

# RECOMMANDATIONS IMPORTANTES A LIRE POUR OBTENIR LES REMBOURSEMENTS ET EVITER LES REJETS

## Conditions générales :

Le cadre réservé à l'adhérent doit être dûment renseigné.  
Le cadre réservé au médecin doit être renseigné par le praticien lui-même notamment la nature de la maladie.  
La validité de la feuille de soins est limitée à 3 mois à compter de la première consultation.  
L'entente préalable est exigée pour toute hospitalisation médicale, chirurgicale, soins dentaires spéciaux, extractions multiples, parodontie orthodontie, prothèses dentaires, prothèses auditives ou orthopédiques ainsi que pour tous les actes effectués en série.  
En cas d'accident, une déclaration précisant les causes et circonstances de l'accident est à joindre à la feuille de soins.

## Pharmacie :

Les vignettes des médicaments doivent être obligatoirement jointes aux ordonnances.  
Pour les médicaments sans vignettes une facture de la pharmacie doit être jointe.

## Pathologie et Biologie :

La facture ainsi qu'une copie des résultats des analyses ou du compte rendu (sous pli confidentiel) doivent être jointes à l'ordonnance médicale pour toute demande de remboursement.  
Un pli confidentiel du médecin prescripteur des analyses ou radios peut être demandé par le médecin conseil de la mutuelle.

## Optique :

L'ordonnance du médecin prescripteur et la facture de l'opticien sont à joindre à la feuille de soins.

## Educations :

L'entente préalable renseignée par le médecin prescripteur est exigée avant le début des séances de rééducations.

Pour le remboursement, la facture et le calendrier des séances effectuées sont à joindre à la feuille de soins.

## Maladie chronique :

En cas de prothèses ou de traitement canaux, l'accord préalable renseigné sur la feuille de soins est obligatoire avant le début de traitement.

La facture doit être jointe à la feuille de soins pour toute demande de remboursement.

La radio-après soins est obligatoire en cas de prothèses ou de traitement canaux.

## Maladie et Affection Longue Durée ALD et ALC :

La déclaration de maladie chronique doit être renseignée par le médecin prescripteur et renouvelée tous les 6 mois.

## Adresses Mails utiles

Réclamation : contact@mupras.com  
Prise en charge : pec@mupras.com  
Adhésion et changement de statut : adhesion@mupras.com

MUPRAS garantit le respect de la loi n° 09-08 relative à la protection des personnes physiques à l'égard du traitement des données à caractère personnel.

MUPRAS : Centre Allal Ben Abdellah - 6ème Etage Angle Rue Mohamed Fakir et Rue Allal Ben Abdellah - Quartier de l'Horloge Casablanca 20000 - Tél. : 05 22 20 45 45 (LG) - Fax : 05 22 22 78 18 - www.mupras.com



**MUPRAS**  
Mutuelle de Prévoyance  
& d'Actions Sociales  
de Royal Air Maroc

## Déclaration de Maladie

N° P19-0031015

ND: 35916

☒ Maladie

☐ Dentaire

☐ Optique

☐ Autres

### Cadre réservé à l'adhérent (e)

Matricule : 2247 Société : RAIR

☐ Actif ☒ Pensionné(e) ☐ Autre :

Nom & Prénom : RESSOUAN Y. HASSAN

Date de naissance : 18/03/1958

Adresse : 9 Résidence RIAS Ma Ibn KHAIRANE 1901 Sultan

Casablanca

Tél. : 0663607886 Total des frais engagés : 1783,00 Dhs

### Cadre réservé au Médecin

**Docteur Hanane BOUGTEB**

Cardiologue  
Cabinet de Cardiologie  
et d'Explorations Cardiovasculaire  
115, Anoual Office : 1er Etage Bureau N° 2  
Boulevard Anoual Quartier des Hôpitaux  
Tél. : 05 22 22 53 27 - Urg. : 06 61 23 56 56  
INPE : 091034413

Cachet du médecin :

Date de consultation : 10 MAR 2020

Nom et prénom du malade : ALIAM IDRISSI EP Age : 52 ans

Lien de parenté : ☐ Lui-même ☒ Conjoint ☐ Enfant

Nature de la maladie : Hypertension sous tte hormonal

En cas d'accident préciser les causes et circonstances : + palpitations

Dans le cas où la maladie aurait un caractère confidentiel, communiquer les renseignements sous pli confidentiel à l'attention du médecin conseil de la Mutuelle.

J'atteste sur l'honneur l'exactitude des renseignements portés sur la présente déclaration. Je déclare avoir pris connaissance de la clause relative à la protection des données personnelles.

Fait à : Casablanca Le : 10/03/2020

Signature de l'adhérent(e) :



# RELEVÉ DES FRAIS ET HONORAIRES

Dates des Actes	Natures des Actes	Nombre et Coefficient	Montant détaillé des Honoraires	Cachet et signature du Médecin attestant le Paiement des Actes
10 MAR 2020	ECHE		309,00	<b>Docteur HANANE BOUGTEB</b> Cardiologue Cabinet de Cardiologie et d'Explorations Cardiovascu- laires - Bureau N° 2 15, Boulevard Anoual, Quartier des Hôpitaux Bordj - Algérie - Tél: 06 61 23 56 56 INPE : 09 1034413
17 MAR 2020	Contrôle			

# EXECUTION DES ORDONNANCES

Cachet du Pharmacien ou du Fournisseur	Date	Montant de la Facture
Pharmacie EL MOHDA 15, Boulevard Anoual, Quartier des Hôpitaux Bordj - Algérie - Tél: 06 61 23 56 56 INPE : 09 1034413	14/03/2020	593,20
		209,80

# ANALYSES - RADIOGRAPHIES

Cachet et signature du Laboratoire et du Radiologue	Date	Désignation des Coefficients	Montant des Honoraires
Dr. Bennani Smires Dr. Dadi-Bennaboussa Dr. Hamouch Dr. Zeghari Dr. Zouaoui Dr. Lahlou Régie ANOUAL 15, Boulevard Anoual, Quartier des Hôpitaux Bordj - Algérie - Tél: 06 61 23 56 56 INPE : 09 1034413	12/03/20	P5180	260,00
	13/03/20	ECHO. Cervicale	400 dh

# AUXILIAIRES MEDICAUX

Cachet et signature du Praticien	Date des Soins	Nombre				Montant détaillé des Honoraires
		AM	PC	IM	IV	

# RELEVÉ DES FRAIS ET HONORAIRES

Le praticien est prié de préciser la dent traitée, l'acte pratiqué en indiquant la nature des soins.

Important :

Veuillez joindre les radiographies en cas de prothèses ou de traitement canalaires, ainsi que le bilan

SOINS DENTAIRES	Dents Traitées	Nature des Soins	Coefficient	
				Coefficient DES TRAVAUX
				MONTANTS DES SOINS
				DEBUT D'EXECUTION
				FIN D'EXECUTION

# O.D.F PROTHESES DENTAIRES

# DETERMINATION DU COEFFICIENT MASTICATOIRE

D		H	G
25533412	00000000	21433552	00000000
00000000	35533411	00000000	11433553
		B	
<b>(Création, remont, adjonction)</b> Fonctionnel, Thérapeutique, nécessaire à la profession			
			Coefficient DES TRAVAUX
			MONTANTS DES SOINS
			DATE DU DEVIS
			DATE DE L'EXECUTION

VISA ET CACHET DU PRATICIEN ATTESTANT LE DEVIS

VISA ET CACHET DU PRATICIEN ATTESTANT L'EXECUTION

**Dr BOUGTEB Hanane**

*Spécialiste en Pathologie  
Cardio-Vasculaire*

*Diplômée de la Faculté  
de Médecine Hassan II de Casablanca  
DIU d'Echocardiographie  
et d'épreuve d'effort  
Université de Bordeaux Segalen 2*

**الدركتور بوطيب حنان**  
**أخصائية في أمراض القلب**  
**والشرابين**

*خريجة كلية الطب بالدار البيضاء  
حاصلة على دبلوم الفحص بالصدى  
وفحص الجهد وإعادة التأهيل  
القلب والأوعية بجامعة بوردو سيغالين 2*

Casablanca le

**10 mars 2020**

**Mme ALLAM- IDRISSE EP RESSOUANY AMINA**

RÉGIME PEU SALÉ PAUVRE EN SUCRES ET EN GRAISSES

NEBILET 5MG

1/2 comprimé Matin pendant 3 Mois

RELAXIUM B6 375MG BOITE DE 60 GELULES

1gelule le soir pendant 2 Mois

LOT: 190387  
DLUO: 10/2022  
99,06DH

LOT: 190342  
DLUO: 10/2022  
99,06DH

\* VIGNETTE

**NEBILET® 5mg**

28 comprimés

PPV 162DH60

\* VIGNETTE

**NEBILET® 5mg**

28 comprimés

PPV 162DH60

115, إقامة أنوال أوفيس الطابق 1 الرقم 2 شارع أنوال حي المستشفيات الدار البيضاء

115, Anoual Office 1<sup>er</sup> Etage Appt. N°2 Bd Anoual Quartier des Hôpitaux - Casablanca

Tél. : 05 22 22 53 27 - GSM : 07 07 78 78 00 - E-mail : cabinet.dr.hananebougteb@gmail.com

Patente 32112246 - IF 15261205 - ICE 000149143000191



**Dr BOUGTEB Hanane**

*Spécialiste en Pathologie  
Cardio-Vasculaire*

*Diplômée de la Faculté  
de Médecine Hassan II de Casablanca  
DIU d'Echocardiographie  
et d'épreuve d'effort  
Université de Bordeaux Segalen 2*

**الدركتورة بوكطب حنان**  
**أخصائية في أمراض القلب  
والشرايين**

خريجة كلية الطب بالدار البيضاء  
حاصلة على دبلوم الفحص بالصدى  
وفحص الجهد وإعادة التأهيل  
القلب والأوعية بجامعة بوردو سيغالين 2

Casablanca le

**10 mars 2020**

**MME ALLAM- IDRISI EP RESSOUANY AMINA**

Analyses :

Cholestérol Total, LDL, HDL  
Triglycérides

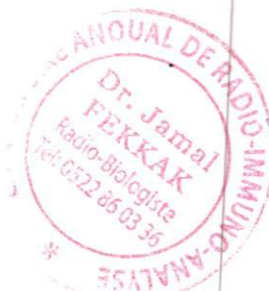

115, إقامة أنوال أوفيس الطابق 1 الرقم 2 شارع أنوال حي المستشفيات الدار البيضاء

115, Anoual Office 1<sup>er</sup> Etage Appt. N°2 Bd Anoual Quartier des Hôpitaux - Casablanca

Tél. : 05 22 22 53 27 - GSM : 07 07 78 78 00 - E-mail : cabinet.dr.hananebougteb@gmail.com

Patente 32112246 - IF 15261205 - ICE 000149143000191

# Anoual

Laboratoire de Biologie médicale  
Genétique moléculaire  
Radio immuno-analyse  
Diagnostic Prenatal  
Biologie de la Reproduction



## مختبر أنوال

**Docteur Jamal FEKKAK**  
Radio-biologiste  
Ancien Attaché des Hôpitaux de Paris  
Diplômé de l'Université Paris VII  
et de l'Institut Pasteur de Paris  
Biologiste Qualiticien

**FACTURE N°** 2003120046

**Mme Amina ALLAM IDRISSE EP  
RESSOUANY**

Demande N° 2003120046  
Date de l'examen : 12-03-2020  
Analyses :

### Récapitulatif des analyses

CN	Analyse	Val	Clefs
PSAD	Prélèvement sang adulte	E25	E
	Cholestérol	B30	B
	Triglycérides	B50	B
	LDL Dosage direct	B50	B
	Cholestérol HDL	B50	B

Total des B : 180  
TOTAL DOSSIER : 260 DH  
Arrêtée la présente facture à la somme de : deux cent soixante  
dirhams DH



**Dr BOUGTEB Hanane**

*Spécialiste en Pathologie  
Cardio-Vasculaire*

*Diplômée de la Faculté  
de Médecine Hassan II de Casablanca  
DIU d'Echocardiographie  
et d'épreuve d'effort  
Université de Bordeaux Segalen 2*

**الدكتورة بركات حنان**  
**أخصائية في أمراض القلب  
والشرايين**

خريجة كلية الطب بالدار البيضاء  
حاصلة على دبلوم الفحص بالصدى  
وفحص الجهد وإعادة التأهيل  
القلب والأوعية بجامعة بوردو سيغالين 2

Casablanca le

**10 mars 2020**

**MME ALLAM- IDRISI EP RESSOUANY AMINA**

**Echographie cervicale -thyroïdienne**

Thyroïde nodulaire TSHus normale



**Docteur Hanane Bougteb**  
**Cabinet de Cardiologie**  
**et d'Explorations Cardiovasculaires**  
115, Anoual Office 1er Etage Appt. N°2 Bd Anoual Quartier des Hôpitaux - Casablanca  
Tél. : 05 22 22 53 27 - GSM : 07 07 78 78 00 - E-mail : cabinet.dr.hananebougteb@gmail.com  
INPE : 091034413 - URG : 06 6123 5658

115, إقامة أنوال أوفيس الطابق 1 الرقم 2 شارع أنوال حي المستشفيات الدار البيضاء

115, Anoual Office 1<sup>er</sup> Etage Appt. N°2 Bd Anoual Quartier des Hôpitaux - Casablanca  
Tél. : 05 22 22 53 27 - GSM : 07 07 78 78 00 - E-mail : cabinet.dr.hananebougteb@gmail.com  
Patente 32112246 - IF 15261205 - ICE 000149143000191

Dr Chakib BENNANI-SMIREs | Dr Hassan ZEGHARI | Dr Mohamed HAMDOUCH  
 Dr Abdelaziz ZOUAOU | Dr Fatiha DADI-BENMOUSSA | Dr Nazha LAHLOU

M U P R A S

N° Admission : 20004282      N° Facture : 20004190 Date facturation: 13/03/2020

Nom et prénom du patient : **Mme ALLAM IDRISSE AMINA**

PRESTATIONS	Nombre	Prix unitaire	Montant
ECHO THYROIDIENNE	1.00	400.00	400.00
		Sous-Total	<b>400.00 DH</b>

arrêtée la présente facture à la somme de :

**Quatre cents dirhams**

**Total : 400.00DH**

Adhérent : RESSOUANY

Mle : 2247

PC N° : 123

Part organisme : 0.00 DH

Part patient : 400.00 DH

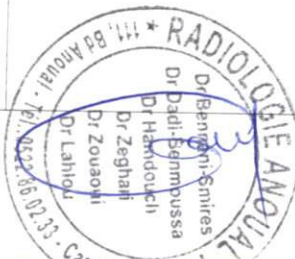

www.anoual.ma | E-mail : anoual@menara.ma

111, Boulevard Anoual | Casablanca | Accueil Général : +212 522 86 09 99/06 11 05 54 68  
 Imagerie du Sein, Echographies, Densitométrie : +212 522 86 09 89/06 45 28 72 92

IRM | Scanner : +212 05 22 86 09 79/06 11 05 54 82 | Secrétariat Administratif : +212 522 86 08 00 | Fax : +212 522 86 08 93

TP : 36362330 | IF : 01084158 | CNSS : 2103844 | ICE : 001614 006 0000 58 | RIB Banque Populaire : 190 780 21211 1158467 000 921



Dr Chakib BENNANI-SMIREN | Dr Hassan ZEGHARI | Dr Mohamed HAMDOUN  
Dr Abdelaziz ZOUAOU | Dr Fatiha DADI-BENMOUSSA | Dr Nazha LAHLOU

Casablanca, le 13 Mars 2020

DR BOUGTEB ~~KABIL~~ H

MME. ALLAM IDRISSE AMINA

## COMPTE RENDU

### ECHOGRAPHIE THYROIDIENNE

- La glande thyroïde est de volume normal :
- Le lobe droit mesure : 46 x 14 x 16mm.
  - Il présente un aspect hétérogène au niveau de sa partie moyenne et inférieure par la présence de plusieurs nodules qui sont regroupés, ces nodules sont de type mixte, remanié et infracentimétrique, mesurant entre 3 et 5mm. l'un d'entre eux mesurant 3,6mm, montre un aspect hyperéchogène, hétérogène.
- Le lobe gauche mesure : 47 x 15 x 16,5mm.
  - Il présente deux nodules mixtes dont la composante tissulaire est isoéchogène, siégeant à la partie moyenne du lobe, l'un mesurant 6mm et l'autre mesurant 7,4mm ainsi que deux autres nodules hyperéchogènes, le premier mesurant 9,6 x 6mm, il est adjacent aux nodules précédemment décrits et un autre de même échostructure mesurant 10 x 6mm, siégeant à la partie inférieure du lobe.
  - Il n'y a pas d'adénopathie cervicale.
  - Aspect normal des glandes sous maxillaires et parotides.

### Conclusion :

Regroupement de nodule kystique à la partie moyenne et inférieure du lobe droit et présence de quatre nodules au niveau du lobe gauche, deux sont mixtes et deux autres sont légèrement hyperéchogènes. Aucun nodule ne montre de critère de malignité patent TIRADS 3.

DR FARAJ HAMZA

www.anoual.ma | E-mail : anoual@menara.ma

111, Boulevard Anoual | Casablanca | Accueil Général : +212 522 86 09 99/06 11 05 54 68  
Imagerie du Sein, Echographies, Densitométrie : +212 522 86 09 89/06 45 28 72 92

IRM | Scanner : +212 05 22 86 09 79/06 11 05 54 82 | Secrétariat Administratif : +212 522 86 28 00 | Fax : +212 522 86 08 93



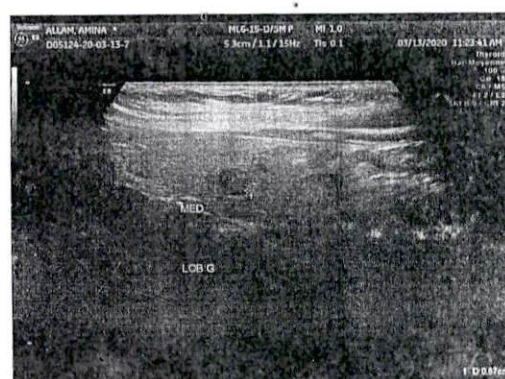
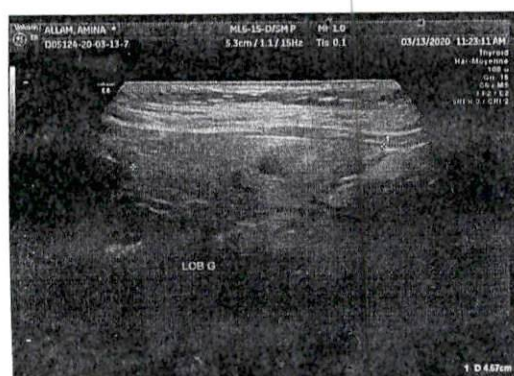
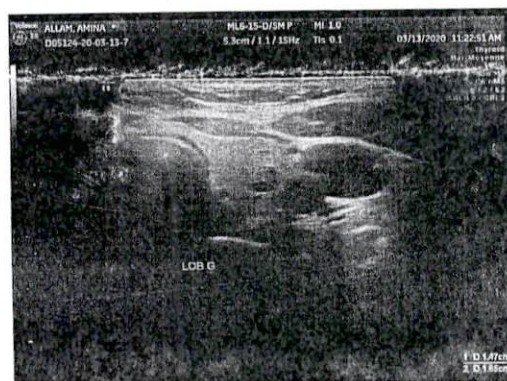
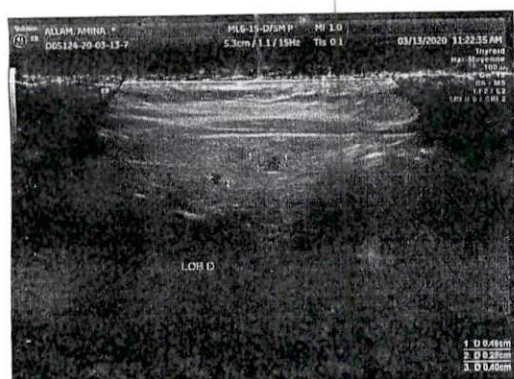
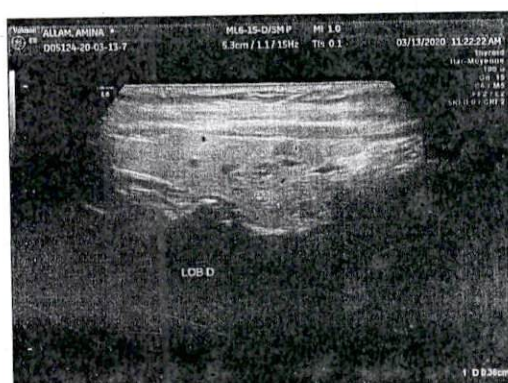
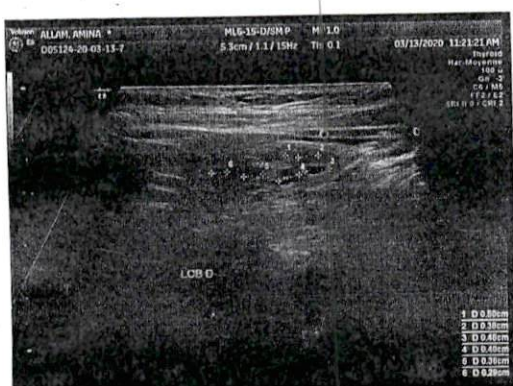
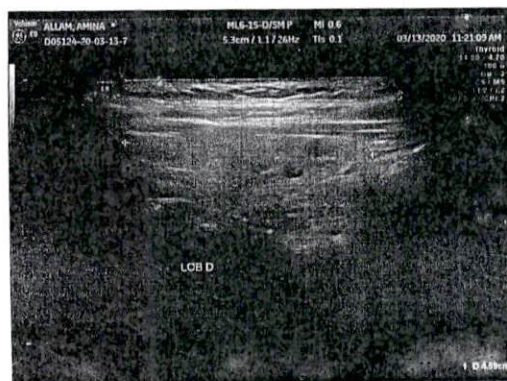
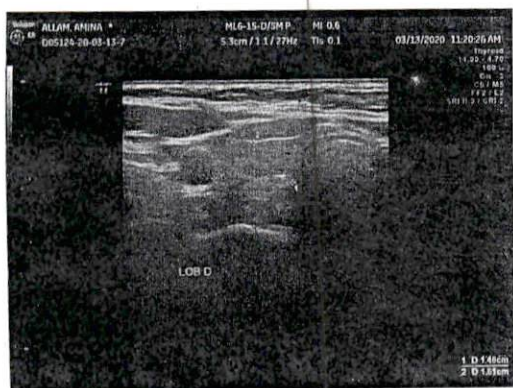



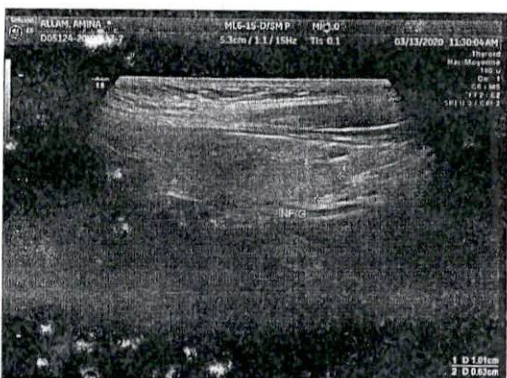
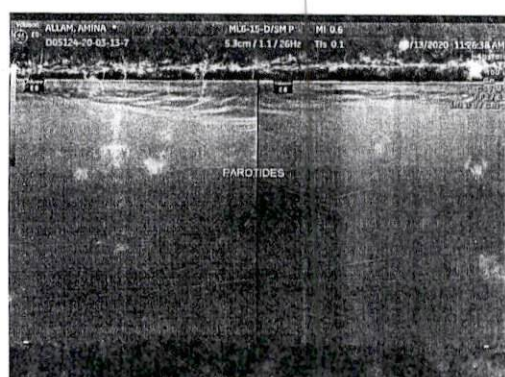
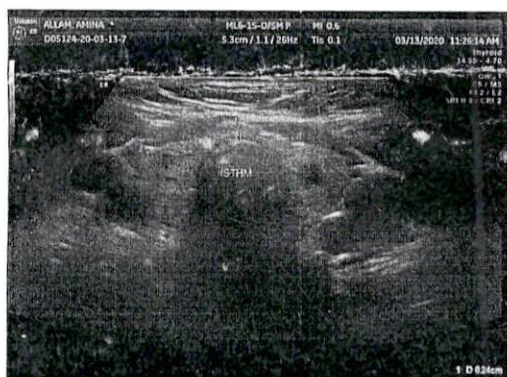
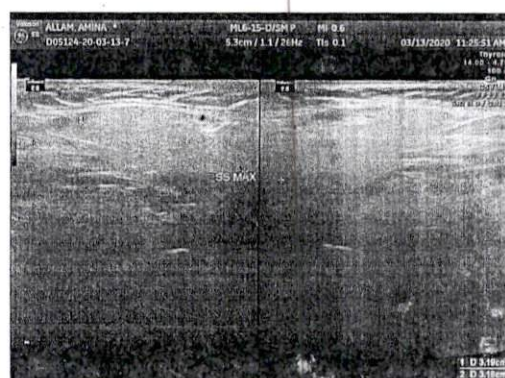
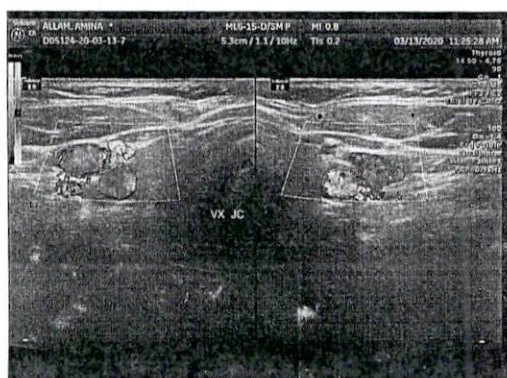
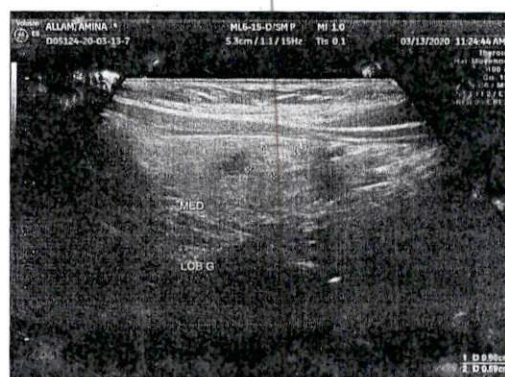
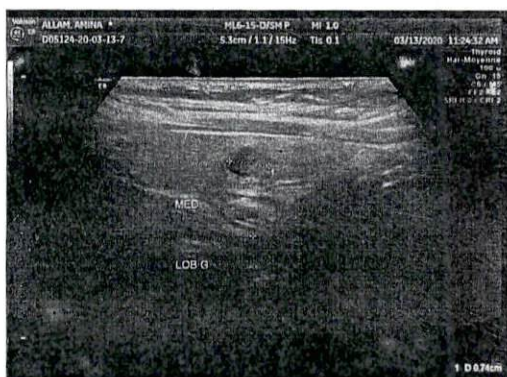

# Anoual

Laboratoire de Biologie médicale  
Genétique moléculaire  
Radio immuno-analyse  
Diagnostic Prenatal  
Biologie de la Reproduction

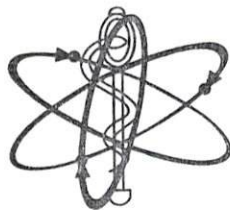

## مختبر أنوال

Docteur Jamal FEKKAK

Radio-biologiste

Ancien Attaché des Hôpitaux de Paris

Diplômé de l'Université Paris VII

et de l'Institut Pasteur de Paris

Biologiste Qualiticien

Mme Amina ALLAM IDRISSE EP RESSOUANY

Né(e) le : 24-08-1967

Dossier N° : 2003120046

Date de l'examen : 12-03-2020

Prélevé le : 12-03-2020 10:45 en interne

Edité le : 12-03-2020

DR : HANANE BOUGTEB

Adresse : 115 Anoual Office 1er etg appt N°2 bd Anoual  
quartier des hopitaux CASABLANCA

Page 1 / 1

cofrac



EXAMENS  
MEDICAUX

ACCREDITATION  
N° 8-3245  
Portée disponible sur  
www.cofrac.fr

Seules certaines prestations rapportées dans ce document sont couvertes par l'accréditation. Elles sont identifiées par le symbole [AC].

### BIOCHIMIE SANGUINE

<b>Cholestérol total</b> [AC]	1.59 g/l	(<2.00)	30-12-2019
(Colorimétrie Enzymatique - Cobas 6000® Roche)	4.11 mmol/l	(<5.17)	2.13
Changement de technique et de valeurs normales à partir du 18/08/2017.			
<b>HDL-Cholestérol</b> [AC]	0.49 g/l	(>0.65)	30-12-2019
(Enzymatique Colorimétrie PAP - Cobas 6000® Roche)	1.27 mmol/l	(>1.68)	0.53
Changement de technique et de valeurs normales à partir du 18/08/2017.			
<b>LDL-Cholestérol (direct)</b>	0.91 g/L	(<1.55)	30-12-2019
(Dosage enzymatique)	2.35 mmol/L	(<4.01)	1.36
Les valeurs suivantes représentent les taux chez l'adulte en terme de risque de maladie coronarienne :			
-Faible: <1.29 g/L (2.59 mmol/L)			
-Intermédiaire: 1.30 à 1.59 g/L (3.35 à 4.12 mmol/L)			
-Elevé: 1.60 à 1.89 g/L (4.13 à 4.92 mmol/L)			
-Très élevé: >1.90 g/L (>4.92 mmol/L)			
<b>Triglycérides</b> [AC]	1.89 g/l	(<1.50)	30-12-2019
(GPO/PAP - Cobas 6000® Roche)	2.14 mmol/l	(<1.70)	2.29
Changement de technique et de valeurs normales à partir du 11/08/2017.			



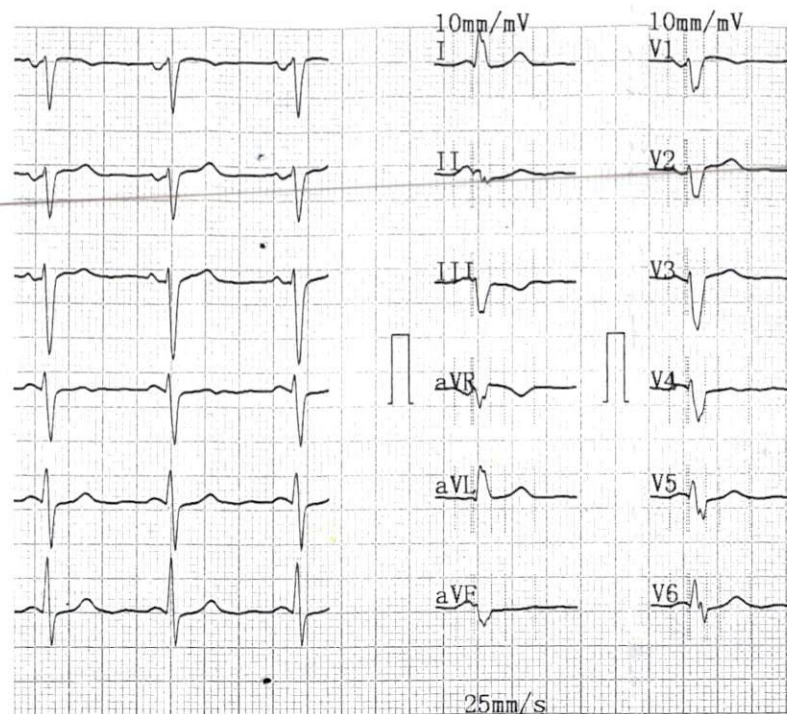

Cabinet Dr BOUGTEB Hanane  
2020-03-10 12:04

ID:  
Nom: ALLAM AMINA Sexe: F Age:  
Taille: 149 cm Poids: 61 kg SYS/DIA: 178/80 mmHg  
FC [bpm]: 80  
Intervalle PR [ms]: 115  
Durée P [ms]: 100  
Durée QRS [ms]: 105  
Durée T [ms]: 178  
QT/QTc [ms]: 364/421  
Axe P/QRS/T [deg]: 77.6/-46.1/-46.7  
R(V5)/S(V1) [mV]: 0.20/0.38  
R(V5)+S(V1) [mV]: 0.58

<<Conclusions>>

Dévia. ax. gche sévère.

Décalage ST, isch. myocardique inférieure légère.

**\*\*Le rapport doit être confirmé par un médecin\*\***

**Dr BOUGTEB Hanane**  
Cardiologue  
Cabinet de Cardiologie  
et d'Explorations Cardiovasculaires  
15, Avenue d'Alger, Bureau N° 2  
Boulevard Anouar, Quartier des Hôpitaux  
Tél: 05 22 22 50 27 - 06 61 23 56 56  
INPE: 097934413

Médecin

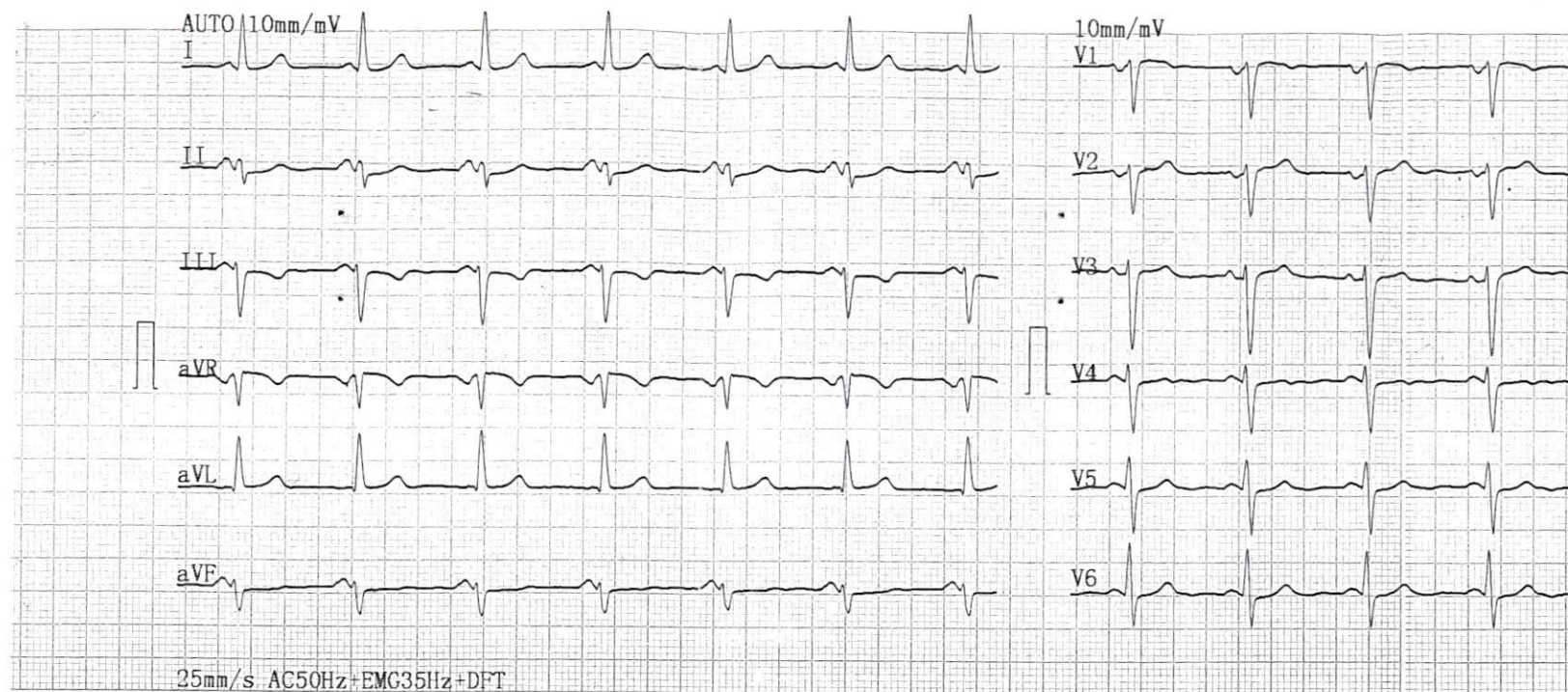

**Dr BOUGTEB Hanane**

Spécialiste en Pathologie  
Cardio-Vasculaire

Diplômée de la Faculté  
de Médecine Hassan II de Casablanca  
DIU d'Echocardiographie  
et d'épreuve d'effort  
Université de Bordeaux Segalen 2

الدركتور بوطيب حنان  
أخصائية في أمراض القلب  
والشرايين

خريجة كلية الطب بالدار البيضاء  
حاصلة على دبلوم الفحص بالصدى  
وفحص الجهد وإعادة التأهيل  
القلب والأوعية بجامعة بوردهو سيجالين 2

17 mars 2020

Casablanca le

**Mme ALLAM- IDRISSE EP RESSOUANY AMINA**

RÉGIME PEU SALÉ PAUVRE EN SUCRES ET EN GRAISSES

129.00 x 2  
IRPHY 150MG

1 comprimé le matin pendant 3 Mois

41.80  
2  
AVLOCARDYL 40 MG 50 CPS

1/4 comprimé matin midi et soir pendant 1 Mois

Traitement pendant : 3 Mois

LOT: 020  
PER: AVR 2022  
PPV: 129 DH 00

LOT: 021  
PER: AVR 2022  
PPV: 129 DH 00

T: 299.80  
Pharmacie EL HODJA  
N. OUDGHIGHI  
Docteur EL IDRISSE  
19, Bd. Lamartine - 2 Mars  
Tél: 0622 28 99 44 - CASABLANCA

Docteur Hanane BOUGTEB  
Cardiologue  
Cabinet de Cardiologie  
et d'Explorations Cardio-Vasculaires  
115, Anoual Office 1er Etage Appt. N°2  
Bd Anoual Quartier des Hôpitaux - Casablanca  
Tél: 05 22 22 53 27 - GSM: 07 07 78 78 00  
INPE: 109 034 413

41.80  
P.E. 07

115, إقامة أنوال أوفيس الطابق 1 الرقم 2 شارع أنوال حي المستشفيات الدار البيضاء

115, Anoual Office 1er Etage Appt. N°2 Bd Anoual Quartier des Hôpitaux - Casablanca  
Tél. : 05 22 22 53 27 - GSM : 07 07 78 78 00 - E-mail : cabinet.dr.hananebougteb@gmail.com  
Patente 32112246 - IF 15261205 - ICE 000149143000191