

RECOMMANDATIONS IMPORTANTES A LIRE POUR ACTIVER LES REMBOURSEMENTS ET EVITER LES REJETS

Conditions générales :

- Le cadre réservé à l'adhérent doit être dûment renseigné.
- Le cadre réservé au médecin doit être renseigné par le praticien lui-même notamment la nature de la maladie.
- La validité de la feuille de soins est limitée à 3 mois à compter de la première consultation.
- L'entente préalable est exigée pour toute hospitalisation médicale, chirurgicale, soins dentaires spéciaux, extractions multiples, parodontie orthodontie, prothèses dentaires, prothèses auditives ou orthopédiques ainsi que pour tous les actes effectués en série.
- En cas d'accident, une déclaration précisant les causes et circonstances de l'accident est à joindre à la feuille de soins.

Pharmacie :

- Les vignettes des médicaments doivent être obligatoirement jointes aux ordonnances.
- Pour les médicaments sans vignettes une facture de la pharmacie doit être jointe.

Radiologie et Biologie :

- La facture ainsi qu'une copie des résultats des analyses ou du compte rendu (sous pli confidentiel) doivent être jointes à l'ordonnance médicale pour toute demande de remboursement.
- Un pli confidentiel du médecin prescripteur des analyses ou radios peut être demandé par le médecin conseil de la mutuelle.

Optique :

- L'ordonnance du médecin prescripteur et la facture de l'opticien sont à joindre à la feuille de soins.

Rééducation :

- L'entente préalable renseignée par le médecin prescripteur est exigée avant le début des séances de rééducations.
- Pour le remboursement, la facture et le calendrier des séances effectuées sont à joindre à la feuille de soins.

Dentaire :

- En cas de prothèses ou de traitement canalaires, l'accord préalable renseigné sur la feuille de soins est obligatoire avant le début de traitement.
- La facture doit être jointe à la feuille de soins pour toute demande de remboursement.
- La radio-après soins est obligatoire en cas de prothèses ou de traitement canalaires.

Maladie et Affection Longue Durée ALD et ALC :

- La déclaration de maladie chronique doit être renseignée par le médecin prescripteur et renouvelée tous les 6 mois.



MUPRAS
Mutuelle de Prévoyance
& d'Actions Sociales
du Royal Air Maroc

Déclaration de Maladie

N° P19- 064993

NID: 36332

☒ Maladie

☐ Dentaire

☐ Optique

☐ Autres

Cadre réservé à l'adhérent (e)

Matricule : 2974

Société :

☐ Actif

☐ Pensionné(e)

☐ Autre

Nom & Prénom :

ABBADI Abdelhak

Date de naissance :

23-4-1952

Adresse :

79, Bd. Ibn Tachfine Ant. S. Cas

Tél :

0660489096

Total des frais engagés :

Dhs

Cadre réservé au Médecin

Cachet du médecin :

Dr. CHENNAOUI Amina
Endocrinologue
Av. des FAR Rés. Oumha
Appt. 12 - FES

Date de consultation :

3 / 7 / 2020

Nom et prénom du malade :

Abbadi Abdelhak 684

Lien de parenté :

☐ Lui-même

☐ Conjoint

☒ Enfant

Nature de la maladie :

Diabète type 2

En cas d'accident préciser les causes et circonstances :

Dans le cas où la maladie aurait un caractère confidentiel, communiquer les renseignements sous pli confidentiel à l'attention du médecin conseil de la Mutuelle.

J'atteste sur l'honneur l'exactitude des renseignements portés sur la présente déclaration. Je déclare avoir pris connaissance de la clause relative à la protection des données personnelles.

Fait à : Fes

Le : 3 / 7 / 2020

Signature de l'adhérent(e) :

[Signature]

Adresses Mails utiles

- Réclamation : contact@mupras.com
- Prise en charge : pec@mupras.com
- Adhésion et changement de statut : adhesion@mupras.com

La MUPRAS garantit le respect de la loi n° 09-08 relative à la protection des personnes physiques à l'égard du traitement des données à caractère personnel.

MUPRAS : Centre Allal Ben Abdellah - 6ème Etage Angle Rue Mohamed Fakir et Rue Allal Ben Abdellah - Quartier de l'Horloge Casablanca 20000 - Tél : 05 22 20 45 45 (LG) - Fax : 05 22 22 78 18 - www.mupras.com

RELEVÉ DES FRAIS ET HONORAIRES

Dates des Actes	Natures des Actes	Nombre et Coefficient	Montant détaillé des Honoraires	Cachet et signature du Médecin attestant le Paiement des Actes
			250 DH	

EXECUTION DES ORDONNANCES

Cachet du Pharmacien ou du Fournisseur	Date	Montant de la Facture
	03-07-2020	125,00

ANALYSES - RADIOGRAPHIES

Cachet et signature du Laboratoire et du Radiologue	Date	Désignation des Coefficients	Montant des Honoraires
Dr. ELATRAHI	30/06/20	8.20	50 DH
Biologie Médical	28.07.20	3.710	1000.00
7 Avenue Allal Ben Abdellah	03/07/20	120	1500 DH

AUXILIAIRES MEDICAUX

Cachet et signature du Praticien	Date des Soins	Nombre				Montant détaillé des Honoraires
		AM	PC	IM	IV	

RELEVÉ DES FRAIS ET HONORAIRES

Le praticien est prié de préciser la dent traitée, l'acte pratiqué en indiquant la nature des soins.

Important :

Veillez joindre les radiographies en cas de prothèses ou de traitement canaux, ainsi qu'à le bilan de l'ODF.

SOINS DENTAIRES	Dents Traitées	Nature des Soins	Coefficient
			COEFFICIENT DES TRAVAUX
			MONTANTS DES SOINS
			DEBUT D'EXECUTION
			FIN D'EXECUTION
O.D.F. PROTHESES DENTAIRES	DETERMINATION DU COEFFICIENT MASTICATOIRE H 25533412 21433552 00000000 00000000 D 00000000 00000000 G 35533411 11433553 B [Création, remont, adjonction] Fonctionnel, Thérapeutique, nécessaire à la profession		COEFFICIENT DES TRAVAUX
			MONTANTS DES SOINS
			DATE DU DEVIS
			DATE DE L'EXECUTION

VISA ET CACHET DU PRATICIEN ATTESTANT LE DEVIS

VISA ET CACHET DU PRATICIEN ATTESTANT L'EXECUTION

Dr. CHENNAOUI Amina

الدكتورة الشناوي أمينة

Spécialiste en Endocrinologie et Maladies

Métaboliques - Diabète - Tr cholestérol

Goutte - Goitre - Nutrition

Ex. Médecin du service d'endocrinologie

et diabète Hôpital Ibn Khatib

اختصاصية في أمراض

الغدد - الأبيض - داء السكري - الكوليسترول

النقرس - الدرقية - التغذية

طبيبة قسم داء السكري و الغدد بمستشفى

ابن الخطيب سابقا

Fès, le : 3-7-2020 فاس في

Ordonnance

N. Abbassi Abdelhak

125.00

cosmores 2 - 1500

125.00 - 1500

125.00

PHARMACIE ALMARWA
Dr. AMRANI JOUTEI SAMIA
Lotiss-El-Hadika 2 - N° 02/214
Route de Meknes - FES
Tél. 05 35 64 64 99

[Signature]

شاع الجيش الملكي - إقامة أمينة رقم 12 - الطابق الثاني (فوق كيتيا) - فاس

Avenue des FAR Résidence Oumnia, Appt 12- 2 ème étage (au dessus Kitea) - FES

Tél : 05 35 73 45 94

Dr. CHENNAOUI Amina

الدكتورة الشاوي أمينة

Spécialiste en Endocrinologie et Maladies

Métaboliques - Diabète - Tr cholestérol

Goutte - Goitre - Nutrition

Ex. Médecin du service d'endocrinologie
et diabète Hôpital Ibn Khatib

اختصاصية في أمراض

الغدد - الأيض - داء السكري - الكوليسترول

التقرس - الدرقية - التغذية

طبيبة قسم داء السكري و الغدد بمستشفى

ابن الخطيب سابقا

Fès, le : 3-7-2020 فاس , في

Ordonnance

N. Abbassi Abdel Hef

- Water
- Glycémie à je

Dr. CHENNAOUI Amina
Av. des FAR Rés. Oumnia
Appt 12-2 - FES

شاع الجيش الملكي - إقامة أمنية رقم 12 - الطابق الثاني (فوق كيتيا) - فاس

Avenue des FAR Résidence Oumnia, Appt 12- 2 ème étage (au dessus Kitea) - FES

Tél : 05 35 73 45 94

Dr. CHENNAOUI Amina

الدكتورة الشناوي أمينة

Spécialiste en Endocrinologie et Maladies

Métaboliques - Diabète - Tr cholestérol

Goutte - Goitre - Nutrition

Ex. Médecin du service d'endocrinologie

et diabète Hôpital Ibn Khatib

اختصاصية في أمراض

الغدد - الأيض - داء السكري - الكوليسترول

التقرس - الدرقية - التغذية

طبيبة قسم داء السكري و الغدد بمستشفى

ابن الخطيب سابقا

Fès, le : فاس في

Ordonnance

Dr. Abubakar Abukhalaf

- TSH_u
- cholestérol Tot - HDL - LDL
- TC
- NFS
- Acide urique
- TGO - TGP - GGT
- creat

Dr. ELATRACHE Lebbib

Biologiste Médical

7 Avenue Allal Ben Abdellah - FES

Tel: 0535 65 13 20 / Fax: 0535 62 19 11

شاع الجيش الملكي - إقامة أمنية رقم 12 - الطابق الثاني (فوق كيتيا) - فاس

Avenue des FAR Résidence Oumnia, Appt 12- 2^{ème} étage (au dessus Kitea) - FES

Tél : 05 35 73 45 94

LABORATOIRE MODERNE D'ANALYSES MEDICALES



Dr. BELCADI M'hammed
Biologiste



Diplômé du C.E.S de Bactériologie - Virologie
Immunologie - Hématologie
Biochimie Clinique - Parasitologie - Agroalimentaire
de la Faculté de Médecine de Lyon et L'institut Pasteur de Lille

مختبر التحليلات الطبية

FES le 3 juillet 2020

Mr ABBADI ABDELAHAY

FACTURE N° 6846

Analyses :

Hémoglobine glycosylée HBA1C G7 ----- B 120 Total : B 120

TOTAL DOSSIER

150,00 DH

Arrêtée la présente facture à la somme de :

Cent Cinquante Dirhams

LABORATOIRE MODERNE
DR. BELCADI M'HAMMED
9, Avenue Lalla Meryem Fès
Tel: 05 35 62 21 88
INPE: 144001440021-88
IC: 001640019000038

☎ 05 35 62 21 88

9, Avenue Lalla Meryem 1er étage (Face de la Banque Société Générale) Place Florence - Fès.

9، شارع للا مريم الطابق الأول (قبالة بنك الشركة العامة) ساحة فلورانس - فاس.

LABORATOIRE MODERNE D'ANALYSES MEDICALES

مختبر التحليلات الطبية

Dr. BELCADI M'hammed
Biologiste



Diplômé du C.E.S de Bactériologie - Virologie
Immunologie - Hématologie
Biochimie Clinique - Parasitologie - Agroalimentaire
de la Faculté de Médecine de Lyon et L'institut Pasteur de Lille

FES le 30 juin 2020

Mr ABBADI ABDELAHAY

FACTURE N° 6806

Analyses :

Glycémie (à jeûn) ----- B 20 Total : B 20

TOTAL DOSSIER

50,00 DH

Arrêtée la présente facture à la somme de :
Cinquante Dirhams

LABORATOIRE MODERNE
DR. BELCADI M'HAMMED
9, Avenue Lalla Meryem - FES
Tel.: 05.35.62.21.88
INPE 143001441.F.:15408086
ICE:001648219000038

05 35 62 21 88

9, Avenue Lalla Meryem 1er étage (Face de la Banque Société Générale) Place Florence - Fès.

9, شارع لالا مريم الطابق الأول (قبالة بنك الشركة العامة) ساحة فلورانس - فاس.



مختبر الأطرش للتحليلات الطبية
Laboratoire ELATRACHE d'Analyses Médicales

Dr Lehbib ELATRACHE الدكتور الأطرش لحبيب

Biologiste Médical

Diplômé des facultés de médecine et pharmacie
de Paris et Amiens
Ancien Assistant Spécialiste Hôpital de Versailles
Ancien Directeur de laboratoire Région de Paris
(entré dans l'accréditation en 2013)

CES Biochimie clinique CES Hématologie CES Immunologie
CES Bactériologie et Virologie cliniques
CES Diagnostic Biologique Parasitaire
DU Antibiotiques et Antibiothérapie
DU Maladies Sexuellement Transmissibles
DIU Stratégies Thérapeutiques en Pathologie Infectieuse

FACTURE N° : 200800034

FES le 28-07-2020

Mr ABBADI Abdelhadi

Récapitulatif des analyses

CN	Analyse	Val	Clefs
9105	Prélèvement sanguin	E30	E
AUGM	Augmentation	+%0	+%
0100	Acide urique	B30	B
0106	Cholestérol total	B30	B
0110	Cholestérol HDL+ L D L	B80	B
0111	Créatinine	B30	B
0134	Triglycérides	B60	B
0141	Gamma glutamyl transférase (GGT)	B50	B
0146	Transaminases O (TGO)	B50	B
0147	Transaminases P (TGP)	B50	B
0163	TSH	B250	B
0216	Numération formule	B80	B

Total des B : 710

TOTAL DOSSIER : 1000.00 DH

Arrêtée la présente facture à la somme de : mille dirhams .

Dr. ELATRACHE Lehbib
Biologiste Médical
7 Avenue Allal Ben Abdellah - FES
Tél. 0535 65 13 20 / Fax. 0535 62 19 11



Dr Lehbib ELATRACHE الدكتور الأطرش لحبيب

Biologiste Médical

Diplômé des facultés de médecine et pharmacie
de Paris et Amiens
Ancien Assistant Spécialiste Hôpital de Versailles
Ancien Directeur de laboratoire Région de Paris
(entré dans l'accréditation en 2013)

CES Biochimie clinique CES Hématologie CES Immunologie
CES Bactériologie et Virologie cliniques
CES Diagnostic Biologique Parasitaire
DU Antibiotiques et Antibiothérapie
DU Maladies Sexuellement Transmissibles
DIU Stratégies Thérapeutiques en Pathologie Infectieuse

Date du prélèvement : 28-07-2020 à 07:53

Code patient : 2008060001

Né(e) le : 23-04-1952 (68 ans)



Mr ABBADI Abdelhadi

Dossier N° : 2008060001

Prescripteur : Dr CHENNAOUI Amina

Correspondant :

HEMATOLOGIE

HEMOGRAMME

(YUMIZEN H550 Horiba Medical)

Lignée érythrocytaire

Hématies	5.76	M/mm ³	(4.20-5.70)
Hémoglobine	17.7	g/dL	(14.0-17.0)
Hématocrite	52.1	%	(39.0-53.0)
VGM	90	fl	(78-98)
TCMH	30.7	pg	(26.0-34.0)
CCMH	34.0	g/dL	(30.0-36.0)

Formule leucocytaire

Leucocytes		5 580	/mm ³	(4 000-10 000)
Neutrophiles	55.8 % soit	3 114	/mm ³	(2 000-7 500)
Eosinophiles	2.4 % soit	134	/mm ³	(100-400)
Basophiles	1.3 % soit	73	/mm ³	(0-150)
Lymphocytes	34.1 % soit	1 903	/mm ³	(1 500-4 000)
Monocytes	6.4 % soit	357	/mm ³	(200-800)

Numération plaquettaire

Plaquettes	174 000	/mm ³	(160 000-350 000)
Volume Plaquettaire Moyen	10.6	fl	(6.0-11.0)

Dr. ELATRACHE Lehbib

Biologiste Médical

7 Avenue Allal Ben Abdellah - FES

Tél. 0535 65 13 20 / Fax. 0535 62 19 11



Dr Lehbib ELATRACHE الدكتور الأطرش لحبيب

Biologiste Médical

Diplômé des facultés de médecine et pharmacie
de Paris et Amiens
Ancien Assistant Spécialiste Hôpital de Versailles
Ancien Directeur de laboratoire Région de Paris
(entré dans l'accréditation en 2013)

CES Biochimie clinique CES Hématologie CES Immunologie
CES Bactériologie et Virologie cliniques
CES Diagnostic Biologique Parasitaire
DU Antibiotiques et Antibiothérapie
DU Maladies Sexuellement Transmissibles
DIU Stratégies Thérapeutiques en Pathologie Infectieuse

2008060001 – Mr Abdelhadi ABBADI

BIOCHIMIE SANGUINE

(INDIKO Plus Thermo SCIENTIFIC)

Acide urique (Méthode uricase, Trinder)	69 mg/L 411 µmol/L	(25–70) (149–417)
Créatinine (Méthode enzymatique / IDMS)	8.77 mg/L 77.5 µmol/L	(6.30–12.00) (55.7–106.1)
Clairance calculée selon MDRD	87 ml/min	

EXPLORATION D'UNE ANOMALIE LIPIDIQUE (EAL)

Aspect du sérum (Lecture visuelle)	Limpide	
Cholestérol total (Cholestérol oxydase–PAP)	1.97 g/L 5.08 mmol/L	(<2.00) (<5.16)
Triglycérides (Réaction Trinder, GPO)	1.02 g/L 1.16 mmol/L	(0.45–1.50) (0.51–1.71)
Cholestérol – HDL (Méthode directe par immuno_inhibition)	0.42 g/L 1.08 mmol/L	(0.40–0.70) (1.03–1.81)
Cholestérol – LDL (Calculé selon la formule de Friedwald)	1.35 g/L 3.48 mmol/L	(<1.60) (<4.13)

Dr. ELATRACHE Lehbib
Biologiste Médical
7 Avenue Allal Ben Abdellah - FES
Tél. 0535 65 13 20 / Fax. 0535 62 19 11



الدكتور الأطرش لحبيب Dr Lehbib ELATRACHE

Biologiste Médical

Diplômé des facultés de médecine et pharmacie
de Paris et Amiens
Ancien Assistant Spécialiste Hôpital de Versailles
Ancien Directeur de laboratoire Région de Paris
(entré dans l'accréditation en 2013)

CES Biochimie clinique CES Hématologie CES Immunologie
CES Bactériologie et Virologie cliniques
CES Diagnostic Biologique Parasitaire
DU Antibiotiques et Antibiothérapie
DU Maladies Sexuellement Transmissibles
DIU Stratégies Thérapeutiques en Pathologie Infectieuse

2008060001 – Mr Abdelhadi ABBADI

Prise en Charge des dyslipémies

Prévention primaire :

Pas de facteur de risque : < 2.20 g/L soit 5.7 mmol/L

1 facteur de risque : < 1.90 g/L soit 4.9 mmol/L

2 facteurs de risques : < 1.60 g/L soit 4.1 mmol/L

Plus de 2 facteurs de risques : < 1.30 g/L soit 3.4 mmol/L

Prévention secondaire :

Maladie coronarienne : < 1.00 g/L soit 2.6 mmol/L

Les facteurs de risque cardiovasculaire sont : l'âge (>50 ans pour l'homme et >60 ans pour la femme), les antécédents familiaux de maladie coronarienne précoce, l'hypertension artérielle, le diabète de type 2, le tabagisme, le cholestérol HDL 0.40 g/l (<1.0 mmol/l) et l'insuffisance rénale

Transaminases SGOT (ASAT) (Cinétique de transfert de groupes aminés, IFCC)	26 UI/L	(10–45)
Transaminases SGPT (ALAT) (Cinétique de transfert de groupes aminés, IFCC)	41 UI/L	(10–40)
Gamma GT (Cinétique enzymatique standardisée selon l'IFCC)	37 UI/L	(10–45)

HORMONOLOGIE

Thyréostimuline (TSH) (Vidas PC, Biomérieux)	1.44 mUI/L	(0.25–5.00)
---	------------	-------------

Validé par : Dr EL ATRACHE

Dr. ELATRACHE Lehbib
Biologiste Médical
7 Avenue Allal Ben Abdellah - FES
Tél: 05 35 65 13 20 / Fax: 05 35 62 19 11

LABORATOIRE MODERNE D'ANALYSES MEDICALES

مختبر التحليلات الطبية



Dr. BELCADI M'hammed
Biologiste



Diplômé du C.E.S de Bactériologie - Virologie
Immunologie - Hématologie
Biochimie Clinique - Parasitologie - Agroalimentaire
de la Faculté de Médecine de Lyon et l'Institut Pasteur de Lille

Dossier créé le : 30/06/20
Edité le : 30/06/20

Mr ABBADI ABDELAHAY
Dossier : 2055438

Page : 1

BIOCHIMIE Biochimie sanguine

Normales

Glycémie à jeûn -----:	1,46 * g/l	0,7 - 1,1
Soit -----:	8,1 mmol/l	3,9 - 6,1

LABORATOIRE MODERNE
DR. BELCADI M'HAMMED
9, Avenue Lalla Meryem-FES
Tél.: 05 35 62 21 88
INPE: 43004441.F: 15408086
ICE: 00164219000038

05 35 62 21 88

9, Avenue Lalla Meryem 1er étage (Face de la Banque Société Générale) Place Florence - Fès.

9، شارع للامريم الطابق الأول (قبالة بنك الشركة العامة) ساحة فلورانس - فاس.

Patient Chromatogram

مختبر التحليلات الطبية

Dr. BELCADI M'hammed

Diplômé du C.E.S de Bactériologie - Virologie

Immunologie - Hématologie

Biologiste

Nom:

Prénom:

Barcode: 602007030094

Plateau théo.: 680

Rack: 0002

Operator:

Position: 03

Analyzer: GX

Date of analysis: 03/07/2020

N° Echantillon: 07030

Flag & Comment:

Paramètre	Valeur %	Temps min.	Area	Total Area	Y=(Ax+B)
A1A	0.4%	0.23	8.68	1 989.6	
A1B	1.1%	0.31	21.44		Element Factor-A Factor-B
F	0.4%	0.42	8.43		1 1.1142 0.3210
LA1C+	2.6%	0.53	51.28		
SA1C	6.7%	0.66	113.42		
A0	89.8%	1.02	1 786.35		

HEMOGLOBINE GLYCOSYLE.....6.70% 4-6

Analyzer: GX
Serial Nb.: 10796202
Soft. Version: 1.22
UIN: Analyzer UIN

Variant method

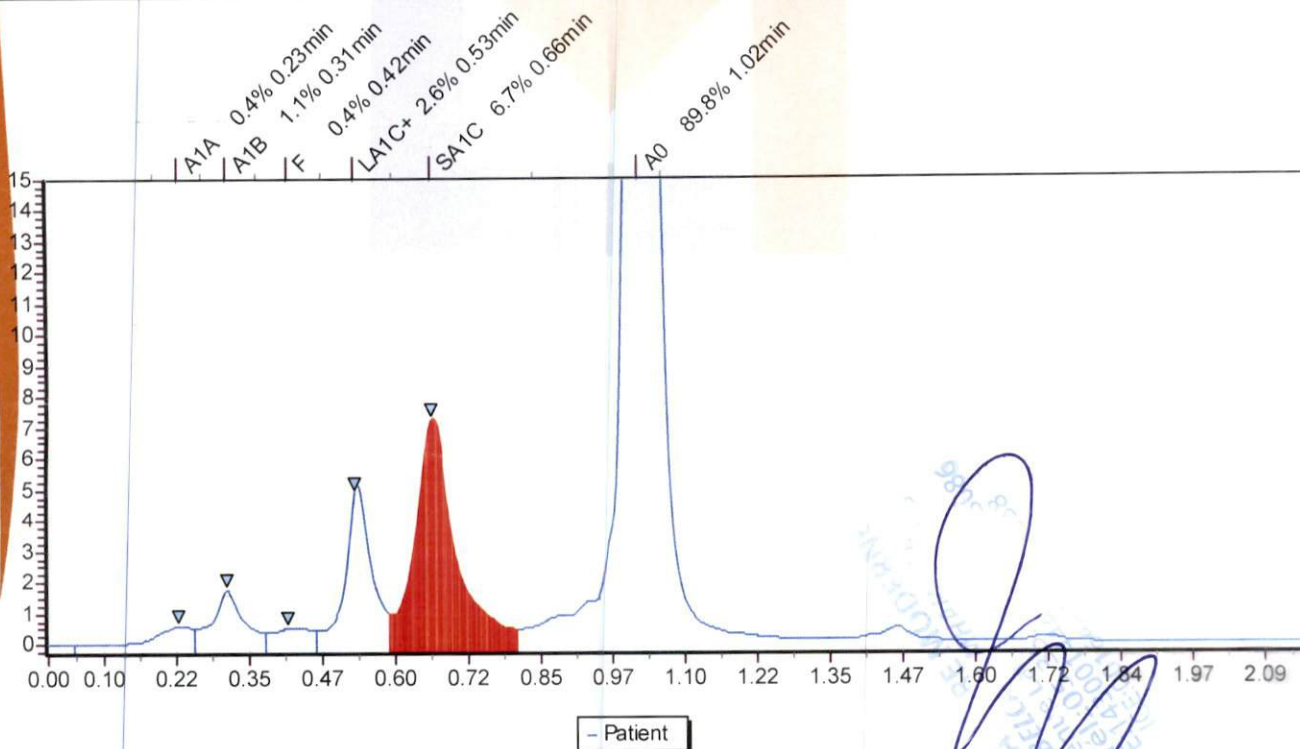

LABORATOIRE MODERNE D'ANALYSES MEDICALES



Dr. BELCADI M'hammed
Biologiste



Diplômé du C.E.S de Bactériologie - Virologie
Immunologie - Hématologie
Biochimie Clinique - Parasitologie - Agroalimentaire
de la Faculté de Médecine de Lyon et L'institut Pasteur de Lille

Dossier créé le : 03/07/20
Edité le : 03/07/20

Mr ABBADI ABDELAHAY
Dossier : 205631

Page : 1

BIOCHIMIE Biochimie sanguine

HEMOGLOBINE GLYCOSYLE ----- : 6,70 %

Normales Antériorités

4 - 6

(Technique HPLC GX)
Voir fiche jointe

05 35 62 21 88

9, Avenue Lalla Meryem 1er étage (Face de la Banque Société Générale) Place Florence - Fès.

9, شارع للا مريم الطابق الأول (قبالة بنك الشركة العامة) ساحة فلورانس - فاس.

LABORATOIRE MODERNE D'ANALYSES MEDICALES
9, Avenue Lalla Meryem 1er étage
Place Florence - Fès
Tél : 05 35 62 21 88
Fax : 05 35 62 21 89