

## RECOMMANDATIONS IMPORTANTES A LIRE POUR OBTENIR LES REMBOURSEMENTS ET EVITER LES REJETS

### Conditions générales :

Le cadre réservé à l'adhérent doit être dûment renseigné.

Le cadre réservé au médecin doit être renseigné par le praticien lui-même notamment la nature de la maladie.

La validité de la feuille de soins est limitée à 3 mois à compter de la première consultation.

L'entente préalable est exigée pour toute hospitalisation médicale, chirurgicale, soins dentaires spéciaux, extractions multiples, parodontie orthodontie, prothèses dentaires, prothèses auditives ou orthopédiques ainsi que pour tous les actes effectués en série.

En cas d'accident, une déclaration précisant les causes et circonstances de l'accident est à joindre à la feuille de soins.

### Pharmacie :

Les vignettes des médicaments doivent être obligatoirement jointes aux ordonnances.

Pour les médicaments sans vignettes une facture de la pharmacie doit être jointe.

### Biologie et Biologie :

La facture ainsi qu'une copie des résultats des analyses ou du compte rendu (sous pli confidentiel) doivent être jointes à l'ordonnance médicale pour toute demande de remboursement.

Un pli confidentiel du médecin prescripteur des analyses ou radios peut être demandé par le médecin conseil de la mutuelle.

### Optique :

L'ordonnance du médecin prescripteur et la facture de l'opticien sont à joindre à la feuille de soins.

### Rééducation :

L'entente préalable renseignée par le médecin prescripteur est exigée avant le début des séances de rééducations.

Pour le remboursement, la facture et le calendrier des séances effectuées sont à joindre à la feuille de soins.

### Dentaire :

En cas de prothèses ou de traitement canalaire, l'accord préalable renseigné sur la feuille de soins est obligatoire avant le début de traitement.

La facture doit être jointe à la feuille de soins pour toute demande de remboursement.

La radio-après soins est obligatoire en cas de prothèses ou de traitement canalaire.

### Maladie et Affection Longue Durée ALD et ALC :

La déclaration de maladie chronique doit être renseignée par le médecin prescripteur et renouvelée tous les 6 mois.

### Adresses Mails utiles

Réclamation : contact@mupras.com  
Prise en charge : pec@mupras.com  
Adhésion et changement de statut : adhesion@mupras.com

La MUPRAS garantit le respect de la loi n° 09-08 relative à la protection des personnes physiques à l'égard du traitement des données à caractère personnel.

**MUPRAS** : Centre Allal Ben Abdellah - 6ème Etage Angle Rue Mohamed Fakir et Rue Allal Ben Abdellah - Quartier de l'Horloge  
Casablanca 20000 - Tél. : 05 22 20 45 45 (LG) - Fax : 05 22 22 78 18 - www.mupras.com



**MUPRAS**  
Mutuelle de Prévoyance  
& d'Actions Sociales  
de Royal Air Maroc

## Déclaration de Maladie

N° P19- 069033

ND= 37137

☐ Maladie

☐ Dentaire

☐ Optique

☐ Autres

### Cadre réservé à l'adhérent (e)

Matricule : 6887 Société : .....

☐ Actif

☐ Pensionné(e)

☐ Autre : .....

Nom & Prénom : KARMA LARBI

Date de naissance : .....

Adresse : .....

Tél. : ..... Total des frais engagés : ..... Dhs

### Cadre réservé au Médecin

Cachet du médecin : .....

Date de consultation : 13/08/2020

Nom et prénom du malade : KARMA LARBI Age : .....

Lien de parenté : ☒ Lui-même

☐ Conjoint

☐ Enfant

Nature de la maladie : A.V.C

En cas d'accident préciser les causes et circonstances : .....

Dans le cas où la maladie aurait un caractère confidentiel, communiquer les renseignements sous pli confidentiel à l'attention du médecin conseil de la Mutuelle.

J'atteste sur l'honneur l'exactitude des renseignements portés sur la présente déclaration. Je déclare avoir pris connaissance de la clause relative à la protection des données personnelles.

Fait à : .....

Le : ...../...../.....

Signature de l'adhérent(e) : .....



[illegible]

**CLINIQUE CARDIOLOGIQUE**  
**CASA-OASIS**  
20, Rue de France (CASA-OASIS)  
Tél: 0522 98 07 06 - Fax: 0522 98 03 25  
E-mail: [cardio@casaoasis.com](mailto:cardio@casaoasis.com)

[illegible][illegible][illegible]

## RELEVÉ DES FRAIS ET HONORAIRES

Le praticien est prié de préciser la dent traitée, l'acte pratiqué en indiquant la nature des soins.

### Important :

Veuillez joindre les radiographies en cas de prothèses ou de traitement canaux, ainsi que le bilan

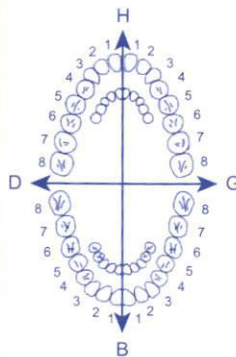
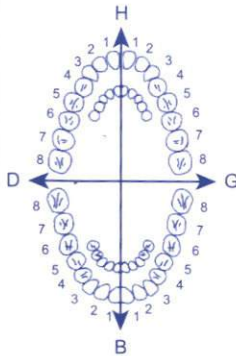
SOINS DENTAIRES	Dents Traitées	Nature des Soins	Coefficient	
				<div style="display: flex; justify-content: space-between;"> <div>COEFFICIENT DES TRAVAUX</div> <div><input style="width: 100px;" type="text"/></div> </div> <div style="display: flex; justify-content: space-between;"> <div>MONTANTS DES SOINS</div> <div><input style="width: 100px;" type="text"/></div> </div> <div style="display: flex; justify-content: space-between;"> <div>DEBUT D'EXECUTION</div> <div><input style="width: 100px;" type="text"/></div> </div> <div style="display: flex; justify-content: space-between;"> <div>FIN D'EXECUTION</div> <div><input style="width: 100px;" type="text"/></div> </div>
O.D.F PROTHESES DENTAIRES	DETERMINATION DU COEFFICIENT MASTICATOIRE			
	<div style="display: flex; justify-content: space-around;"> <div style="text-align: center;"> <b>H</b>            25533412            00000000  <b>D</b> </div> <div style="text-align: center;"> <b>H</b>            21433552            00000000  <b>G</b> </div> </div> <div style="display: flex; justify-content: space-around;"> <div style="text-align: center;">           00000000            35533411  <b>B</b> </div> <div style="text-align: center;">           00000000            11433553  <b>B</b> </div> </div>			<div style="display: flex; justify-content: space-between;"> <div>COEFFICIENT DES TRAVAUX</div> <div><input style="width: 100px;" type="text"/></div> </div> <div style="display: flex; justify-content: space-between;"> <div>MONTANTS DES SOINS</div> <div><input style="width: 100px;" type="text"/></div> </div> <div style="display: flex; justify-content: space-between;"> <div>DATE DU DEVIS</div> <div><input style="width: 100px;" type="text"/></div> </div> <div style="display: flex; justify-content: space-between;"> <div>DATE DE L'EXECUTION</div> <div><input style="width: 100px;" type="text"/></div> </div>
	<b>(Création, remont, adjonction)</b> Fonctionnel, Thérapeutique, nécessaire à la profession			

VISA ET CACHET DU PRATICIEN ATTESTANT LE DEVIS

VISA ET CACHET DU PRATICIEN ATTESTANT L'EXECUTION

**Veillez joindre les radiographies en cas de prothèses ou de traitement canaux, ainsi que le bilan**

[illegible]

VISA ET CACHET DU PRATICIEN ATTESTANT L'EXECUTION



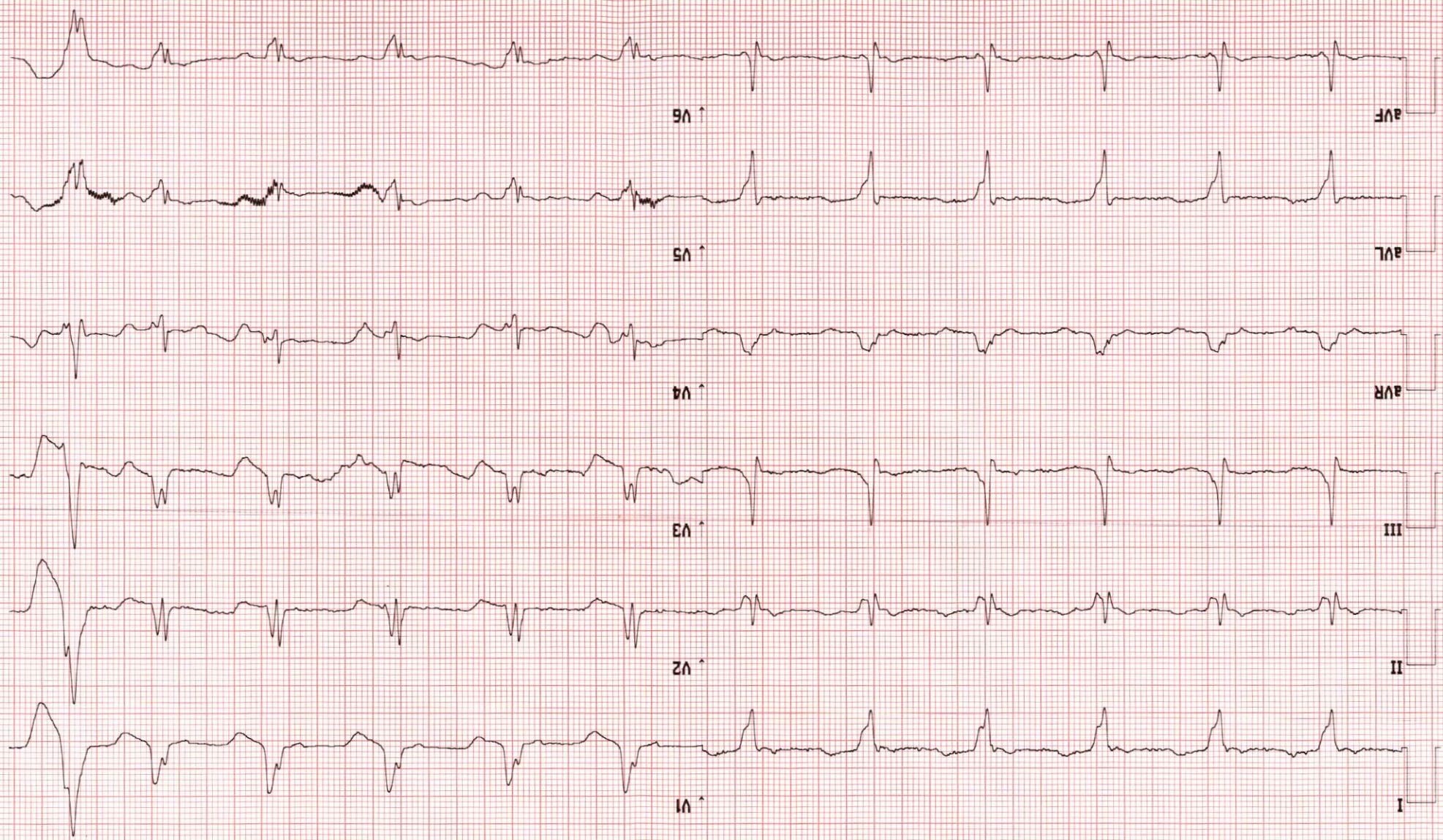

**Dr. ALLAOUI Mohamed**  
 Cardiologue  
 20, Rue de France Ville Oasie - Casa  
 Tél: 0522 98 07 06 Fax: 0522 98 83 25

13-Aou-2020 10:39:46  
 Fréq. Card. 73 BPM  
 Int PR: 174 ms  
 Dur. QRS 152 ms  
 01/01 397/423 ms  
 Axes P-R-T 52 150 27  
 20, Rue de France Ville Oasie  
 Tél: 0522 98 07 06 Fax: 0522 98 83 25

14/8/84  
 CARDS  
 ID: D-naiss  
 ans,