

RECOMMANDATIONS IMPORTANTES A LIRE POUR ACTIVER LES REMBOURSEMENTS ET EVITER LES REJETS

Conditions générales :

- Le cadre réservé à l'adhérent doit être dûment renseigné.
- Le cadre réservé au médecin doit être renseigné par le praticien lui-même notamment la nature de la maladie.
- La validité de la feuille de soins est limitée à 3 mois à compter de la première consultation.
- L'entente préalable est exigée pour toute hospitalisation médicale, chirurgicale, soins dentaires spéciaux, extractions multiples, parodontie orthodontie, prothèses dentaires, prothèses auditives ou orthopédiques ainsi que pour tous les actes effectués en série.
- En cas d'accident, une déclaration précisant les causes et circonstances de l'accident est à joindre à la feuille de soins.

Pharmacie :

- Les vignettes des médicaments doivent être obligatoirement jointes aux ordonnances.
- Pour les médicaments sans vignettes une facture de la pharmacie doit être jointe.

Radiologie et Biologie :

- La facture ainsi qu'une copie des résultats des analyses ou du compte rendu (sous pli confidentiel) doivent être jointes à l'ordonnance médicale pour toute demande de remboursement.
- Un pli confidentiel du médecin prescripteur des analyses ou radios peut être demandé par le médecin conseil de la mutuelle.

Optique :

- L'ordonnance du médecin prescripteur et la facture de l'opticien sont à joindre à la feuille de soins.

Rééducation :

- L'entente préalable renseignée par le médecin prescripteur est exigée avant le début des séances de rééducations.
- Pour le remboursement, la facture et le calendrier des séances effectuées sont à joindre à la feuille de soins.

Dentaire :

- En cas de prothèses ou de traitement canalaire, l'accord préalable renseigné sur la feuille de soins est obligatoire avant le début de traitement.
- La facture doit être jointe à la feuille de soins pour toute demande de remboursement.
- La radio-après soins est obligatoire en cas de prothèses ou de traitement canalaire.

Maladie et Affection Longue Durée ALD et ALC :

- La déclaration de maladie chronique doit être renseignée par le médecin prescripteur et renouvelée tous les 6 mois.

Adresses Mails utiles

- Réclamation : contact@mupras.com
- Prise en charge : pec@mupras.com
- Adhésion et changement de statut : adhesion@mupras.com

La MUPRAS garantit le respect de la loi n° 09-08 relative à la protection des personnes physiques à l'égard du traitement des données à caractère personnel.

MUPRAS : Centre Allal Ben Abdellah - 6ème Etage Angie Rue Mohamed Fakir et Rue Allal Ben Abdellah - Quartier de l'Horloge Casablanca 20000 - Tél. : 05 22 20 45 45 (LG) - Fax : 05 22 22 78 18 - www.mupras.com



Déclaration de Maladie

N° W19-562274

ND 37 182

☒ Maladie ☐ Dentaire ☐ Optique ☐ Autres

Cadre réservé à l'adhérent (e)

Matricule : 12687 Société : RADI Handling
☒ Actif ☐ Pensionné(e) ☐ Autre :
 Nom & Prénom : KHARBACHE Hicham
 Date de naissance : 06/01/1988
 Adresse : 51 ANG Rue Collinet El Bara, Apt 17 Casablanca
 Tél. : 0662 792392 Total des frais engagés : # 18000,00 FADH Dhs

Cadre réservé au Médecin

Cachet du médecin : Cabinet et d'Allergologie et d'Allergologie Professeur C.H LARAQUI 44, Bd Lalla Yacout CASABLANCA
 Date de consultation : 28 Juil 2020
 Nom et prénom du malade : KHARBACHE Hicham Age :
 Lien de parenté : ☐ Lui-même ☐ Conjoint ☐ Enfant
 Nature de la maladie : gène d'asthme nocturne
 En cas d'accident préciser les causes et circonstances :
 Dans le cas où la maladie aurait un caractère confidentiel, communiquer les renseignements sous pli confidentiel à l'attention du médecin conseil de la Mutuelle.

J'atteste sur l'honneur l'exactitude des renseignements portés sur la présente déclaration. Je déclare avoir pris connaissance de la clause relative à la protection des données personnelles.

Fait à : Casablanca Le : 17 / 08 / 2020

Signature de l'adhérent(e) :

RELEVÉ DES FRAIS ET HONORAIRES

Dates des Actes	Natures des Actes	Nombre et Coefficient	Montant détaillé des Honoraires	Cachet et signature du Medecin attestant le Paiement des Actes
2020	Polysomnographie avec surveillance continue pendant la nuit et une	3000	3000	INP : 091052

EXECUTION DES ORDONNANCES

[illegible]

ANALYSES - RADIOGRAPHIES

[illegible]

AUXILIAIRES MEDICAUX

Cachet et signature du Particien	Date des Soins	Nombre				Montant détaillé des Honoraires
		A M	P C	I M	I V	
AD MAROC sarl. N° 7 Alim Youssra Center Casablanca 06 31 89 00 00 23	29/07/2020					Resvent avec 15 000,00 PPC Resvent avec masque.

RELEVÉ DES FRAIS ET HONORAIRES

Le praticien est prié de préciser la dent traitée, l'acte pratiqué en indiquant la nature des soins

Important :

• Veuillez joindre les radiographies en cas de prothèses ou de traitement canaux, ainsi que le bilan de l'ODF

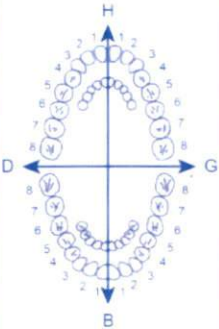
SOINS DENTAIRES	Dents Traitées	Nature des Soins	Coefficient
			

H
↓
D ← → G
↑
B

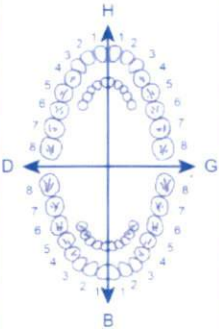

INP :

--	--	--	--	--	--	--	--	--	--

COEFFICIENT DES TRAVAUX

MONTANTS DES SOINS

DEBUT D'EXECUTION

FIN D'EXECUTION

O.D.F
PROTHESES DENTAIRES

DETERMINATION DU COEFFICIENT MASTICATOIRE

	H	
D	25533412 00000000 00000000 35533411	21433552 00000000 00000000 11433553
	B	C

(Création, remont, adjonction)
Fonctionnel, Thérapeutique, nécessaire à la profession

		DATE DU DEVIS	<input type="text"/>
		DATE DE L'EXECUTION	<input type="text"/>

VISA ET CACHET DU PRATICIEN ATTESTANT LE DEVIS

VISA ET CACHET DU PRATICIEN ATTESTANT L'EXECUTION

Professeur C.H. LARAQUI

44, Boulevard Lalla Yacout, Casablanca

Tél. 022.44.55.84

Tél/Fax. 02254.39.47

Casablanca, le

28 Juil 2020

Cabinet de Pneumologie
et d'Allergologie
Professeur C.H. LARAQUI
44, Bd Lalla Yacout
CASABLANCA

M. Hicham KHARBACHE

FACTURE

Polysomnographie (K₇₁) avec surveillance en temps réel durant
toute la nuit (tracés + caméra-vidéo) et une chambre
d'enregistrement = 3000 DHS

(Trois mille dirhams)

Cabinet de Pneumologie
et d'Allergologie
Professeur C.H. LARAQUI
44, Bd Lalla Yacout
CASABLANCA

CABINET D'ALLERGOLOGIE ET DE PNEUMOLOGIE

Enfants et Adultes

Professeur C.H. LARAQUI

Lauréat de l'Académie Nationale de Médecine, Paris

Docteur en Sciences de la vie de la santé

Diplôme National Français d'Habilitation à Diriger des Recherches

Spécialiste des maladies du poumon

Appareil respiratoire, tuberculose

Maladies allergiques (Asthme)

Diplôme National Français de Pneumophtisiologie

Diplôme d'Allergologie et d'Immunologie Clinique

Diplôme de Kinésithérapie et de Rééducation Respiratoire

الدكتور ش.ح. العراقي

أستاذ العلوم الطبية

خريج الأكاديمية الوطنية للطب، باريس

دكتور في علوم الحياة والصحة

دبلوم الدولة الفرنسي في التأهيل للإشراف على البحوث

اختصاصي في أمراض الجهاز التنفسي

الصدر داء السل

الضيق أمراض الحساسيات

دبلوم الدراسات الخاصة في الجهاز التنفسي

دبلوم الدراسات الخاصة في أمراض الحساسيات

28 Juil 2020

ATTESTATION

L'état de santé de M. Hicham KHARBBACHE nécessite une
bodypléthysmographie (K40) et une Polysomnographie (K71)

Cabinet de Pneumologie
et d'Allergologie
Professeur C.H. LARAQUI
4, Bd Lalla Yacout
CASABLANCA

Facebook : Centre des Maladies du sommeil

Site web: www.cmsmaroc.com

39, Av. Lalla Yacout - Casablanca

39، شارع لالة الياقوت - الدار البيضاء

المحمول: 06 60 87 86 07 / 06 50 92 64 62 - Portable: 06 60 87 86 07 / 06 50 92 64 62 - Tél./Fax: 05 22 54 39 47 - الهاتف: 05 22 44 55 84

Cabinet de Somnologie, d'Allergologie et de Pneumologie

Polysomnographie -Polygraphie -Actimétrie

Thérapie cognitivo-comportementale insomnie

Professeur C.H. LARAQUI

Doctorat en Sciences de la vie et de la santé, Paris
Diplôme du sommeil et de sa pathologie, Paris
Habilitation à Diriger des Recherches en Médecine, Rennes

Docteur O.H LARAQUI

Doctorat en Psychologie, Reims
Diplôme du sommeil et de sa pathologie, Paris
Diplôme de prise en charge des insomnies, Paris

COMPTE RENDU

Indication

L'examen est réalisé dans le cadre d'une suspicion d'un syndrome d'apnées hypopnées obstructives du sommeil (SAHOS) chez une personne se plaignant de ronflements, de somnolence diurne, de sommeil non réparateur, de nycturie et de troubles de la mémoire. Des apnées nocturnes ont été décrites par sa conjointe.

Résultats

L'efficacité du sommeil était bonne (89.9%). En ce qui concerne la qualité du sommeil on note une augmentation du sommeil lent léger (N1 et N2: 71.3%) au profit d'une diminution du sommeil lent profond (N3:5.1 %,30.5 minutes).Le REM (23.6%) est conservé.

L'index de micro-éveils et éveils était de 95.8 h.

L'index d'apnées-hypopnées et de limitation de débit était de 90.5 /h de sommeil. Les ronflements ont duré 19.5% du temps de sommeil total.

La saturation moyenne en oxygène au cours du sommeil était de 93%, la plus basse de 74%.

Le temps passé à une SaO₂ < 90 % était de 98 minutes. L'index de désaturation était de 83.1/h.

Conclusion

Le patient présente un syndrome d'apnées-hypopnées obstructives du sommeil sévère.

**Cabinet de Pneumologie
et d'Allergologie
Professeur C.H LARAQUI
44, Bd Lalla Yacout
CASABLANCA**

Cabinet de Somnologie, d'Allergologie et de Pneumologie
Polysomnographie - Polygraphie - Actimétrie
Thérapie cognitivo-comportementale insomnie

Professeur C.H. LARAQUI

Doctorat en Sciences de la vie et de la santé, Paris
Diplôme du sommeil et de sa pathologie, Paris
Habilitation à Diriger des Recherches en Médecine, Rennes

Docteur O.H LARAQUI

Doctorat en Psychologie, Reims
Diplôme du sommeil et de sa pathologie, Paris
Diplôme de prise en charge des insomnies, Paris
Docteur en Médecine

M. Hicham KHARBACHE

28 Juil 2020

Cabinet de Pneumologie
et d'Allergologie
Professeur C.H LARAQUI
44, Bd Lalla Yacout
CASABLANCA

Resvent ou avec masque nasal (pression 12/6)

PSAD MAROC sarl.
2ème Etage N° 7 Imb Youssra Center
Boulevard Hassan II - Casablanca
Tél : 0522 24 55 84 / 0522 54 39 47

Cabinet de Pneumologie
et d'Allergologie
Professeur C.H LARAQUI
44, Bd Lalla Yacout
CASABLANCA

Cabinet de Somnologie, d'Allergologie et de Pneumologie
Polysomnographie -Polygraphie -Actimétrie
Thérapie cognitivo-comportementale insomnie

Professeur C.H. LARAQUI

Doctorat en Sciences de la vie et de la santé, Paris
Diplôme du sommeil et de sa pathologie, Paris
Habilitation à Diriger des Recherches en Médecine, Rennes

Docteur O.H LARAQUI

Doctorat en Psychologie, Reims
Diplôme du sommeil et de sa pathologie, Paris
Diplôme de prise en charge des insomnies, Paris

28 Juil 2020

ATTESTATION MEDICALE

Cabinet de Pneumologie
et d'Allergologie
Professeur C.H LARAQUI
44, Bd Lalla Yacout
CASABLANCA

Je soussigné, certifie donner mes soins à M. Hicham KHARBACHE pour un syndrome d'apnées obstructives du sommeil sévère (index d'apnées-hypopnées = 90.5 /h). Le traitement de choix de cette maladie est la pression positive continue (PPC). Il ne s'agit pas d'un matériel respiratoire de luxe mais c'est le seul traitement efficace de cette maladie. Il constitue une attelle pneumatique et empêche l'obstruction des voies aériennes supérieures. En l'absence de ce traitement, des complications cardiovasculaires graves peuvent apparaître : HTA, infarctus du myocarde, etc.

Attestation remise à l'intéressé pour servir et valoir ce que de droit.

Cabinet de Pneumologie
et d'Allergologie
Professeur C.H LARAQUI
44, Bd Lalla Yacout
CASABLANCA

M. KHARBACHE Hicham

51,ANG Rue El basra et cellini Etg 5 Appart 17
Casablanca

Date: 29/07/2020

06 62 79 23 92

Facture N°20/CPAP2907/315

Code Client : 2088

Code	Désignation	U	Qt	PU TTC	Total TTC	TVA%
KIPPC	APAP (CPAP/PPC)	U	1.00	15 000.00	15 000.00	20.00

SN : GB-2B036078

- L'appareil RESVENT Auto CPAP est un appareil de thérapie par pression positive continue conçu pour le traitement de l'apnée obstructive du sommeil (AOS). Le système Auto CPAP permet l'administration d'un traitement CPAP-Check, et d'un traitement AutoCPAP, La fonction de rampe vous permet de réduire la pression lorsque vous essayez de vous endormir. La pression d'air augmente progressivement. La fonction de confort assure en outre une atténuation de la pression lorsque vous expirez durant le traitement.

Contenu de la boîte :

- Appareil APAP/PPC
- Circuit patient (e)
- Humidificateur
- Câble d'alimentation
- Sac de transport
- Masque Nasal

Mode de règlement : Espèce

Conditions de paiement : (vide)

Echéance de paiement : 29/07/2020

Signature Patient :

Nom et prénom

PSAD MAROC sarl.
2ème Etage N°7 Imb Youssra Center
Rond Point d'Europe - Casablanca
ICE: 002191689000023
Tel: 0522 22 62 13 / 0661 69 66 49

PAYÉ
le 13/08/2020

Arrêtée la présente facture à la somme de : Quinze mille MAD

Total H.T. :	12 500.00
Exo. 0.00 HT	0.00
20.00 % 12 500.00 HT	2 500.00
Total TTC :	15 000.00
Arrêtée la	15 000.00

Cabinet de Somnologie, d'Allergologie et de Pneumologie
Polysomnographie -Polygraphie -Actimétrie
Thérapie cognitivo-comportementale insomnie

Professeur C.H. LARAQUI

Doctorat en Sciences de la vie et de la santé, Paris
Diplôme du sommeil et de sa pathologie, Paris
Habilitation à Diriger des Recherches en Médecine, Rennes

Docteur O.H LARAQUI

Doctorat en Psychologie, Reims
Diplôme du sommeil et de sa pathologie, Paris
Diplôme de prise en charge des insomnies, Paris

***MONTAGE POLYSOMNOGRAPHIQUE SELON LES
RECOMMANDATIONS DE L'AASM***

1-EEG avec 3 dérivations bipolaires

- a. F4-M1
- b. C4-M1
- c. O2-M1

2- Deux dérivations électro –oculographique (EOG)

- a. Dérivations : E1-M2 et E2-M2
- b. Position des électrodes : E1 est placée 1 cm au –dessous du canthus externe gauche des paupières et E2 est placée 1 cm au-dessus du canthus externes droit

3- Une dérivation EMG du mentonnier

- a. Une sur la ligne médiane à 1 cm au-dessus du bord inférieur de la mandibule
- b. Une à 2 cm sous le bord inférieur de la mandibule et à 2 cm à droite de la ligne médiane
- c. Une à 2 cm sous le bord inférieur de la mandibule et à 2 cm à gauche de la ligne médiane

4- Deux dérivations EMG jambiers

5- Une canule nasale, une thermistance naso-buccale, une sangle abdominale et une sangle thoracique, un oxymètre de pouls et un capteur position.

**Cabinet de Pneumologie
et d'Allergologie
Professeur C.H LARAQUI
44, Bd Lalla Yacout
CASABLANCA**

Micro éveils [3 - 15 s] :

	Nombre total (REM+NREM)	Index (/h REM+NREM)
Micro-éveils	910.00	91.00
Micro-éveils liés à une apnée ou une hypopnée	790.00	79.00
Micro-éveils après un mouvement jambier	43.00	4.30

Nombre d'éveils (>15 s) : 42

Index de microéveils et éveils : 95.8 /h

Mouvements jambiers :

	Nombre total	Index
Mouvements de jambe	675	67.6
Mouvements de jambe correspondant aux critères MPJ	625	62.6
Episodes de MPJ	38	3.8
Mouvements de jambe avec évt respiratoire avec éveil	498	49.9
Mouvements de jambe avec éveil (sans évt respiratoire)	25	2.5

Durée moyenne des épisodes de MPJ	: 625.3 sec(s)
Durée totale avec MPJ	: 396.0 min(s) (66.1 % du sommeil)

Résumé des événements respiratoires (TTS) :

	Nombre	Index	Durée moyenne (sec)
Apnées totales	826	82.7	22.2
Apnées obstructives	640	64.1	21.5
Apnées centrales	15	1.5	14.0
Apnées mixtes	171	17.1	25.6
Hypopnées	77	7.7	21.5
Apnées + hypopnées	903	90.5	22.1

Index d'Apnée-Hypopnée : Sommeil non REM = 98.4 /h
Sommeil REM = 64.9 /h

Sommeil total = 90.5 /h

Nombre d'Apnée-Hypopnée en position dorsale : 0.00
% d'événements respiratoires en position dorsale : **0.00 %**
Temps en position dorsale : min(s)
Index d'Apnée-Hypopnée en position dorsale : /h

Cabinet de Pneumologie
et d'Allergologie
Professeur C.H. LARAQUI
44, Bd Lalla Yacout
CASABLANCA

Ronflements :

Nombre total d'épisodes de ronflement : 1172
Durée moyenne des épisodes de ronflement : 6.0 sec(s)
Durée totale avec ronflement : 116.6 min(s) (19.5 % du sommeil)

Saturation en oxygène :

	SAO2 moyenne (%)	Désat max (%)
Eveil	95	6
Non REM	92	17
REM	92	19
Sommeil Total	93	19

SpO2 la plus basse (≥ 2 secondes) [%] : 74
Durée max en désaturation : 49.0 sec(s)

Temps passé entre :

90 et 100 % de SAO2 :	562.90 min(s)
80 et 90 % :	96.90 min(s)
70 et 80 % :	1.10 min(s)
60 et 70 % :	0.00 min(s)

Temps passé en dessous de 90% de saturation : 98.0 min(s) (**14.1 %** du TAL)

Nombre d'épisodes de désaturation : 782.39

Index de désaturation : **83.1 /h**

Evénements cardiologiques :

	EVEIL	REM	NREM
Durée (min)	96.0	141.5	458.5
Moyenne (BPM)	143.1	73.1	75.7
Brady. min (BPM)		42	45
Tachy. max (BPM)		188	188

Service de pneumologie
Général de Médecine
Général de Médecine
Professeur Ch. LAROCHE
Professeur Ch. LAROCHE
44, Bd Lalla Yacout
CASABLANCA

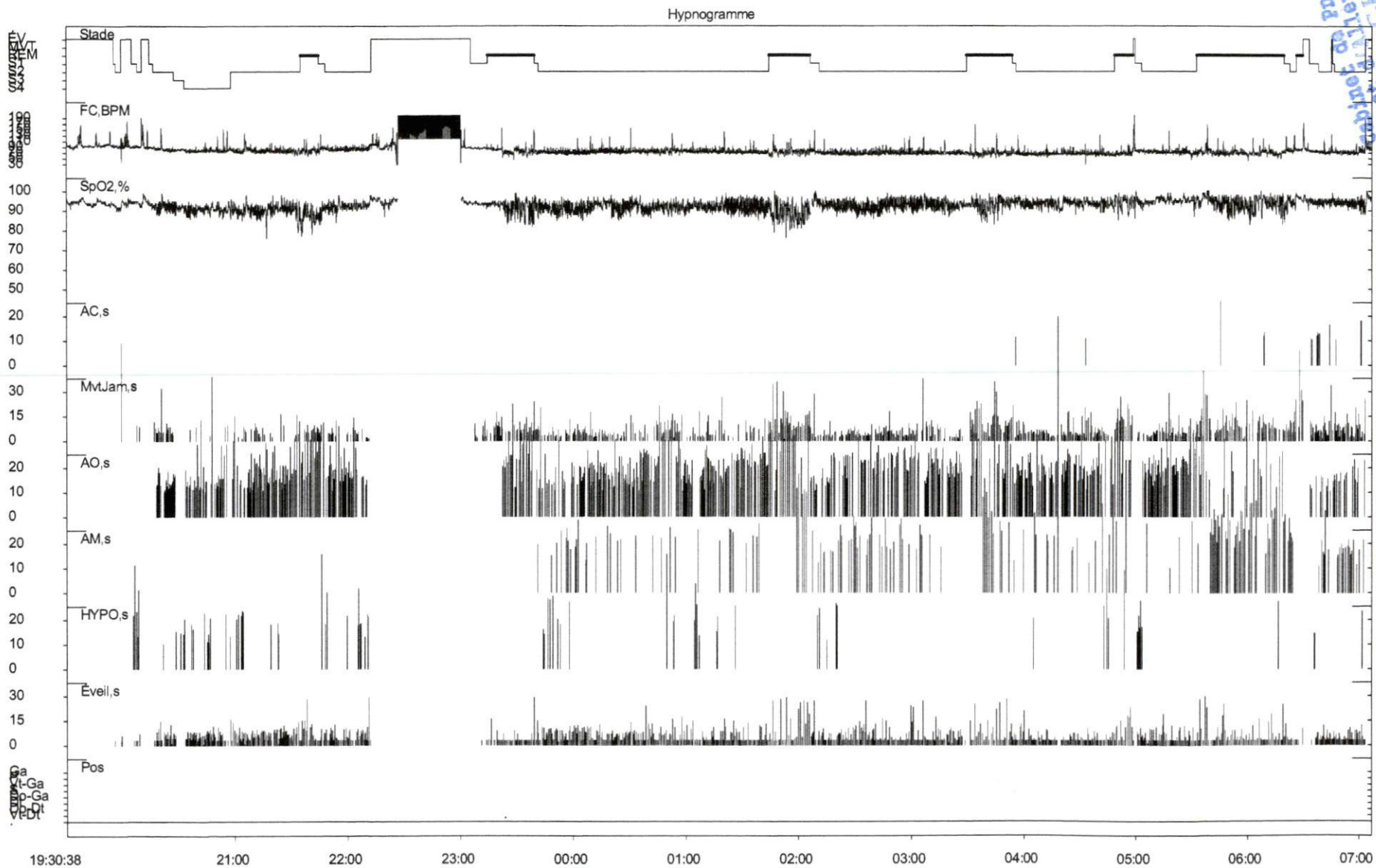

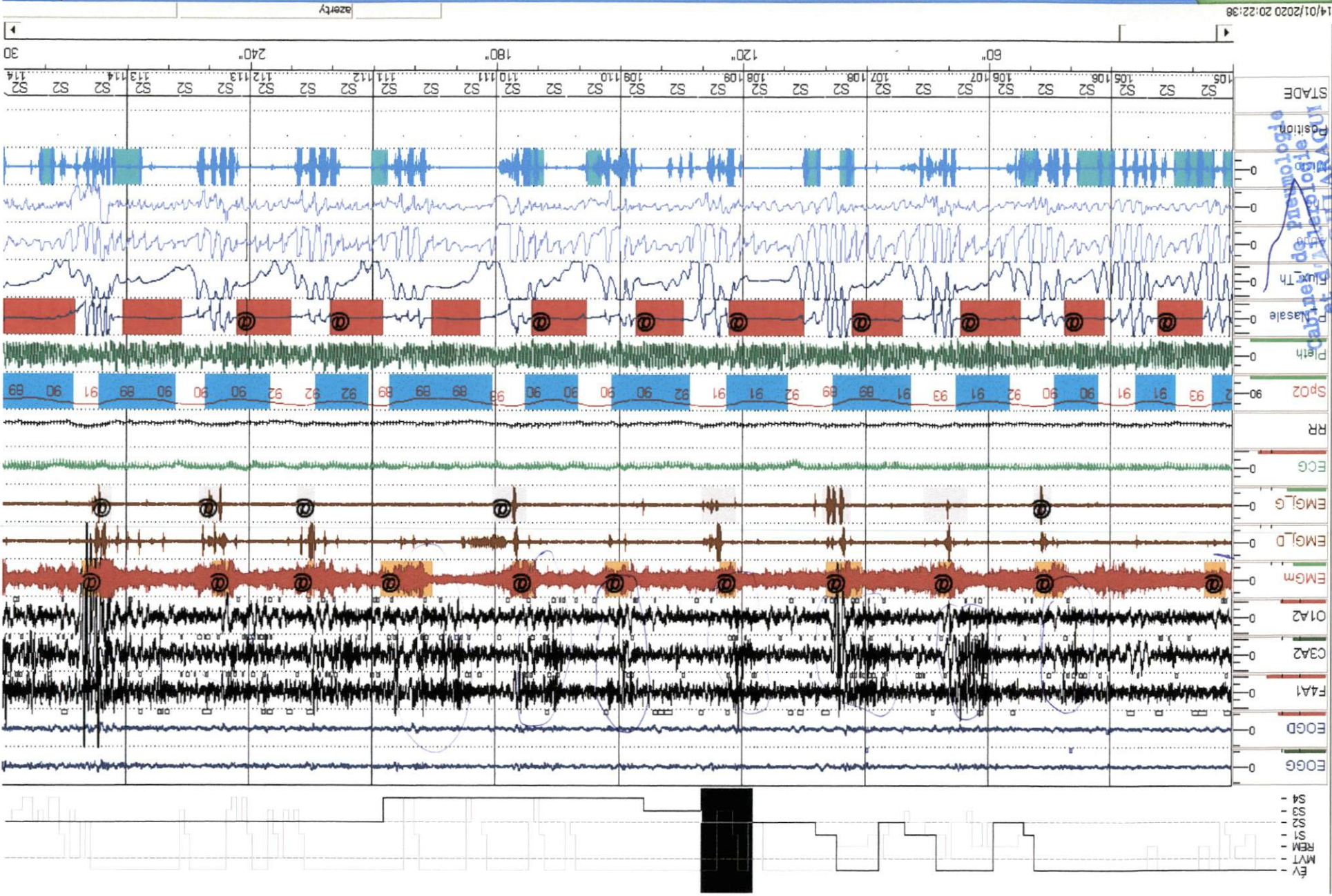

Cabinet de pneumologie
et d'otolaryngologie
Professeur G. H. Yacout
44, Bd Lalla Yacout
CASABLANCA

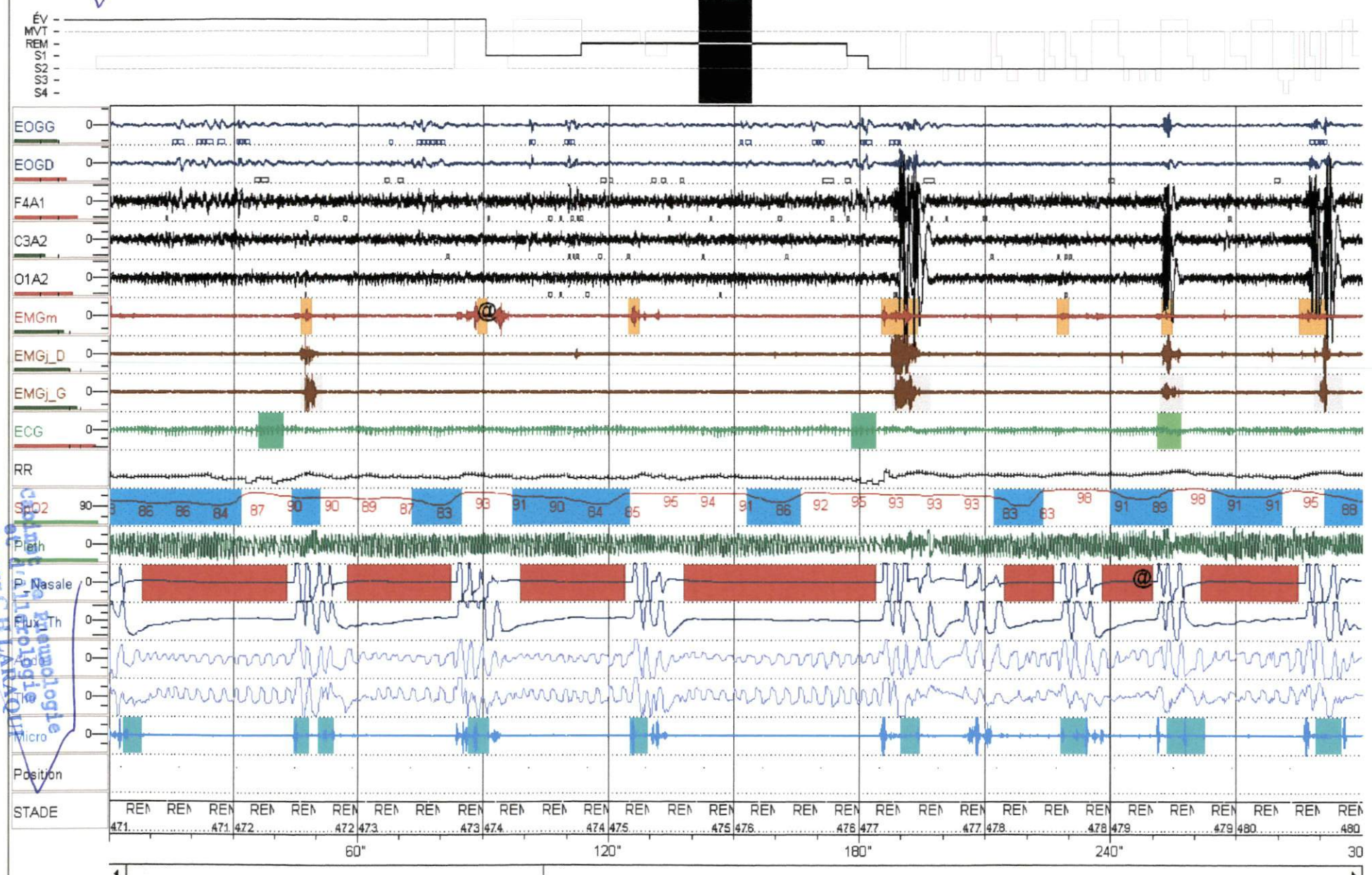

Clinique Neurologie
 Professeur C.H. LAROU
 44, Bd Lalla Yacout
 CASABLANCA

ÉV -
 MVT -
 REM -
 S1 -
 S2 -
 S3 -
 S4 -

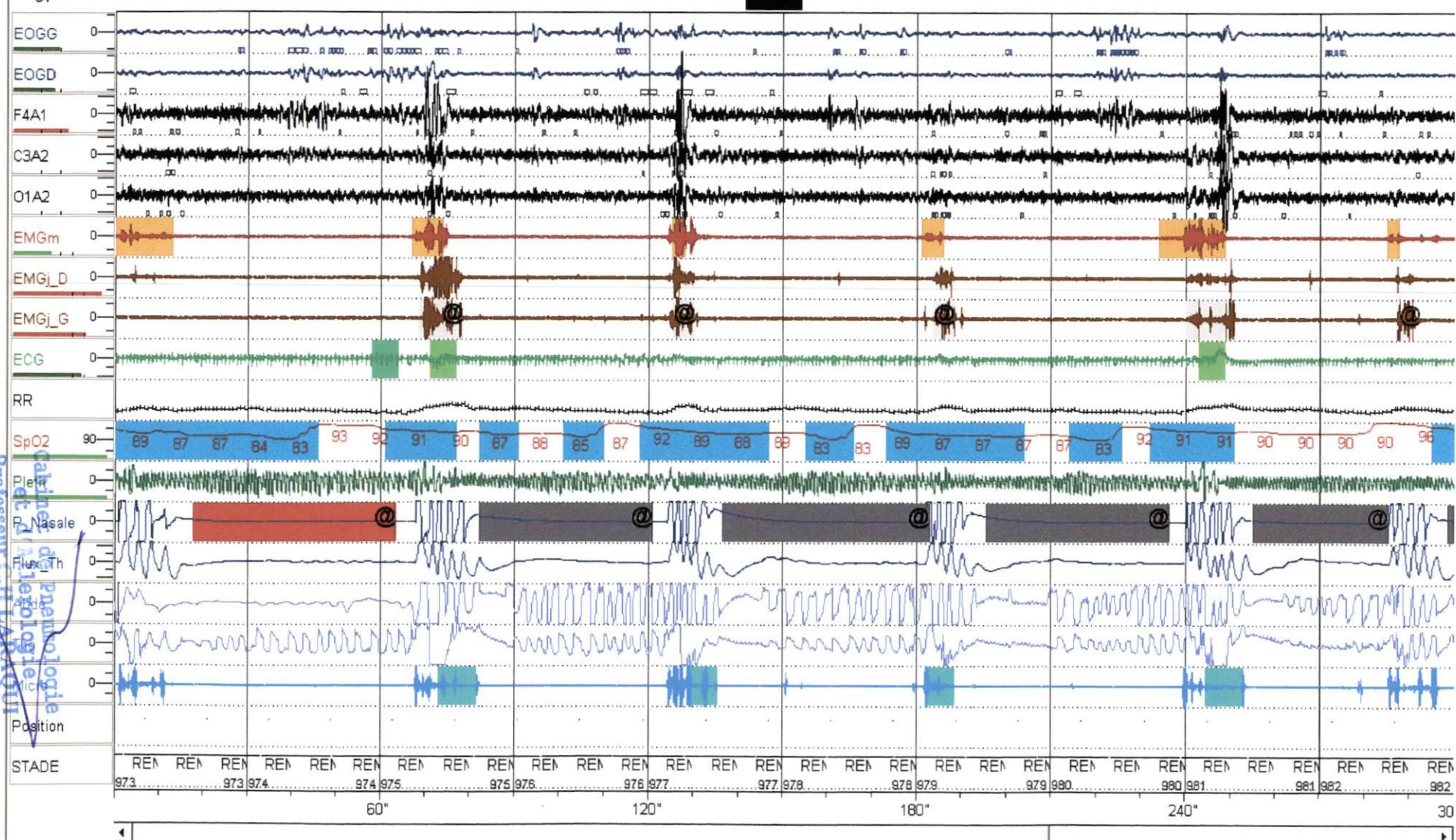

Université de médecine et de pharmacie
 Faculté de médecine
 Professeur Ch. D. Yacout
 44, Bd Lahfa Yacout
 CASABLANCA

