

RECOMMANDATIONS IMPORTANTES A LIRE POUR OBTENIR LES REMBOURSEMENTS ET EVITER LES REJETS

Conditions générales :

Le cadre réservé à l'adhérent doit être dûment renseigné.

Le cadre réservé au médecin doit être renseigné par le praticien lui-même notamment la nature de la maladie.

La validité de la feuille de soins est limitée à 3 mois à compter de la première consultation.

L'entente préalable est exigée pour toute hospitalisation médicale, chirurgicale, soins dentaires spéciaux, extractions multiples, parodontie orthodontie, prothèses dentaires, prothèses auditives ou orthopédiques ainsi que pour tous les actes effectués en série.

En cas d'accident, une déclaration précisant les causes et circonstances de l'accident est à joindre à la feuille de soins.

Pharmacie :

Les vignettes des médicaments doivent être obligatoirement jointes aux ordonnances.

Pour les médicaments sans vignettes une facture de la pharmacie doit être jointe.

Biologie et Biologie :

La facture ainsi qu'une copie des résultats des analyses ou du compte rendu (sous pli confidentiel) doivent être jointes à l'ordonnance médicale pour toute demande de remboursement.

Un pli confidentiel du médecin prescripteur des analyses ou radios peut être demandé par le médecin conseil de la mutuelle.

Optique :

L'ordonnance du médecin prescripteur et la facture de l'opticien sont à joindre à la feuille de soins.

Rééducation :

L'entente préalable renseignée par le médecin prescripteur est exigée avant le début des séances de rééducations.

Pour le remboursement, la facture et le calendrier des séances effectuées sont à joindre à la feuille de soins.

Dentaire :

En cas de prothèses ou de traitement canalaires, l'accord préalable renseigné sur la feuille de soins est obligatoire avant le début de traitement.

La facture doit être jointe à la feuille de soins pour toute demande de remboursement.

La radio-après soins est obligatoire en cas de prothèses ou de traitement canalaires.

Maladie et Affection Longue Durée ALD et ALC :

La déclaration de maladie chronique doit être renseignée par le médecin prescripteur et renouvelée tous les 6 mois.

Adresses Mails utiles

Réclamation : contact@mupras.com

Prise en charge : pec@mupras.com

Adhésion et changement de statut : adhesion@mupras.com

MUPRAS garantit le respect de la loi n° 09-08 relative à la protection des personnes physiques à l'égard du traitement des données à caractère personnel.

MUPRAS : Centre Allal Ben Abdellah - 6ème Etage Angle Rue Mohamed Fakir et Rue Allal Ben Abdellah - Quartier de l'Horloge Casablanca 20000 - Tél. : 05 22 20 45 45 (LG) - Fax : 05 22 22 78 18 - www.mupras.com



Déclaration de Maladie

N° P19- 067035

☒ Maladie

☐ Dentaire

☐ Optique

☐ Autres

Cadre réservé à l'adhérent (e)

Matricule : 1286 Société : RAM

☐ Actif ☐ Pensionné(e) ☐ Autre :

Nom & Prénom : BATHLOU Ri Khadija

Date de naissance : 14/07/53

Adresse : 4, Rue Mohamed El Barawi, Casablanca 20000

Tél. : 0662014292 Total des frais engagés : Dhs

Cadre réservé au Médecin

Cachet du médecin :

Dr. BENCHAKROUNE Driss
Cardiologue - Rythmologue
193, Bd Oum Rabi Oula - Casa
Tél: 05 22 90 80 20

Date de consultation : 24/06/2020

Nom et prénom du malade : Bathlou Ri Khadija Age:

Lien de parenté : ☐ Lui-même ☐ Conjoint ☐ Enfant

Nature de la maladie : NDA

En cas d'accident préciser les causes et circonstances

Dans le cas où la maladie aurait un caractère confidentiel, communiquer les renseignements sous pli confidentiel à l'attention du médecin conseil de la Mutuelle.

J'atteste sur l'honneur l'exactitude des renseignements portés sur la présente déclaration. Je déclare avoir pris connaissance de la clause relative à la protection des données personnelles.

Fait à : Casablanca

Signature de l'adhérent(e) : Le : 24/06/2020

RELEVÉ DES FRAIS ET HONORAIRES

Dates des Actes	Natures des Actes	Nombre et Coefficient	Montant détaillé des Honoraires	Cachet et signature du Médecin attestant le Paiement des Actes
24/06/2020	CSA, ECG		250,00	Dr. BÉNÉMAKROUNE DRIES Cardiologue - Rythmologue 193, Bd Oum Rabii Oulfa - Casa Tél: 05 22 90 80 20

EXECUTION DES ORDONNANCES

Cachet du Pharmacien ou du Fournisseur	Date	Montant de la Facture
Pharmacie de la Santé Dr. BÉNÉMAKROUNE DRIES 122, Rue Lavoisier - Casa Tél: 05 22 90 80 20	24/06/2020	1057,40

ANALYSES - RADIOGRAPHIES

Cachet et signature du Laboratoire et du Médecin	Date	Désignation des Coefficients	Montant des Honoraires
Dr. BÉNÉMAKROUNE DRIES Cardiologue - Rythmologue 193, Bd Oum Rabii Oulfa - Casa Tél: 05 22 90 80 20	24/06/2020	EDC	800,00
	24/06/2020	EDV	800,00

AUXILIAIRES MEDICAUX

Cachet et signature du Praticien	Date des Soins	Nombre				Montant détaillé des Honoraires
		AM	PC	IM	IV	

RELEVÉ DES FRAIS ET HONORAIRES

Le praticien est prié de préciser la dent traitée, l'acte pratiqué en indiquant la nature des soins.

Important :

Veillez joindre les radiographies en cas de prothèses ou de traitement canaux, ainsi que le bilan

SOINS DENTAIRES	Dents Traitées	Nature des Soins	Coefficient														
				Coefficient DES TRAVAUX													
				MONTANTS DES SOINS													
				DEBUT D'EXECUTION													
				FIN D'EXECUTION													
O.D.F PROTHESES DENTAIRES	DETERMINATION DU CCEFFICIENT MASTICATOIRE																
	<table border="1"> <tr> <td colspan="2">H</td> </tr> <tr> <td>25533412</td> <td>21433552</td> </tr> <tr> <td>00000000</td> <td>00000000</td> </tr> <tr> <td>D</td> <td>G</td> </tr> <tr> <td>00000000</td> <td>00000000</td> </tr> <tr> <td>35533411</td> <td>11433553</td> </tr> <tr> <td colspan="2">B</td> </tr> </table>		H		25533412	21433552	00000000	00000000	D	G	00000000	00000000	35533411	11433553	B		Coefficient DES TRAVAUX
	H																
	25533412	21433552															
	00000000	00000000															
	D	G															
	00000000	00000000															
	35533411	11433553															
	B																
	[Création, remont, adjonction] Fonctionnel, Thérapeutique, nécessaire à la profession		MONTANTS DES SOINS														
			DATE DU DEVIS														
		DATE DE L'EXECUTION															

VISA ET CACHET DU PRATICIEN ATTESTANT LE DEVIS

VISA ET CACHET DU PRATICIEN ATTESTANT L'EXECUTION

Dr Driss BENCHAKROUNE

Cardiologue - Rythmologue

Diplômé de la faculté de médecine de Rabat

Diplômé en rythmologie de l'université de Bordeaux

Ancien médecin des hôpitaux de Bruxelles

Ancien médecin de l'hôpital militaire de Rabat

دكتور بنشكرون ادريس

متخصص في أمراض القلب و الشرايين

متخصص في اضطرابات نبضات القلب

خريج كلية الطب بالرباط و بوردو (فرنسا)

طبيب سابق بمستشفيات بروكسل (بلجيكا)

طبيب سابق بالمستشفى العسكري (بالرباط)

CABINET DE CONSULTATIONS ET D'EXPLORATIONS CARDIO-VASCULAIRES

Electrocardiogramme

Echographie cardiaque
trans-thoracique

Echographie cardiaque
trans-oesophagienne

Echographie doppler
vasculaire

Holter rythmique

Holter tensionnel

Epreuve d'effort

Rythmologie diagnostique
et interventionnelle

Implantation de pacemaker

Implantation de
défibrillateur

Electrophysiologie
endocavitaire

Exploration des troubles
du rythme cardiaque
et palpitations

24/06/2020

ORDONNANCE

INPE:092035401

Mme BAHLOURI KHADIJA

APROVEL 300 mg : 1 comp par jour le matin

NATRIKAM 1.5/5 mg : 1 comp par jour le midi

CARDENSIEL 5 mg : 1 comp par jour

KARDEGIC 75 mg : 1 sachet par jour au repas de midi

CRESTOR 20 mg : 1 comp. par jour le soir

XANAX 0,5 mg: 1 comp le soir

PANTOPRAZOLE 40 mg : 1 comp par jour au besoin

(TRAITEMENT DE 03 MOIS / ne pas arrêter sans avis médical)

- Prochain RDV : 03 mois (le 23/09/2020)

Total = 1057,40

Dr. BENCHAKROUNE Driss
Cardiologue - Rythmologue
193, Bd Oum Rabi - Oulfa - Casablanca
Tel: 05 22 90 80 20 - 07 77 04 78 68

193, bd Oum Rabi - 2ème étage - Oulfa - Casablanca

193 شارع أم الربيع - ولفا - البيضاء

(au dessus laboratoire ORBIO - Face Lydec)

Tel: 05 22 90 80 20

Portable/WhatsApp : 07 77 04 78 68

Email: driss.benchakroune@gmail.com



Sanofi-aventis Maroc
Route de Rabat -R.P.1.
Ain sebaâ Casablanca
Kardegic 75 mg, sac b 30
P.P.V : 30,70 DH

Sanofi-aventis Maroc
Route de Rabat -R.P.1.
Ain sebaâ Casablanca
Kardegic 75 mg, sac b 30
P.P.V : 30,70 DH

Sanofi-aventis Maroc
Route de Rabat -R.P.1.
Ain sebaâ Casablanca
Kardegic 75 mg, sac b 30
P.P.V : 30,70 DH

6 118001 100873
Cardensiel® 5 mg
Comprimés pelliculés sécables B/30
PPV: 58,10 DH

6 118001 100873
Cardensiel® 5 mg
Comprimés pelliculés sécables B/30
PPV: 58,10 DH

6 118001 100873
Cardensiel® 5 mg
Comprimés pelliculés sécables B/30
PPV: 58,10 DH

40,30

Xanax[®]

كزاناكس[®]

Comprimé sécable

قرص قابل للكسر

0,50 mg ملغ

alprazolam

ألبرازولام

Boite de 30
comprimés sécables

علبة من فئة 30
قرصا قابلا للكسر

Pfizer



APROVEL®

irbésartan/irbesartan

28 comprimés pellic
film-coated table

Sanofi-aventis Maroc
Route de Rabat -R.P.1
Ain sebaâ Casablanca
Aprovel 300 mg, cp b 28
P.P.V : 218,00 DH

6 116001 080908

300mg

sanofi aventis



APROVEL®

irbésartan/irbesartan

28 comprimés pellic
film-coated table

Sanofi-aventis Maroc
Route de Rabat -R.P.1
Ain sebaâ Casablanca
Aprovel 300 mg, cp b 28
P.P.V : 218,00 DH

6 116001 080908

300mg

sanofi aventis

NATRIXAM® 1,5 mg/5 mg

comprimé à libération modifiée Indapamide / Amlodipine

ناتريكسام 1,5 ملغ/5 ملغ

إنداباميد / أملوديپين

حبّات ذات تحرر معدّل

احترموا المقادير المعيّنة

RESPECTER LES DOSES PRESCRITES

Liste I - UNIQUEMENT SUR ORDONNANCE
قائمة I - لا يصرف إلا بموجب وصفة طبية

NATRIXAM 1,5 mg , 5 mg

30 comprimés à Libération Modifiée



6 118001130184

PPV : 79,90 DH

9300SGXM

مختبرات سرفيه - فرنسا

Les Laboratoires Servier – France

التصنيع / Fabricant

Les Laboratoires Servier

Industrie – 905, route de Saran

45520 Gidy – France

SERVIER MAROC

Imm. ZEVACO, lot FATH 4

Rte d'Azemmour,

20180 Casablanca



NATRIXAM® 1,5 mg/5 mg

comprimé à libération modifiée Indapamide / Amlodipine

ناتريكسام 1,5 ملغ/5 ملغ

إنداباميد / أملوديپين

حبّات ذات تحرر معدّل

احترموا المقادير المعيّنة

RESPECTER LES DOSES PRESCRITES

Liste I - UNIQUEMENT SUR ORDONNANCE
قائمة I - لا يصرف إلا بموجب وصفة طبية

NATRIXAM 1,5 mg , 5 mg

30 comprimés à Libération Modifiée



6 118001130184

PPV : 79,90 DH

9300SGXM

مختبرات سرفيه - فرنسا

Les Laboratoires Servier – France

التصنيع / Fabricant

Les Laboratoires Servier

Industrie – 905, route de Saran

45520 Gidy – France

SERVIER MAROC

Imm. ZEVACO, lot FATH 4

Rte d'Azemmour,

20180 Casablanca



NATRIXAM® 1,5 mg/5 mg

comprimé à libération modifiée Indapamide / Amlodipine

ناتريكسام 1,5 ملغ/5 ملغ

إنداباميد / أملوديپين

حبّات ذات تحرر معدّل

احترموا المقادير المعيّنة

RESPECTER LES DOSES PRESCRITES

Liste I - UNIQUEMENT SUR ORDONNANCE
قائمة أ - لا يصرف إلا بموجب وصفة طبية

NATRIXAM 1,5 mg , 5 mg

30 comprimés à Libération Modifiée



PPV : 79,90 DH

9300SGXM

مختبرات سرفيه - فرنسا

Les Laboratoires Servier – France

التصنيع / Fabricant

Les Laboratoires Servier

Industrie – 905, route de Saran

45520 Gidy – France

SERVIER MAROC

Imm. ZEVACO, lot FATH 4

Rte d'Azemmour,

20180 Casablanca



Pantoprazole GT[®] 40 mg
10 comprimés gastro-résistants
à 40 mg



6 118000 330523



بانطوپرازول ج ت[®] 40 ملغ

عن طريق الفم
10 أقراص مغلفة تغليفاً معويًا

من فئة 40 ملغ



FARMOZ
GÉNÉRIQUES GROUPE TECHNOZ

75,00

Dr Driss BENCHAKROUNE

Cardiologue - Rythmologue
Diplômé de la faculté de médecine de Rabat
Diplômé en rythmologie de l'université de Bordeaux
Ancien médecin des hôpitaux de Bruxelles
Ancien médecin de l'hôpital militaire de Rabat

دكتور بنشكرون ادريس

متخصص في أمراض القلب و الشرايين
متخصص في اضطرابات نبضات القلب
خريج كلية الطب بالرباط و بورجو (فرنسا)
طبيب سابق بمستشفيات بروكسل (بلجيكا)
طبيب سابق بالمستشفى العسكري (بالرباط)

CABINET DE CONSULTATIONS ET D'EXPLORATIONS CARDIO-VASCULAIRES

Electrocardiogramme

Echographie cardiaque
trans-thoracique

Echographie cardiaque
trans-oesophagienne

Echographie doppler
vasculaire

Holter rythmique

Holter tensionnel

Epreuve d'effort

Rythmologie diagnostique
et interventionnelle

Implantation de pacemaker

Implantation de
défibrillateur

Electrophysiologie
endocavitaire

Exploration des troubles
du rythme cardiaque
et palpitations

24/06/2020

ORDONNANCE

Mme BAHLOURI Khadija

- Vit D
- u/c
- LDL c
- ALAT
- Hba1c GAJ

LABORATOIRE CHARLES NICOLLE
Dr. FAVARD ENNACHACHIBI
Rcs Pasteur 21, Place Pasteur - Casa
Tél. : 05 22 49 26 74 / 98
Fax : 05 22 49 26 71

Dr. BENCHAKROUNE Driss
Cardiologue - Rythmologue
193 Bd Oum Rabii Oulfa - Casablanca
Tél. 05 22 90 80 20 - 07 77 04 78 68

193, bd Oum Rabii - 2ème étage - Oulfa - Casablanca
193 شارع أم الربيع - ولغا - البيضاء
(au dessus laboratoire ORBIO - Face Lydec)
Tel: 05 22 90 80 20
Portable/WhatsApp : 07 77 04 78 68
Email : driss.benchakroune@gmail.com

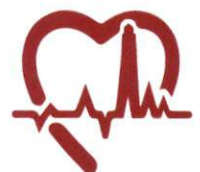

Dr Driss BENCHAKROUNE

Cardiologue - Rythmologue

Diplômé de la faculté de médecine de Rabat

Diplômé en rythmologie de l'université de Bordeaux *

Ancien médecin des hôpitaux de Bruxelles

Ancien médecin de l'hôpital militaire de Rabat

دكتور بنشكرون ادريس

متخصص في أمراض القلب و الشرايين

متخصص في اضطرابات نبضات القلب

خريج كلية الطب بالرباط و بوردو (فرنسا)

طبيب سابق بمستشفيات بروكسل (بلجيكا)

طبيب سابق بالمستشفى العسكري (الرباط)

CABINET DE CONSULTATIONS ET D'EXPLORATIONS CARDIO-VASCULAIRES

Electrocardiogramme

Echographie cardiaque
trans-thoracique

Echographie cardiaque
trans-oesophagienne

Echographie doppler
vasculaire

Holter rythmique

Holter tensionnel

Epreuve d'effort

Rythmologie diagnostique
et interventionnelle

Implantation de pacemaker

Implantation de
défibrillateur

Electrophysiologie
endocavitaire

Exploration des troubles
du rythme cardiaque
et palpitations

Casablanca, le 24/06/2020

NOTE D'HONORAIRES

Nom : Bahloulhaï
Rythmologue - Rythmologue
193, Bd Oum Rabii Oulfa - Casa
Tél: 05 22 90 80 20

Prénom : Khadija
Rythmologue - Rythmologue
193, Bd Oum Rabii Oulfa - Casa
Tél: 05 22 90 80 20

☒ Consultation + ECG = 250,00.....

☒ Echodoppler cardiaque = 800,00.....

☒ Echodoppler vasculaire = 800,00.....

☐ Holter ECG =
Rythmologue - Rythmologue
193, Bd Oum Rabii Oulfa - Casa
Tél: 05 22 90 80 20

☐ Holter tensionnel =

☐ Contrôle de Pacemaker =

☐ Contrôle de Défibrillateur =

☐ Autre : =

TOTAL = 1850,00 D.H.....

Total (en lettres) : Mille huit cent cinquante D.H.....

TP :36046312 ICE:001893439000027 IF:20744261

Dr. BENCHAKROUNE Driss
Cardiologue - Rythmologue
193, Bd Oum Rabii Oulfa - Casa
Tél: 05 22 90 80 20

193, bd Oum Rabii - 2ème étage - Oulfa - Casablanca

193 شارع أم الربيع - ولغا - البيضاء

(au dessus laboratoire ORBIO - Face Lydec)

[Tapez un texte] Tel: 05 22 90 80 20

Portable/WhatsApp : 07 77 04 78 68

Email : driss.benchakroune@gmail.com



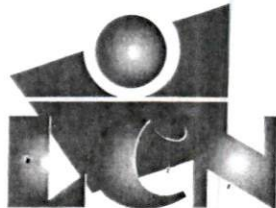

Laboratoire Charles Nicolle
ANALYSES MEDICALES

FAVARD ENNACHACHIBI Mireille
Pharmacien - Biologiste

DIPLOMEE DE L'UNIVERSITE DE LYON ANCIEN INTERNE DES HOPITAUX DE PARIS C.E.S. DE BACTERIOLOGIE
VIROLOGIE, HEMATOLOGIE, IMMUNOLOGIE, PARASITOLOGIE, MYCOLOGIE, BIOCHIMIE

Relevé le 08/07/2020 à 11h43

Reçu par le Laboratoire

Reçu le 08/07/20 à 11h43

Date de Naissance : 01/01/1953

Date de l'examen : 08/07/20 13h47

Résultats complets

Madame BAHLOURI KHADIJA

CN 4495 RF: 080720043

Dr. BENCHAKROUNE DRISS

CASABLANCA, le 08/07/2020

BIOCHIMIE



Seuls les examens mentionnés avec
le symbole [AC] sont couverts par
l'accréditation

Portée d'accréditation
AA02/2019

VALEURS DE REFERENCE

ANTECEDENTS

GLYCEMIE A JEUN [AC]

(Technique hexokinase ROCHE)

Soit

2.59

* g/l

(0.74 - 1.06)

20/05/20 : 2.83

14.39

mmol/l

(4.11 - 5.89)

Diabète : glycémie > 1.26 g/l après un jeûne de 8h et vérifiée à 2 reprises (HAS 2014)

Prédiabète : glycémie entre 1.10 et 1.26 g/l après 8h de jeûne et vérifiée à 2 reprises

Glycémie à jeun

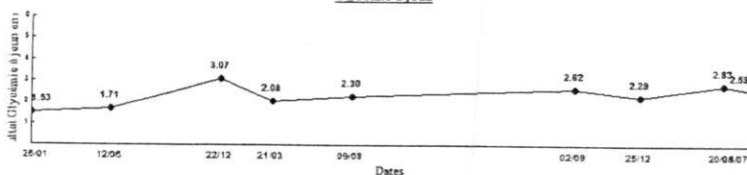

UREE [AC]

(Technique cinétique uréase ROCHE)

0.25

g/l

(0.15 - 0.45)

20/05/20 : 0.30

4.17

mmol/l

(2.76 - 8.07)

Urée

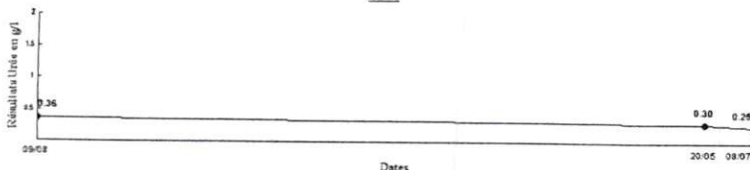

Biologiste adjoint

Biologiste Dr Mireille FAVARD

1 / 5

Laboratoire inscrit aux Contrôles de Qualité Internationaux : ASQUALAB - BIOLOGIE PROSPECTIVE

CNSS: 225 6180 - Patente: 36340350 - R.C.: 281742 - IF: 59301957 - ICE: 001650011000057 - INP: 093001030

R. Pasteur: 21, Place Pasteur, 2^{ème} étage Q. des Hôpitaux - Casablanca - Tél.: 0522 49 26 74 / 98 - Fax: 0522 49 26 71 - E-mail: labocharlesnicolle@gmail.com

Laboratoire Charles Nicolle
R. Pasteur: 21, Place Pasteur - Casablanca
Tél: 0522 49 26 74 / 98
Fax: 0522 49 26 71



Laboratoire Charles Nicolle
ANALYSES MEDICALES

Dr. FAVARD ENNACHACHIBI Mireille
Pharmacien - Biologiste

DIPLOMEE DE L'UNIVERSITE DE LYON ANCIEN INTERNE DES HOPITAUX DE PARIS C.E.S. DE BACTERIOLOGIE
VIROLOGIE, HEMATOLOGIE, IMMUNOLOGIE, PARASITOLOGIE, MYCOLOGIE, BIOCHIMIE

Prélevé le 08/07/2020 à 11h43

Madame BAHLOURI KHADIJA

par le Laboratoire

Reçu le 08/07/20 à 11h43

Date de Naissance : 01/01/1953

Edité le: 08/07/20 13h47

Résultats complets

Dr. BENCHAKROUNE DRISS

CASABLANCA, le 08/07/2020

CREATININE [AC]

(Technique de jaffe cinétique ROCHE) Soit **5.6**

mg/l (5 - 9)
µmol/l (44 - 80)

20/05/20 : 5.1

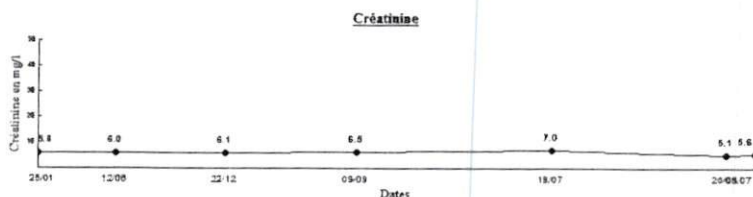

CHOLESTEROL TOTAL [AC]

(Technique enzymatique POD ROCHE) Soit **1.76**
4.56

g/l (< 2)
mmol/l (< 5.2)

20/05/20 : 1.75

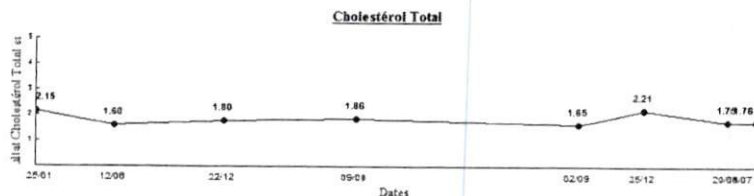

TRIGLYCERIDES [AC]

(Technique glycérol kinase ROCHE) Soit **1.60**
2

* g/l (0.35 - 1.50)
mmol/l (< 1.7)

20/05/20 : 1.11

20/05/20 : 1

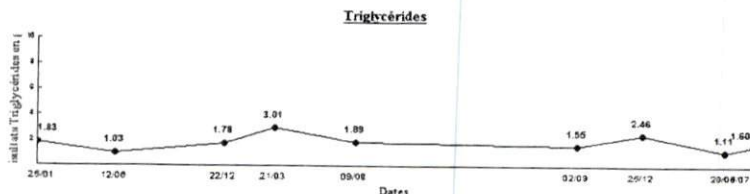

Biologiste adjoint

Biologiste Dr Mireille FAVARD

Laboratoire inscrit aux Contrôles de Qualité Internationaux : ASQUALAB - BIOLOGIE PROSPECTIVE

CNSS : 225 6180 - Patente : 36340350 - R.C. : 281742 - IF : 59301957 - ICE : 001650011000057 - INP : 093001030

R. Pasteur : 21, Place Pasteur, 2^{ème} étage Q. des Hôpitaux - Casablanca - Tél.: 0522 49 26 74 / 98 - Fax : 0522 49 26 71 - E-mail : labocharlesnicolle@gmail.com

Laboratoire Charles Nicolle
Dr. FAVARD ENNACHACHIBI Mireille
Rcs Pasteur 21, Place Pasteur
Tél. 0522 49 26 74 / 98
Fax : 0522 49 26 71



Laboratoire Charles Nicolle
ANALYSES MEDICALES

Dr. FAVARD ENNACHACHIBI Mireille
Pharmacien - Biologiste

DIPLOMEE DE L'UNIVERSITE DE LYON ANCIEN INTERNE DES HOPITAUX DE PARIS C.E.S. DE BACTERIOLOGIE
VIROLOGIE, HEMATOLOGIE, IMMUNOLOGIE, PARASITOLOGIE, MYCOLOGIE, BIOCHIMIE

Prélevé le 08/07/2020 à 11h43

par le Laboratoire

Reçu le 08/07/20 à 11h43

Date de Naissance : 01/01/1953

Edité le: 08/07/20 13h47

Résultats complets

Madame BAHLOURI KHADIJA

CN 4495 RF: 080720043

Dr. BENCHAKROUNE DRISS

CASABLANCA, le 08/07/2020

CHOLESTEROL HDL [AC] : 0.59 * g/l (> 0.65) 20/05/20 : 0.60
Technique colorimétrique ROCHE soit 2 mmol/l (> 1,68)

CHOLESTEROL LDL : 0.85 g/l 20/05/20 : 0.93
Calcul selon formule de FRIEDWALD soit 2 mmol/l

Rap. CHOLESTEROL LDL/HDL : 1.44 (N : < 3.20)

Recommandation européennes 2012 : objectif thérapeutique et facteur de risque					
Lorsque facteur de risque	Pas de risque	Risque faible	Risque Intermédiaire	Risque élevé	Risque très élevé
LDL recommandé	<2.20	<1.90	<1.15	<1.00	<0.7
Facteurs de risque	- HDL Cholestérol <0.40 - Age homme > 50 ans Femme > 60 ans. - Infarctus chez le père avant 55 ans ou chez la mère avant de 65 ans. - Tabagisme, HTA Diabète de type 2 traité ou non.				
Facteur protecteur	- Si HDL Cholestérol > 0.60 g/l, soustraire « 1 risque » au score.				

TRANSAMINASE ALAT (TGP) [AC] : 26 UI/L (< 33) 20/05/20 : 12
(Technique IFCC 37° ROCHE)

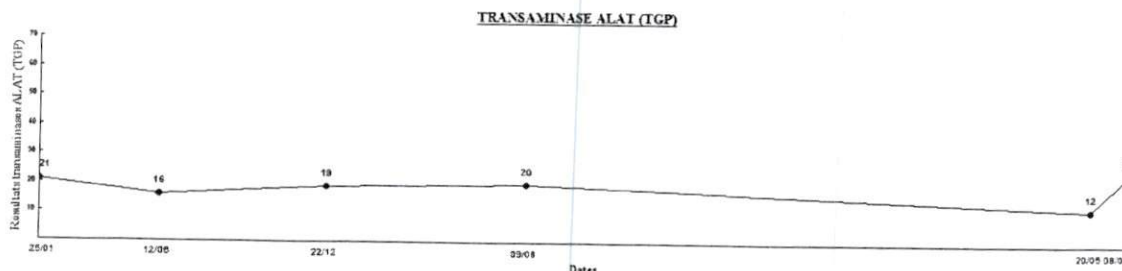

Dr. FAVARD ENNACHACHIBI Mireille
R. Pasteur : 21, Place Pasteur - Casablanca
Tél : 0522 49 26 74 / 98
Fax : 0522 49 26 71

Biologiste adjoint

Biologiste Dr Mireille FAVARD

3 / 5

Laboratoire inscrit aux Contrôles de Qualité Internationaux : ASQUALAB - BIOLOGIE PROSPECTIVE

CNSS : 225 6180 - Patente : 36340350 - R.C. : 281742 - IF : 59301957 - ICE : 001650011000057 - INP : 093001030

R. Pasteur : 21, Place Pasteur, 2^{ème} étage Q. des Hôpitaux - Casablanca - Tél. : 0522 49 26 74 / 98 - Fax : 0522 49 26 71 - E-mail : labocharlesnicolle@gmail.com



Laboratoire Charles Nicolle
ANALYSES MEDICALES

Dr. FAVARD ENNACHACHIBI Mireille
Pharmacien - Biologiste

DIPLOMEE DE L'UNIVERSITE DE LYON ANCIEN INTERNE DES HOPITAUX DE PARIS C.E.S. DE BACTERIOLOGIE
VIROLOGIE, HEMATOLOGIE, IMMUNOLOGIE, PARASITOLOGIE, MYCOLOGIE, BIOCHIMIE

Prélevé le 08/07/2020 à 11h43

Madame BAHLOURI KHADIJA

par le Laboratoire

CN 4495 RF: 080720043

Reçu le 08/07/20 à 11h43

Date de Naissance : 01/01/1953

Dr. BENCHAKROUNE DRISS

Edité le: 08/07/20 13h47

Résultats complets

CASABLANCA, le 08/07/2020

HEMOGLOBINE GLYQUEE (HB A1c) : 10.0 * % (4 - 6) 20/05/20 : 9.4
(Technique HPLC TOSOH GX .)

INTERPRETATION

(Non diabétique : 4.8 à 5.9 %)
(Risque de diabète : 5.7 à 6.4 %)
(Diabétique : > 6.5 %)

Pour la plupart des patients diabétiques de type 2 une cible d'HbA1c < 7 % est recommandée (HAS 2013)

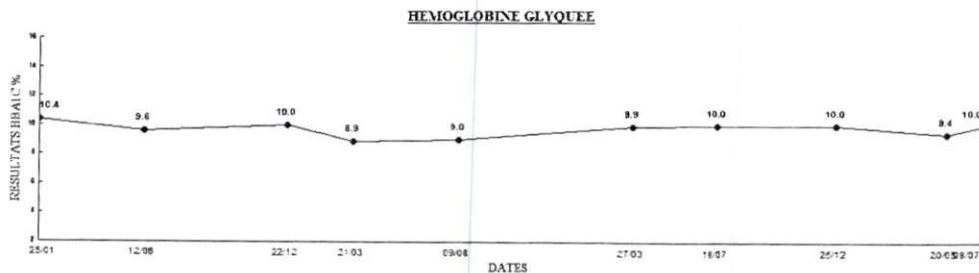

Biologiste adjoint

Biologiste Dr Mireille FAVARD

4 / 5

Laboratoire inscrit aux Contrôles de Qualité Internationaux : ASQUALAB - BIOLOGIE PROSPECTIVE

CNSS : 225 6180 - Patente : 36340350 - R.C. : 281742 - IF : 59301957 - ICE : 001650011000057 - INP : 093001030

R. Pasteur : 21, Place Pasteur, 2^{ème} étage Q. des Hôpitaux - Casablanca - Tél.: 0522 49 26 74 / 98 - Fax: 0522 49 26 71 - E-mail : labocharlesnicolle@gmail.com

Laboratoire Charles Nicolle
Dr. FAVARD ENNACHACHIBI Mireille
R. Pasteur : 21, Place Pasteur - Casablanca
Tél.: 0522 49 26 74 / 98
Fax: 0522 49 26 71



Laboratoire Charles Nicolle
ANALYSES MEDICALES

Dr. FAVARD ENNACHACHIBI Mireille
Pharmacien - Biologiste

DIPLOMEE DE L'UNIVERSITE DE LYON ANCIEN INTERNE DES HOPITAUX DE PARIS C.E.S. DE BACTERIOLOGIE
VIROLOGIE, HEMATOLOGIE, IMMUNOLOGIE, PARASITOLOGIE, MYCOLOGIE, BIOCHIMIE

Prélevé le 08/07/2020 à 11h43

Madame BAHLOURI KHADIJA

CN 4495 RF: 080720043

Dr. BENCHAKROUNE DRISS

par le Laboratoire

Reçu le 08/07/20 à 11h43

Date de Naissance : 01/01/1953

Edité le: 08/07/20 13h47

Résultats complets

CASABLANCA, le 08/07/2020

IMMUNOLOGIE - SEROLOGIE

VALEURS DE REFERENCE

ANTECEDENTS

VITAMINE D-25-HYDROXY-VITAMINE D-D2+D3

(Technique ECLIA electrochimiluminescence COBAS ROCHE)

RESULTAT

Soit : **93.02** nmol/l
37 ng/mL

INTERPRETATION:

(CARENCE : < 50 nmol/l (< 20 ng/mL)
(INSUFFISANT : 50 à 75 nmol/l (20 - 30 ng/mL)
(SUFFISANT : 75 à 250 nmol/l (30 - 100 ng/mL)
(TOXICITE : > 250 nmol/L (> 100 ng/mL)

CONSENSUS: Pour la santé générale le taux souhaitable de vitamine D doit être supérieur à 75 nmol/l (30 ng/ml)

Biologiste adjoint

Biologiste Dr Mireille FAVARD

LABORATOIRE CHARLES NICOLLE
Dr. FAVARD ENNACHACHIBI
R. Pasteur 21, Place Pasteur - 20100
Tél: 0522 49 26 74 / 98
Fax: 0522 49 26 71

5 / 5

Laboratoire inscrit aux Contrôles de Qualité Internationaux : ASQUALAB - BIOLOGIE PROSPECTIVE

CNSS : 225 6180 - Patente : 36340350 - R.C. : 281742 - IF : 59301957 - ICE : 001650011000057 - INP : 093001030

R. Pasteur : 21, Place Pasteur, 2^{ème} étage Q. des Hôpitaux - Casablanca - Tél.: 0522 49 26 74 / 98 - Fax : 0522 49 26 71 - E-mail : labocharlesnicolle@gmail.com

Laboratoire Charles Nicolle

D'analyses médicales

Nom: BAHLOURI
Barcode: 30807043
Rack: 0003
Position: 02
N° Echantillon: 00005

Prénom: KHADIJA
Plateau théo.: 1014
Operator:
Analyzer: HPLC-GX
Flag & Comment:

Date de naissance: 01/01/1953
Date of analysis: 08/07/2020

Paramètre	Valeur %	Temps min.	Area	Total Area	Y=(Ax+B)
A1A	1.4%	0.24	15.74	1 155.9	
A1B	1.0%	0.34	11.9		
F	0.8%	0.44	9.15		Element Factor-A Factor-B
LA1C+	3.5%	0.56	39.97		1 1.1405 0.1990
SA1C	10.0%	0.69	99.32		
A0	84.8%	1.04	979.87		

Variant method

Analyzer: HPLC-GX
Serial Nb.: 11509901
Soft. Version: 1,24
UIN: Analyzer UIN

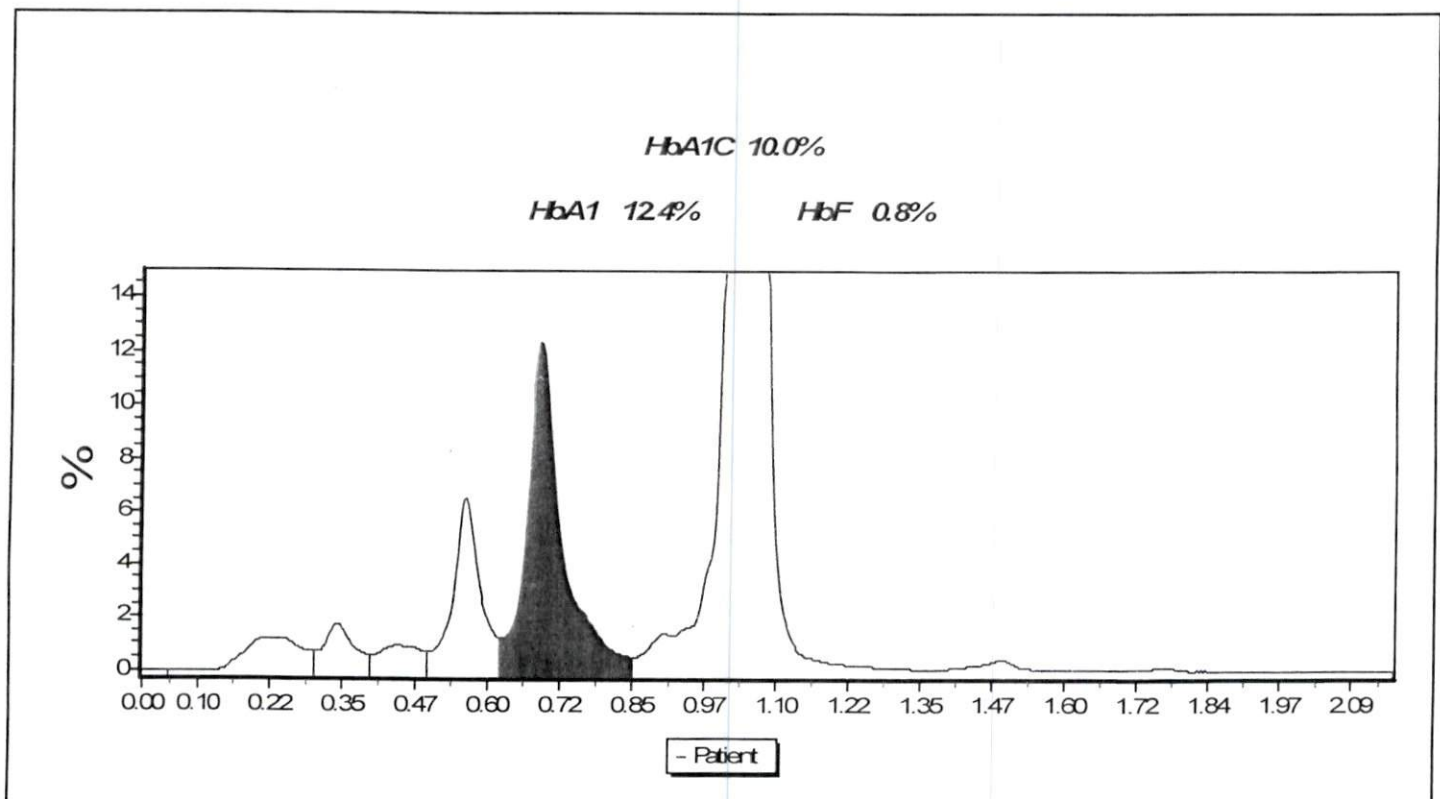

Dr.FAVARD ENNACHACHIBI Mireille

Laboratoire Charles Nicolle
Dr. FAVARD ENNACHACHIBI Mireille
Rcs Pasteur 21 Place Pasteur
Tél: 0522 49 26 74 /
Fax: 0522 49 26 71

CABINET DE CONSULTATIONS ET D'EXPLORATIONS CARDIO-VASCULAIRES

Electrocardiogramme

Echographie cardiaque

trans-thoracique

Echographie cardiaque

trans-oesophagienne

Echographie doppler

vasculaire

Holter rythmique

Holter tensionnel

Epreuve d'effort

Rythmologie diagnostique

et interventionnelle

Implantation de pacemaker

Implantation de

défibrillateur

Electrophysiologie

endocavitaire

Exploration des troubles

du rythme cardiaque

et palpitations

Le 24/06/2020

COMPTE RENDU D'ECHOGRAPHIE DOPPLER CARDIAQUE

Mme BAHLOURI KHADIJA

Ventricule gauche de taille normale, HVG concentrique à prédominance septale, de bonne contractilité globale et segmentaire, FEVG = 60 % SB

Pressions de remplissage du VG basses E/Ea 7.88

Anomalie de relaxation du VG

Ventricule droit non dilaté, de bonne fonction systolique, TAPSE = 21 mm, Onde Sa tric = 13 cm/s.

OG légèrement dilatée à 22 cm² de surface. OD de taille normale

Aorte ascendante de taille normale. Péricarde sec

Veine cave inférieure fine et COMPLIANTE.

Absence de thrombus intra-cavitaire ou de végétation décelable en ETT.

Sigmoïdes aortiques : 3 cusps, de bonne ouverture, absence de rétrécissement aortique absence de fuite aortique.

Valves mitrales de bonne ouverture, absence de rétrécissement mitral, fuite mitrale minime - Profil mitral type normalisé

Absence d'anomalie valvulaire pulmonaire ou tricuspide.

Fuite tricuspide minime physiologique, PAPS à 30 mmHg.

AU TOTAL :

- Cardiopathie hypertensive. OG légèrement dilatée.
- Bonne fonction systolique du VG, FEVG à 60 %.
- Absence d'hypertension pulmonaire. PRVG basses.

193, bd Oum Rabii - 2ème étage - Oulfa - Casablanca

193 شارع أم الربيع - ولغا - البيضاء

(au dessus laboratoire ORBIO - Face Lydec)

Tel: 05 22 90 80 20

Portable/WhatsApp : 07 77 04 78 68

Email : driss.benchakroune@gmail.com

Dr BENCHAKROUNE Driss
Cardiologue - Rythmologue
193, Bd Oum Rabii Oulfa Casablanca
Tel 05 22 90 80 20 - 07 77 04 78 68



Dr Driss BENCHAKROUNE

Cardiologue - Rythmologue
Diplômé de la faculté de médecine de Rabat
Diplômé en rythmologie de l'université de Bordeaux
Ancien médecin des hôpitaux de Bruxelles
Ancien médecin de l'hôpital militaire de Rabat

دكتور بنشكرون ادريس
متخصص في أمراض القلب و الشرايين
متخصص في اضطرابات نبضات القلب
خريج كلية الطب بالرباط و بوردو (فرنسا)
طبيب سابق بمستشفيات بروكسل (بلجيكا)
طبيب سابق بالمستشفى العسكري (بالرباط)

CABINET DE CONSULTATIONS ET D'EXPLORATIONS CARDIO-VASCULAIRES

Electrocardiogramme

Echographie cardiaque
trans-thoracique

Echographie cardiaque
trans-oesophagienne

Echographie doppler
vasculaire

Holter rythmique

Holter tensionnel

Epreuve d'effort

Rythmologie diagnostique
et interventionnelle

Implantation de pacemaker

Implantation de
défibrillateur

Electrophysiologie
endocavitaire

Exploration des troubles
du rythme cardiaque
et palpitations

24/06/2020

ECHOGRAPHIE DOPPLER TRONCS SUPRA AORTIQUES

Mme BAHLOURI KHADIJA

A droite :

- Carotide commune, carotide externe et carotide interne libres de sténose significative ou de thrombus.
- Surcharge athéromateuse modérée de la bifurcation et de l'origine de la carotide interne
- Vertébrale : sens du flux normal, pas de sténose
- Vitesses et index de résistances normales
- Epaisseur intima-media : 0.8 mm

A gauche :

- Carotide commune, carotide externe et carotide interne libres de sténose significative ou de thrombus.
- Surcharge athéromateuse modérée du bulbe.
- Vertébrale : sens du flux normal, pas de sténose
- Vitesses et index de résistances normales
- Epaisseur intima-media : 0.7 mm

CONCLUSION :

Surcharge athéromateuse modérée bilatérale. Absence de sténose significative ou de thrombus.

Dr. BENCHAKROUNE Driss
Cardiologue - Rythmologue
193, Bd Oum Rabiï Oulfa - Casablanca
Tél: 05 22 90 80 20 - 07 77 04 78 68

193, bd Oum Rabiï - 2ème étage - Oulfa - Casablanca

193 شارع أم الربيع - ولغا - البيضاء

(au dessus laboratoire ORBIO - Face Lydec)

Tel: 05 22 90 80 20

Portable/WhatsApp: 07 77 04 78 68

Email: driss.benchakroune@gmail.com



FACTURE : 31473

Casablanca, le 08/07/2020

CN 4495

Nom et Prénom : **Madame BAHLOURI KHADIJA**

Référence : **080720 043**

BILAN :

VITAMINE D B 450

HEMOGLOBINE GLYQUÉE HBA1 C B 100

TGP (ALAT) B 50

CHOLESTEROL HDL+LDL calculé B 80

TRIGLYCÉRIDES B 60

CHOLESTEROL B 30

CREATININE B 30

URÉE B 30

GLYCÉMIE A JEUN B 30

Prélèvements : 1 25,00 Dh

MONTANT NET : 1177,40 Dhs (Soit 860 B)

Arrêtée la présente facture à la somme de :

Mille cent soixante dix sept Dirhams et quarante centimes

LABORATOIRE CHARLES NICOLLE
Dr. FAVARD ENNACHACHIBI
Rcs Pasteur 21, Place Pasteur - Casa
Tél. : 05 22 49 26 74 / 98
Fax : 05 22 49 26 71

Dr Driss BENCHAKROUNE

Cardiologue - Rythmologue

Diplômé de la faculté de médecine de Rabat

Diplômé en rythmologie de l'université de Bordeaux

Ancien médecin des hôpitaux de Bruxelles

Ancien médecin de l'hôpital militaire de Rabat

دكتور بنشكرون ادريس

تخصص في أمراض القلب و الشرايين

تخصص في اضطرابات نبضات القلب

خريج كلية الطب بالرباط و بوردو (فرنسا)

طبيب سابق بمستشفيات بروكسل (بلجيكا)

طبيب سابق بالمستشفى العسكري (الرباط)

CABINET DE CONSULTATIONS ET D'EXPLORATIONS CARDIO-VASCULAIRES

Electrocardiogramme

Echographie cardiaque
trans-thoracique

Echographie cardiaque
trans-oesophagienne

Echographie doppler
vasculaire

Holter rythmique

Holter tensionnel

Epreuve d'effort

Rythmologie diagnostique
et interventionnelle

Implantation de pacemaker

Implantation de
défibrillateur

Electrophysiologie
endocavitaire

Exploration des troubles
du rythme cardiaque
et palpitations

Casablanca, le 24/06/2020

NOTE D'HONORAIRES

Nom : Bahloulhaï

Prénom : Khadija

☒ Consultation + ECG = 250,00

☒ Echodoppler cardiaque = 800,00

☒ Echodoppler vasculaire = 800,00

☐ Holter ECG =

☐ Holter tensionnel =

☐ Contrôle de Pacemaker =

☐ Contrôle de Défibrillateur =

☐ Autre : =

TOTAL = 1850,00 DH

Total (en lettres) : Mille huit cent cinquante DH

TP : 36046312 ICE : 001893439000027 IF : 20744261

Dr. BENCHAKROUNE Driss
Cardiologue - Rythmologue
193, Bd Oum Rabii Oulfa - Casa
Tél: 05 22 90 80 20

193, bd Oum Rabii - 2ème étage - Oulfa - Casablanca

193 شارع أم الربيع - ولفا - البيضاء

(au dessus laboratoire ORBIO - Face Lydec)

[Tapez un texte] Tel: 05 22 90 80 20

Portable/WhatsApp 07 77 04 78 68

Email: driss.benchakroune@gmail.com



Driss BENCHAKROUNE

Cardiologue - Rythmologue

de la faculté de médecine de Rabat

en rythmologie de l'université de Bordeaux

médecin des hôpitaux de Bruxelles

médecin de l'hôpital militaire de Rabat

دكتور بنشكرون ادريس

متخصص في أمراض القلب و الشرايين

متخصص في اضطرابات نبضات القلب

خريج كلية الطب بالرباط و بوردو (فرنسا)

طبيب سابق بمستشفيات بروكسل (بلجيكا)

طبيب سابق بالمستشفى العسكري (بالرباط)

CABINET DE CONSULTATIONS ET D'EXPLORATIONS CARDIO-VASCULAIRES

Cardiogramme

Échographie cardiaque

Cardiologie

Échographie cardiaque

Échocardiographie

Échographie Doppler

Échographie

Cardiologie

Cardiologue

Cardiologie

Cardiologie diagnostique

Cardiologie

Cardiologie

Cardiologie

Cardiologie

Cardiologie

Cardiologie

Cardiologie

Cardiologie

Cardiologie

Le 24/06/2020

COMPTE RENDU D'ECHOGRAPHIE DOPPLER CARDIAQUE

Mme BAHLOURI KHADIJA

Ventricule gauche de taille normale, HVG concentrique à prédominance septale, de bonne contractilité globale et segmentaire, FEVG = 60 % SB

Pressions de remplissage du VG basses E/Ea 7.88

Anomalie de relaxation du VG

Ventricule droit non dilaté, de bonne fonction systolique, TAPSE = 21 mm, Onde Sa tric = 13 cm/s.

OG légèrement dilatée à 22 cm² de surface. OD de taille normale

Aorte ascendante de taille normale. Péricarde sec

Veine cave inférieure fine et COMPLIANTE.

Absence de thrombus intra-cavitaire ou de végétation décelable en ETT.

Sigmoïdes aortiques : 3 cusps, de bonne ouverture, absence de rétrécissement aortique, absence de fuite aortique.

Valves mitrales de bonne ouverture, absence de rétrécissement mitral, fuite mitrale minime - Profil mitral type normalisé

Absence d'anomalie valvulaire pulmonaire ou tricuspide.

Fuite tricuspide minime physiologique, PAPS à 30 mmHg.

AU TOTAL :

- Cardiopathie hypertensive. OG légèrement dilatée.
- Bonne fonction systolique du VG, FEVG à 60 %.
- Absence d'hypertension pulmonaire. PRVG basses.

193, bd Oum Rabii - 2ème étage - Oulfa - Casablanca

193 شارع أم الربيع - ولفا - البيضاء

(au dessus laboratoire ORBIO - Face Lydec)

Tel : 05 22 90 80 20

Portable/WhatsApp : 07 77 04 78 68

Dr. BENCHAKROUNE Driss
Cardiologue - Rythmologue
193, Bd Oum Rabii Oulfa - Casablanca
Tel 05 22 90 80 20 - 07 77 04 78 68



Dr BENCHAKROUNE DRISS

ECG

Nom bahlouri khadija Sex
SN 0007423 Case No.

Age 67
Lit No.

Clinique N Section
Date 06/24/2020



02:04

Frequency:	1000 Hz	PR Interval:	--
Sample Time:	137 s	QT Interval:	--
HR:	--	QTc Interval:	--
P Interval:	--	P Axis:	--
QRS Interval:	--	QRS Axis:	--
T Interval:	--	T Axis:	--

Prompt:

Handwritten notes:
nrs 2/21/20
R-
S-
T-
C-
A-
V-

Dr. BENCHAKROUNE DRISS
Cardiologue - Rythmologue
193 Bd. Moulay Rachid Oulfa - Casablanca
Tel: 06 22 90 80 20 - 07 77 04 78 68

Signature Medecin :

ECG

Dr BENCHAKROUNE DRISS

Nom bahlouri khadija Sex.

Age 67

Clinique N

Section

SN 0007423

Case No.

Lit No.

Date 06/24/2020



01:25

25mm/s 10mm/mV

Frequency:	1000 Hz	PR Interval:	--
Sample Time:	137 s	QT Interval:	--
HR:	--	QTc Interval:	--
P Interval:	--	P Axis:	--
QRS Interval:	--	QRS Axis:	--
T Interval:	--	T Axis:	--

Prompt:

Signature Medecin :

