

# RECOMMANDATIONS IMPORTANTES A LIRE POUR OBTENIR LES REMBOURSEMENTS ET EVITER LES REJETS

## Conditions générales :

Le cadre réservé à l'adhérent doit être dûment renseigné.

Le cadre réservé au médecin doit être renseigné par le praticien lui-même notamment la nature de la maladie.

La validité de la feuille de soins est limitée à 3 mois à compter de la première consultation.

L'entente préalable est exigée pour toute hospitalisation médicale, chirurgicale, soins dentaires spéciaux, extractions multiples, parodontie orthodontie, prothèses dentaires, prothèses auditives ou orthopédiques ainsi que pour tous les actes effectués en série.

En cas d'accident, une déclaration précisant les causes et circonstances de l'accident est à joindre à la feuille de soins.

## Pharmacie :

Les vignettes des médicaments doivent être obligatoirement jointes aux ordonnances.

Pour les médicaments sans vignettes une facture de la pharmacie doit être jointe.

## Biologie et Biologie :

La facture ainsi qu'une copie des résultats des analyses ou du compte rendu (sous pli confidentiel) doivent être jointes à l'ordonnance médicale pour toute demande de remboursement.

Un pli confidentiel du médecin prescripteur des analyses ou radios peut être demandé par le médecin conseil de la mutuelle.

## Optique :

L'ordonnance du médecin prescripteur et la facture de l'opticien sont à joindre à la feuille de soins.

## Éducation :

L'entente préalable renseignée par le médecin prescripteur est exigée avant le début des séances de rééducations.

Pour le remboursement, la facture et le calendrier des séances effectuées sont à joindre à la feuille de soins.

## Dentaire :

En cas de prothèses ou de traitement canalaire, l'accord préalable renseigné sur la feuille de soins est obligatoire avant le début de traitement.

La facture doit être jointe à la feuille de soins pour toute demande de remboursement.

La radio-après soins est obligatoire en cas de prothèses ou de traitement canalaire.

## Maladie et Affection Longue Durée ALD et ALC :

La déclaration de maladie chronique doit être renseignée par le médecin prescripteur et renouvelée tous les 6 mois.

## Adresses Mails utiles

Réclamation : [contact@mupras.com](mailto:contact@mupras.com)  
Prise en charge : [pec@mupras.com](mailto:pec@mupras.com)  
Adhésion et changement de statut : [adhesion@mupras.com](mailto:adhesion@mupras.com)

MUPRAS garantit le respect de la loi n° 09-08 relative à la protection des personnes physiques à l'égard du traitement des données à caractère personnel.

MUPRAS : Centre Allal Ben Abdellah - 6ème Etage Angle Rue Mohamed Fakir et Rue Allal Ben Abdellah - Quartier de Casablanca 20000 - Tél.: 05 22 20 45 45 (LG) - Fax : 05 22 22 78 18 - [www.mupras.com](http://www.mupras.com)



**MUPRAS**  
Mutuelle de Prévoyance  
& d'Actions Sociales  
de Royal Air Maroc

06 63 36 70 80

**Déclaration de Maladie**

N° P19- 0045290

☒ **Maladie**

☐ **Dentaire**

☐ **Optique**

☐ **Autres**

### Cadre réservé à l'adhérent (e)

Matricule : 673 Société : 37 691

☐ Actif ☐ Pensionné(e) ☐ Autre :

Nom & Prénom : Sebtic ABDULAH

Date de naissance : 27. 11. 1974

Adresse : 27. 11. 1974 de l'air - 20000 Casablanca

Tél. : 06 63 36 24 Total des frais engagés : ..... Dhs

### Cadre réservé au Médecin

Cachet du médecin :

Date de consultation : ...../...../.....

Nom et prénom du malade : ..... Age : 39

Lien de parenté : ☐ Lui-même ☐ Conjoint ☐ Enfant

Nature de la maladie : 2-6 AOUT 2020

En cas d'accident préciser les causes et circonstances : .....

Dans le cas où la maladie aurait un caractère confidentiel, communiquer les renseignements sous pli confidentiel à l'attention du médecin conseil de la Mutuelle.

J'atteste sur l'honneur l'exactitude des renseignements portés sur la présente déclaration. Je déclare avoir pris connaissance de la clause relative à la protection des données personnelles.

Fait à : CASA Le : 21. 07. 2020

Signature de l'adhérent(e) : Sebtic ABDULAH

CLINIQUE MEDICO  
CHIRURGICAL LONGCHAMPS  
4, Boulevard Grand-Casablanca  
Tél : 05 22 04 07 07 - Fax : 05 22 04 09 09



# RELEVÉ DES FRAIS ET HONORAIRES

Dates des Actes	Natures des Actes	Nombre et Coefficient	Montant détaillé des Honoraires	Cachet et signature du Médecin attestant le Paiement des Actes
21/07/22	ven fadur	1	1083097	

# EXECUTION DES ORDONNANCES

Cachet du Pharmacien ou du Fournisseur	Date	Montant de la Facture

# ANALYSES - RADIOGRAPHIES

Cachet et signature du Laboratoire et du Radiologue	Date	Désignation des Coefficients	Montant des Honoraires

# AUXILIAIRES MEDICAUX

Cachet et signature du Praticien	Date des Soins	Nombre				Montant détaillé des Honoraires
		AM	PC	IM	IV	

# RELEVÉ DES FRAIS ET HONORAIRES

Le praticien est prié de préciser la dent traitée, l'acte pratiqué en indiquant la nature des soins.

Important :

Veuillez joindre les radiographies en cas de prothèses ou de traitement canaux, ainsi que le bilan

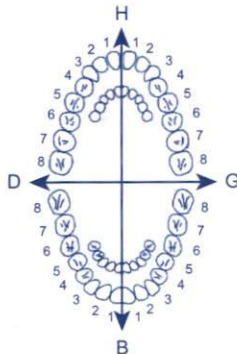
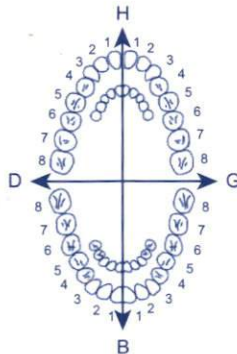
SOINS DENTAIRES	Dents Traitées	Nature des Soins	Coefficient															
				COEFFICIENT DES TRAVAUX														
				MONTANTS DES SOINS														
				DEBUT D'EXECUTION														
				FIN D'EXECUTION														
O.D.F PROTHESES DENTAIRES	<b>DETERMINATION DU COEFFICIENT MASTICATOIRE</b> <table border="1"> <tr> <td colspan="2">H</td> </tr> <tr> <td>25533412</td> <td>21433552</td> </tr> <tr> <td>00000000</td> <td>00000000</td> </tr> <tr> <td>D</td> <td>G</td> </tr> <tr> <td>00000000</td> <td>00000000</td> </tr> <tr> <td>35533411</td> <td>11433553</td> </tr> <tr> <td colspan="2">B</td> </tr> </table> <p><b>(Création, remont, adjonction)</b> Fonctionnel, Thérapeutique, nécessaire à la profession</p>			H		25533412	21433552	00000000	00000000	D	G	00000000	00000000	35533411	11433553	B		COEFFICIENT DES TRAVAUX
H																		
25533412	21433552																	
00000000	00000000																	
D	G																	
00000000	00000000																	
35533411	11433553																	
B																		
				MONTANTS DES SOINS														
				DATE DU DEVIS														
				DATE DE L'EXECUTION														

VISA ET CACHET DU PRATICIEN ATTESTANT LE DEVIS

VISA ET CACHET DU PRATICIEN ATTESTANT L'EXECUTION



Casablanca, le 26.07.2020

Dr. SEBTI Abdelali

Echographie Abdaniche

Z

Clinique Médico Chirurgicale Longchamps  
Dr. AKDITAL Régulateur  
INP : 591083097

N. Sassi Abbleh Casablanca, le 20/11/2020

- Foie de 250g de taille normale
- Des bronches libres
- Vessie normale de 100ml
- Rate 130g de poids
- Reins Normaux
- Poumons Normaux
- Fonctionnelle

CC à l'état d'hydratation normale  
- VS 14  
- Acide urique 1.20 + 1.20

Casablanca, le 20.04.2020

Dr SEBti Abdelali

ECG

2

Clinique Médico Chirurgicale Longchamps  
Dr. KATY Bouchab Anesthésiste  
Régulateur  
INSEE: 991083097



Casablanca, le 20.07.2020

M<sup>2</sup> SEBTI Abdilah

N.FS

BILIR

Urée - Créat

Ionos / GOT / ASAT / GPT / ALA

Gamma GT

CRP

TP - TCA

SERVICE LABORATOIRE - CLC  
HÔPITAL PRIVÉ DE CASABLANCA AIN SEBAÂ  
INPE : 090003272  
279, Bd. Cheikh Zouli Aïn Sebââ

Clinique Médico Chirurgicale Longchamps  
Dr. HAY  
INPE : 090003272

Casablanca, le 20/04/2020

Dr. Abdilah

Troponine

Z

SERVICE LABORATOIRE - CLC  
HOPITAL PRINCE DE CASABLANCA AIN SEBAÂ  
INPE : 090053272  
279, Bd. Chefchaoui Aïn Sebââ

Clinique Médico Chirurgicale Longchamps  
Dr. KAE... Anesthésiste  
INPE : 091083097

Casablanca, le 20.07.2020

Dr. 82577 Al delali

Litase

TSH

PSU

SERVICE LABORATOIRE - CLINIQUE CLC  
HOPITAL PRIVÉ DE CASABLANCA - AIN SEBAÂ  
INPE : 090263272  
279, Bd. Chetouane Ain Sebâa

Clinique Médico Chirurgicale Longchamps  
Dr. KAY BOUCHAIB Anesthésiste  
Réanimateur  
INPE : 001082007



Casablanca, le 20.07.2020

72 83571 Abdulah

Troponine

SERVICE LABORATOIRE - CLC  
HOPITAL PRIVE DE CASABLANCA - SEBA  
INPE : 083083272  
279, Bd. Ghelchaoui - Bin Sebaa

Clinique Médico Chirurgicale Longchamps  
Dr. KARY M. ANESTHÉSISTE  
INPE : 091083097

Casablanca, le 20-07-2020

M<sup>re</sup> SEBTI Abdallah

Echo cardiographie

2

Clinique Médico Chirurgicale Longchamps  
Dr. KAIY Bouchab Anesthésiste  
Médicinateur  
N°PE : 024983097

Clinique Médico Chirurgicale Longchamps  
Dr. L. Anesthésiste  
N°PE : 024983097

Casablanca, le 20.07.2020  
Dr. KATY   
Régénérateur  
INPE: 091083097

١<sup>er</sup> 8881 Adhali

EC 9

2

Clinique Médico Chirurgicale Longchamps  
Dr. KATY   
Régénérateur  
INPE: 091083097

Casablanca, le 20 04 2020

Dr SEBRI Abdelali

- Scanner Cerebral
- Scanner Abdomino-pelw

Service Radiologie  
Clinique Longchamp

Clinique Médico Chirurgicale Longchamps  
Dr. KATY BACHAB Anesthésiste  
Régulateur  
N° 091083097



20/07/2020

PATIENT : **SEBTI ABDELALI**  
PRESCRIPTEUR: **KAIY BOUCHAIB**

**SCANNER ABDOMINO-PELVIEN**

**Technique:** Acquisition volumique avec injection de produit de contraste iodé.

**Résultats :**

**Au niveau abdominal – pelvien :**

- Épaississement pariétal circonférentiel de la région antrale de l'estomac sans anomalie de la graisse adjacente péri-gastrique.
- Absence d'adénopathies profondes.
- Foie de taille normale, de densité homogène sans lésion focale.
- Vésicule biliaire transonore, à paroi fine. Absence de dilatation des VBIH ou VBEH.
- Tronc porte perméable, de calibre normal.
- Variante de la normale : absence de tronc cœliaque, naissance séparé de l'artère hépatique et splénique. Aorte athéromateuse sans ectasie ou sténose.
- Absence d'anomalie de la graisse péri pancréatique.
- Reins, rate et pancréas d'aspect TDM normal. Kyste rénal gauche typique.
- Absence de dilatation des voies urinaires ou d'image de lithiase.
- Quelques diverticules coliques non compliqués.
- Dernière anse d'aspect normal. Absence d'anomalie de la région iléo-caecale et appendiculaire.
- Absence d'épanchement péritonéal.
- Vessie sans anomalie. Hypertrophie de la prostate.
- Fracture tassement de L1 sans recul significatif du mur vertébral postérieur.

**Au niveau du champ thoracique exploré :**

- Absence d'anomalie de densité parenchymateuse.
- Absence d'épanchement pleural ou péricardique.
- Coronaropathie calcifiante tri-tronculaire.

**CONCLUSION:**

**Épaississement gastrique de la région antrale : à confronter avec une fibroscopie.**  
**Diverticulose colique non compliquée. Kyste rénal gauche typique.**  
**Coronaropathie calcifiante tri-tronculaire sur le champ thoracique exploré.**  
**Fracture tassement de L1 sans recul significatif du mur vertébral postérieur.**

**Merci de votre confiance**

**DR AKDIM**

Vous pouvez accéder à votre examen en consultant le lien sécurisé suivant <https://www.clic.dons.net> ( Login :  
HIS811260472799 Mot de passe : HIS3766 )

Service Radiologie  
Clinique Longchamps

- Scanner Multibarrette • Angio-Scanner • Coloscopie Virtuelle • Dentascanner • Radiologie Standard Numérique
- Echographie / Echo Doppler • IRM Corps Entier / IRM Cardiaque sur RDV • Coroscanner sur RDV • Radiologie Interventionnelle

20/07/2020

PATIENT : **SEBTI ABDELALI**  
PRESCRIPTEUR: **KAIY BOUCHAIB**

**SCANNER CEREBRAL**

**TECHNIQUE :**

Acquisition spiralee millimétrique sans et avec injection de produit de contraste.

**RESULTATS :**

Atrophie corticale sus et sous tentorielle.

Absence d'anomalie de densité parenchymateuse ou de prise de contraste anormale en sus et sous tentorielle.

Calcifications capsulo-lenticulaires bilatérales.

Ligne médiane en place.

Système ventriculaire de morphologie et topographie normale.

Fosse cérébrale postérieure sans anomalie.

Selle turcique d'allure vide.

Absence de l'aspect tortueux des nerfs optiques.

Citernes de la base large mais libres.

**CONCLUSION :**

**Atrophie corticale sus et sous tentorielle.**

**Absence de rehaussement pathologique intra ou extra-axiale.**

**Absence d'anomalie de densité encéphalique.**

**Merci de votre confiance.**

**Dr AKDIM**

Vous pouvez accéder à votre examen en consultant le lien sécurisé suivant: [pacsweb01c.dnhs.net](https://pacsweb01c.dnhs.net) ( Login : HIS279425291288 Mot de passe : HIS3766 )

Serbia Radiologie  
Clinique Longchamp



# CLINIQUE MEDICO-CHIRURGICALE LONGCHAMPS

Séjour : Du 20/07/2020 au 21/07/2020  
 Patient : M. SEBTI ABDELALI  
 N° Dossier : CLC20G20095748  
 Organisme : MUPRAS

Désignation	Prix Unit	Quantité	Prix TTC
BANDELETTE GLYCEMIE (050)	9,00 Dh	8	72,00 Dh
CLOPRAME 10 MG INJECTA	1,39 Dh	4	5,56 Dh
COMPRESSE STERILE 10X10 PACK 10	5,55 Dh	3	16,65 Dh
COMPRESSE STERILE 10X10 PACK 5	4,35 Dh	1	4,35 Dh
COMPRESSE STERILE 5X5 PACK 5	1,99 Dh	9	17,91 Dh
GANT NITRIL JETABLE M	0,72 Dh	60	43,20 Dh
INEXIUM 40MG INJ (010)	43,70 Dh	1	43,70 Dh
INTRANULE G20 ROSE	2,40 Dh	2	4,80 Dh
KCL INJ	2,80 Dh	8	22,40 Dh
LANCETTES GLYCEMIE	4,00 Dh	9	36,00 Dh
MEGAFLOX 200MG/100ML IV	94,10 Dh	2	188,20 Dh
METRONIDAZOLE 100ML INJECTA	22,40 Dh	3	67,20 Dh
NACL	2,80 Dh	8	22,40 Dh
OMNIFIX 10CMX10M	5,16 Dh	2	10,32 Dh
ONDANSETRON GT 8MG/4ML INJECTA	80,00 Dh	1	80,00 Dh
PERFUSEUR A/R (ROBINET) - LM	7,35 Dh	1	7,35 Dh
RACCORD DOUBLE TETE (RADIOLOGIE)	86,40 Dh	1	86,40 Dh
ROBINET 3 VOIES - LM	3,00 Dh	1	3,00 Dh
SERINGUE DE 10CC	1,04 Dh	11	11,44 Dh
SERUM SALE 0.9% 100ML SOLUTIO (01)	10,30 Dh	1	10,30 Dh
SERUM SALE 0.9% 500ML POCHE INJECTA	13,10 Dh	4	52,40 Dh
SERUM SALE 0.9% 500ML POCHE INJECTA	12,80 Dh	1	12,80 Dh
SERUM.G. 5% 500M INJECTA	13,10 Dh	4	52,40 Dh
TEGADERM IV 6CM*7CM	5,73 Dh	2	11,46 Dh
THERMOMETRE DIGITAL( ELECTRIQUE)	21,00 Dh	2	42,00 Dh
VISIPAQUE 320MG/ML 100ML	334,00 Dh	1	334,00 Dh
COMPRESSE NON STERILE 10X10 (100)	0,52 Dh	14	7,28 Dh
ELECTRODE ECG AUTOCOLLANTE	2,10 Dh	3	6,30 Dh
LIDOCAINE 2%VISQUEUESE GEL	6,40 Dh	1	6,40 Dh
LUNETTES A OXYGENE ADULTE	9,00 Dh	1	9,00 Dh
OXYGENE BLOC	1,00 Dh	15	15,00 Dh
PINCE A BIOPSIE 23x230 COLO+MG	180,00 Dh	1	180,00 Dh
PROPOFOL 10ML SH	21,28 Dh	1	21,28 Dh
SERINGUE DE 5CC	0,82 Dh	1	0,82 Dh
SERINGUE DE 20CC	1,65 Dh	3	4,95 Dh
			<b>1 509,27 Dh</b>

CLINIQUE MEDICO-CHIRURGICALE LONGCHAMPS  
 4, Boulevard de l'Indépendance - Casablanca  
 Tél : 05 22 04 07 01 Fax : 05 22 04 07 02

Contexte : Nausées/Vomissements

Portage<sup>4</sup> 12aw

20/07/2020

M<sup>r</sup> Sebti Abdelali

## ECHOECAROTOGRAPIE

1) Ventricle dilaté, signe d'une turgescence ventriculaire modérée. Altération de la cinétique segmentaire hypertonique en antéro latérale E + apex. Fraction systolique VG légèrement altérée. FEVG  $\approx$  48-52% (2D BPP)

- 2) VMA  $\perp$ , ITA grade I
- 3) Profil mitral type trouble relaxation PRVG basse.
- 4) Ventricle gauche non dilaté
- 5) VAO triaspale, ITA grade I
- 6) Cœur droit non dilaté
- 7) Fraction éjection droite VD conservée
- 8) IT grade I, VG/IT non visible alors pas de signe d'HTAD

Conclusion : Cardiopathie mixte hypertensive et ischémique en dysfonction syst. VG FEVG  $\approx$  48-52%, PRVG basse IM/ITA grade I

Dr. KADI Anis  
 Cardiologue  
 Tél: 06 61 41 57 72



# CLINIQUE MEDICO-CHIRURGICALE LONGCHAMPS

NOTE D'HONORAIRE

Date d'entrée: 20-07-2020

DR. RABHI Rajaa

PATIENT : M. SEBTI ABDELALI

HONORAIRES : 500,00 Dh  
(CINQ CENTS DIRHAMS )

Docteur Rajaa RABHI  
Neurologue - Explorations  
Neurophysiologiques  
EEG - EMG  
2d Yacoub Mansour N° 22 Espace El Mansour  
2ème Etage N° 19 Maarif - Casablanca  
T : 05 22 25 50 40 - GSM : 06 61 09 29 48

# CLINIQUE MEDICO-CHIRURGICALE LONGCHAMPS

NOTE D'HONORAIRE

Date d'entrée: 20-07-2020

DR. KADI Anis

PATIENT :

M. SEBTI ABDELALI

HONORAIRES :

1 000,00 Dh  
(MILLE DIRHAMS )

  
DR. KADI Anis  
Cardiologue  
Tél: 06 61 41 57 72

CLINIQUE MEDICO-CHIRURGICALE LONGCHAMPS



CASABLANCA Le : 21-07-2020

Facture N° 02430/20

A. Identification

N° Dossier : CLC20G20095748  
N° Identifiant : 003766/20  
Nom & Prénom : M. SEBTI ABDELALI  
C.I.N : B14546  
Adresse : 27 RUE DES ABRICOTIERS ANFA CASA

C. Débiteur

page 1/1

Organisme : Payant

N° d'affiliation :  
N° d'immatriculation :  
N° Prise en charge :

D. Période d'Hospitalisation

Date Entrée : 20-07-2020  
Date Sortie : 21-07-2020

B. Assuré

Lien avec l'assuré : Lui même  
Nom prénom : SEBTI ABDELALI

Médecin traitant : DR . KAIY BOUCHAIB			Traitement : HOSPITALISATION			
Qté	Prestations	Observation	Prix U.	L.C.	Coef	Total
HOSPITALISATION						
1	SEJOUR EN SUITE		3 000,00			3 000,00
					Total Rubrique :	3 000,00
PHARMACIE INTERNE						
1	PHARMACIE		1 509,27			1 509,27
					Total Rubrique :	1 509,27
INTERVENTION						
1	FIBROSCOPIE		1 650,00			1 650,00
					Total Rubrique :	1 650,00
PRESTATIONS						
1	AMI		300,00			300,00
1	PERFUSION		200,00			200,00
2	ECG		200,00			400,00
1	ECHOGRAPHIE ABDOMINALE		700,00			700,00
1	ECHO COEUR		1 200,00			1 200,00
1	ACCOMPAGNANT99		300,00			300,00
					Total Rubrique :	3 100,00
RADIOLOGIE						
1	SCANNER CEREBRAL		1 500,00			1 500,00
1	SCANNER ABDOMINO-PELVIE		2 800,00			2 800,00
					Total Rubrique :	4 300,00
PARTIE CLINIQUE :						13 559,27
HONORAIRES MEDICAUX						
1	DR. RABHI RAJAA (NEUROLOGIE)		500,00			500,00
2	DR. KADI ANIS (CARDIOLOGIE)		500,00			1 000,00
1	DR. SLAOUI MOHAMED (GASTROLOGUE)		500,00			500,00
					Total Rubrique :	2 000,00
LABO EXTERNE						
1	HPC LABO		2 150,80			2 150,80
					Total Rubrique :	2 150,80
PARTIE HONORAIRES ET ACTES EXTERNES :						4 150,80
Arrêté la présente facture à la somme de :			TOTAL GENERAL			17 710,07

DIX-SEPT MILLE SEPT CENT DIX DIRHAMS SEPT CENTIMES

Modalité de paiement	Ref Cheque	Montant	Solde
CHEQUE	5069783	7 710,07 Dh	0,00 Dh
CHEQUE	5069782	10 000,00 Dh	

Cachet et Signature  
CLINIQUE MEDICO-CHIRURGICALE LONGCHAMPS  
4, Bd Ghandi - Casablanca  
Tél : 05 22 04 07 07 - Fax : 05 22 94 89 39

compte Rendu hospitalier 21/08/2020  
 Mr SESTI Medelali né en 1963,  
 connu hypertendu, diabétique sous insuline-  
 dépendant, a été admis pour douleurs  
 épigastriques + vomissements avec des  
 vertiges rotatoires, nausées de bascule.  
 à bilan biologique et urinaire.  
 L'échocardiographie révèle une  
 cardiomyopathie mixte avec  $FE \approx 40\%$ .  
 une fibroscopie gastrique a été réalisée  
 avec des biopsies faites.  
 Son traitement symptomatique avec  
 spectran + Megyl, l'évolution a  
 été favorable

  
 Clinique Médico Chirurgicale Longchamps  
 Dr. KAÏY Bouchaïb Anesthésiste  
 Réanimateur  
 INPE : 091083097





279, BD Chefchaoui Aïn Sebaâ - Casablanca  
Tél. : 05 22 68 00 00 - Fax : 05 22 35 66 44  
RC : 431357 - IF : 34460126 - ICE : 002247038000079  
E-mail : direction@hpc.ma - Site web : www.hp-casablanca.ma

LABORATOIRE DE BIOLOGIE MEDICALE  
Dr. MRABET Mustapha  
Médecin Biologiste

ah  
AKDITAL

Honoraires

Casablanca, le 21/07/2020

Dossier N°: 200720-039 du: 20/07/2020

Clinique LONGCHAMPS

Médecin Dr :

Matricule : 25376

N°Chambre

Patient : Mr SEBTI ABDELALI

SERVICE LABORATOIRE - Cellule C.L.C  
HOPITAL PRIVE DE CASABLANCA AIN SEBAâ  
INPE : 090063272  
279, Bd. Chefchaoui Aïn Sebaâ

Analyses	Cotation	Montant
TROPONINE I HS	250	335,000
Prélèvement sang veineux	1	11,750

Total B 250

Total en dirhams 346,75

SERVICE LABORATOIRE - Cellule C.L.C  
HOPITAL PRIVE DE CASABLANCA AIN SEBAâ  
INPE : 090063272  
279, Bd. Chefchaoui Aïn Sebaâ



Casablanca, le 20/07/2020

**Compte rendu d'analyses**

Dossier N° : 200720-008

Pvt du: 20/07/2020 16:26

Mr SEBTI ABDELALI

IPP Patient : 25376/20

Patient Clinique : Clinique LONGCHAMPS

Prescrit par Dr KADI ANIS

Page : 1/1

**MARQUEURS CARDIAQUES**

			Valeurs Usuelles	Antériorité
<b>TROPONINE I US</b>	:	7,00	ng/L	( Inférieur à 39,2 )

Femme: (< 17,5 ng/L)

Homme: (< 39,2 ng/L)

Afin d'exclure l'IDM, il est recommandé de refaire l'analyse 2 heures après

Interprétation selon un Algorithme basé sur la valeur d'admission T0 et la variation de concentration au cours des 2 premiers heures T2:

-Diagnostic d'exclusion (Sensibilité 97.7% et VP 99.4%)

T0 < 2 ng/l ou T0 et T2h < 6 ng/l.

-Diagnostic d'inclusion (spécificité 95.2% et VPP 74.5%)

T0 > 100 ng/l ou T2h-T0 >= 10 ng/l.

SERVICE LABORATOIRE - CASABLANCA  
HOPITAL PRIVÉ DE CASABLANCA - AÏN SEBAÂ  
INSEE : 090063272  
279, Bd. Chefchaoui Aïn Sebaâ

*Nous vous remercions de votre confiance et vous souhaitons bon rétablissement*

279, BD Chefchaouni Aïn Sebaâ - Casablanca  
Tél. : 05 22 68 00 00 - Fax : 05 22 35 66 44  
RC : 431357 - IF : 34460126 - ICE : 002247038000079  
E-mail : direction@hpc.ma - Site web : www.hp-casablanca.ma

LABORATOIRE DE BIOLOGIE MEDICALE

Dr. MRABET Mustapha  
Médecin Biologiste

ah  
AKDITAL

Honoraires

Casablanca, le 20/07/2020

Dossier N°: 200720-027 du: 20/07/2020

Clinique LONGCHAMPS

Médecin Dr : KAIY BOUCHAIB

Matricule : 25376 N°Chambre

Patient : Mr SEBTI ABDELALI

Analyses	Cotation	Montant
LIPASE	100	134,000
TSH-us : Thyroestimuline-Hormone	250	335,000
Prélèvement sang veineux	1	11,750

Total B 350

Total en dirhams 480,75

SERVICE LABORATOIRE - Caisse CLC  
HOPITAL PRIVE DE CASABLANCA - AIN SEBA  
INPE : 002247038000079  
279, Bd. Chefchaouni Aïn Sebaâ





Casablanca, le 21/07/2020

## Compte rendu d'analyses

Dossier N° : 200720-027

Pvt du: 20/07/2020 19:06

Mr SEBTI ABDELALI

IPP Patient : 25376/20

Patient Clinique : Clinique LONGCHAMPS

Prescrit par Dr BOUBIA SOUHEIL

Page : 1/ 1

### BIOCHIMIE SANGUINE

LIPASE

: 28 UI/L

Valeurs Usuelles

( 5,6 - 51,3 )

Antériorité

### BILAN THYROIDIEN

TSH : Thyréostimuline-Hormone-ultrasensible

: 1,12  $\mu$ UI/ml

Valeurs Usuelles

( 0,27 - 4,21 )

Antériorité

Nouveau né à terme < 20  $\mu$ UI/ml

Adulte:

Euthyroïde : 0.25 à 5  $\mu$ UI/ml

Hyperthyroïdie : < 0.15  $\mu$ UI/ml

Hypothyroïdie : > 7  $\mu$ UI/ml

SERVICE LABORATOIRE CHIMIE CLINIQUE  
HOPITAL PRINCE DE CASABLANCA  
N°PE : 098035272  
279, Bd. Chelchaoui Ain Sebaa

*Nous vous remercions de votre confiance et vous souhaitons bon rétablissement*

279, BD Chefchaouni Aïn Sebaâ - Casablanca  
Tél. : 05 22 68 00 00 - Fax : 05 22 35 66 44  
RC : 431357 - IF : 34460126 - ICE : 002247038000079  
E-mail : direction@hpc.ma - Site web : www.hp-casablanca.ma

LABORATOIRE DE BIOLOGIE MEDICALE

Dr. MRABET Mustapha  
Médecin Biologiste

dh  
AKDITAL

Honoraires

Casablanca , le 20/07/2020

Dossier N°: 200720-008 du: 20/07/2020

Clinique LONGCHAMPS

Médecin Dr : KADI ANIS

Matricule : 25376

N°Chambre

Patient : Mr SEBTI ABDELALI

Analyses	Cotation	Montant
TROPONINE I HS	250	335,000
Prélèvement sang veineux	1	11,750

Total B 250

Total en dirhams 346,75

SERVICE LABORATOIRE - Cellule CLC  
HOPITAL PRIVÉ DE CASABLANCA - AÏN SEBAÂ  
N°DE FONDATION 5274  
279, Bd. Chefchaouni Aïn Sebaâ

Honoraires

Casablanca , le 20/07/2020

Dossier N°: 200720-991 du: 20/07/2020

Clinique LONGCHAMPS

Médecin Dr : KAIY BOUCHAIB

Matricule : 25376 N°Chambre

Patient : Mr SEBTI ABDELALI

Analyses	Cotation	Montant
NUMERATION FORMULE SANGUINE	80	107,200
BILIRUBINE	90	120,600
Créatinine	30	40,200
UREE	30	40,200
IONOGRAMME SANGUIN	160	214,400
GOT/ASAT	50	67,000
GPT/ALAT	50	67,000
GAMMA GT	50	67,000
CRP : PROTEINE-C REACTIVE	100	134,000
TAUX DE PROTHROMBINE	40	53,600
TEMPS DE CEPHALINE ACTIVE: TCA	40	53,600
Prélèvement sang veineux	1	11,750

Total B 720

Total en dirhams 976,55

SERVICE LABORATOIRE - C. : C.L.C.  
HOPITAL PRIVÉ DE CASABLANCA AIN SEBAÂ  
Clinique LONGCHAMPS  
Dr. KAIY BOUCHAIB  
279, Bd Chefchaouni Aïn Sebaâ  
Régulateur  
INPE : 091083097

Mr SEBTI ABDELALI

Dossier N° : 200720-991

Page : 2/3

**BIOCHIMIE SANGUINE**

**BILIRUBINE**

			Valeurs Usuelles	Antériorité
<b>BILIRUBINE TOTALE</b>	:	6,30 mg/l	( 2 - 12 )	
		10,77 µmol/l	( 3,4 - 21 )	
<b>BILIRUBINE CONJUGUEE</b>	:	2,80 mg/l	( Inférieur à 3 )	
		4,79 µmol/l	( Inférieur à 4,28 )	
<b>BILIRUBINE LIBRE</b>	:	3,50 mg/l	( Inférieur à 10 )	
(Technique : Malloy-Evelyn modifié)		5,99 µmol/l	( Inférieur à 17,1 )	
<b>CREATININE</b>	:	14,70 mg/l	( 7 - 12 )	
		130,10 µmol/l	( 61,95 - 106,2 )	

Résultat contrôlé 2 fois

<b>UREE</b>	:	0,45 g/l	( 0,16 - 0,48 )	
		7,50 mmol/l	( 2,67 - 8 )	

**IONOGRAMME SANGUIN**

<b>SODIUM</b>	:	142 mEq/l	( 134 - 145 )	
<b>POTASSIUM</b>	:	4,10 mEq/l	( 3,5 - 5 )	
<b>CHLORE</b>	:	104 mEq/l	( 95 - 110 )	
<b>RESERVE ALCALINE</b>	:	22 mEq/l	( 22 - 29 )	
<b>PROTEINES TOTALES</b>	:	75,20 g/l	( 64 - 83 )	
<b>CALCIUM</b>	:	96,60 mg/l	( 81 - 104 )	
		2,42 mmol/l	( 2,02 - 2,6 )	
<b>GLYCEMIE A JEUN</b>	:	0,62 g/l	( 0,75 - 1,15 )	
		3,44 mmol/l	( 4,16 - 6,38 )	

Résultat contrôlé 2 fois

**BILAN HEPATIQUE**

SERVICE LABORATOIRE  
HOPITAL PRIVE DE CASABLANCA AIN SEBA  
INPS : 090063272  
279, Bd. Chefchaoui Aïn Sebaâ

Valeurs Usuelles

Antériorité





Mr SEBTI ABDELALI

Dossier N° : 200720-991

Page : 3/ 3

### BILAN HEPATIQUE

			Valeurs Usuelles	Antériorité
<u>GOT/ASAT</u>	:	18	UI/l	( Inférieur à 40 )
<u>GPT/ALAT</u>	:	16	UI/l	( Inférieur à 45 )
<u>GAMMA GT</u>	:	29	UI/l	( 11 - 50 )

### PROTEINES DE L'INFLAMMATION

			Valeurs Usuelles	Antériorité
<u>CRP : PROTEINE-C REACTIVE</u>	:	<5	mg/l	( Inférieur à 6 )

Aspect du sérum: Légèrement hémolysé

### HEMOSTASE-COAGULATION

			Valeurs Usuelles	Antériorité
<u>TAUX DE PROTHROMBINE</u>				
Patient	:	13,50	sec.	
Témoin	:	11,30		
<b>Taux de prothrombine</b>	:	73,00	%	
<u>TEMPS DE CEPHALINE ACTIVE</u>				
Temps du patient	:	36,00	Sec	( 25 - 38 )
Temps du témoin	:	33	Sec	
Ratio patient / témoin	:	1,09		( Inférieur à 1,2 )

SERVICE LABORATOIRE - Casablanca  
HOPITAL PRIVE DE CASABLANCA AIN SEBA  
N° : 030663272  
279, Bd. Chefchaoui Aïn Sebaâ

Nous vous remercions de votre confiance et vous souhaitons bon rétablissement



Casablanca, le 20/07/2020

## Compte rendu d'analyses

Dossier N° : 200720-991

Pvt du: 20/07/2020 13:57

Mr SEBTI ABDELALI

IPP Patient : 25376/20

Patient Clinique : Clinique LONGCHAMPS

Prescrit par Dr KAIY BOUCHAIB

Page : 1/3

## HEMATOLOGIE

Valeurs Usuelles

Antériorité

### NUMERATION FORMULE SANGUINE

#### NUMERATION

Globules blancs	:	9690	/mm <sup>3</sup>	( 4000 - 10000 )
Globules rouges	:	5,42	10 <sup>6</sup> /mm <sup>3</sup>	( 4,44 - 5,61 )
Hémoglobine	:	15,50	g/dl	( 13,5 - 16,9 )
Hématocrite	:	47,10	%	( 40 - 49 )
VGM	:	86,80	fL	( 81,8 - 95,5 )
TCMH	:	28,50	pg	( 27 - 32 )
CCMH	:	32,90	g/dl	( 32 - 36 )
Plaquettes	:	233 000	/mm <sup>3</sup>	( 150000 - 450000 )

#### FORMULE

Polynucléaires Neutrophiles	:	71,1 %	Soit	6889/mm <sup>3</sup>	( 1500 - 7000 )
Lymphocytes	:	20,6 %	Soit	1996/mm <sup>3</sup>	( 1500 - 4000 )
Monocytes	:	6,5 %	Soit	629/mm <sup>3</sup>	( 100 - 1000 )
Polynucléaires Eosinophiles	:	1,4 %	Soit	135/mm <sup>3</sup>	( 50 - 500 )
Polynucléaires Basophiles	:	0,4 %	Soit	38/mm <sup>3</sup>	( 10 - 70 )

## BIOCHIMIE SANGUINE

Valeurs Usuelles

Antériorité

SERVICE LABORATOIRE - CHU AIN SEBAÂ  
HOPITAL PRIVÉ CASABLANCA AIN SEBAÂ  
INPE : 03003272  
279, Bd. Chefchaouni Aïn Sebaâ

**CLINIQUE MEDICO-CHIRURGICALE LONGCHAMPS**

**BULLETIN D'ENTREE / SORTIE**

**N° DE DOSSIER** CLC20G20095748

**NOM DU PATIENT** M. SEBTI ABDELALI

**MÉDECIN TRAITANT** KAIY BOUCHAIB

**PRISE EN CHARGE** MUPRAS

**NUMERO PRISE EN CHARGE**

**DATE D'ENTREE** 20/07/2020

**DATE DE SORTIE** 21/07/2020

**MODE DE SORTIE** normal

CLINIQUE MEDICO  
CHIRURGICALE LONGCHAMPS  
4, Boulevard Ghandi - Casablanca  
Tél : 05 22 04 07 07 - Fax : 05 22 94 89 39



20.07.2020 17:05:43

Localité:  
Chambre:  
Numéro d'ordre:  
Indication:  
Médicament 1:  
Médicament 2:  
Médicament 3:

205

52 /min  
-- / -- mmHg

QRS : 132 ms  
QT / QTcBaz : 502 / 466 ms  
PQ : 168 ms  
P : 104 ms  
RR/PP : 1144 / 1153 ms  
P/QRS/T : 43 / 16 / 68 degrés

Bradycardie sinusale  
Bloc de branche droite complet (BBD)  
Anomalie de l'onde T, possibilité d'ischémie latérale  
ECG anormal

Utilisat :  
Méd. requérant :  
Méd. référant :  
Méd. soignant :

M. SEBTI ABDELALI  
Né le : 15/09/1943  
CLC20G20095748

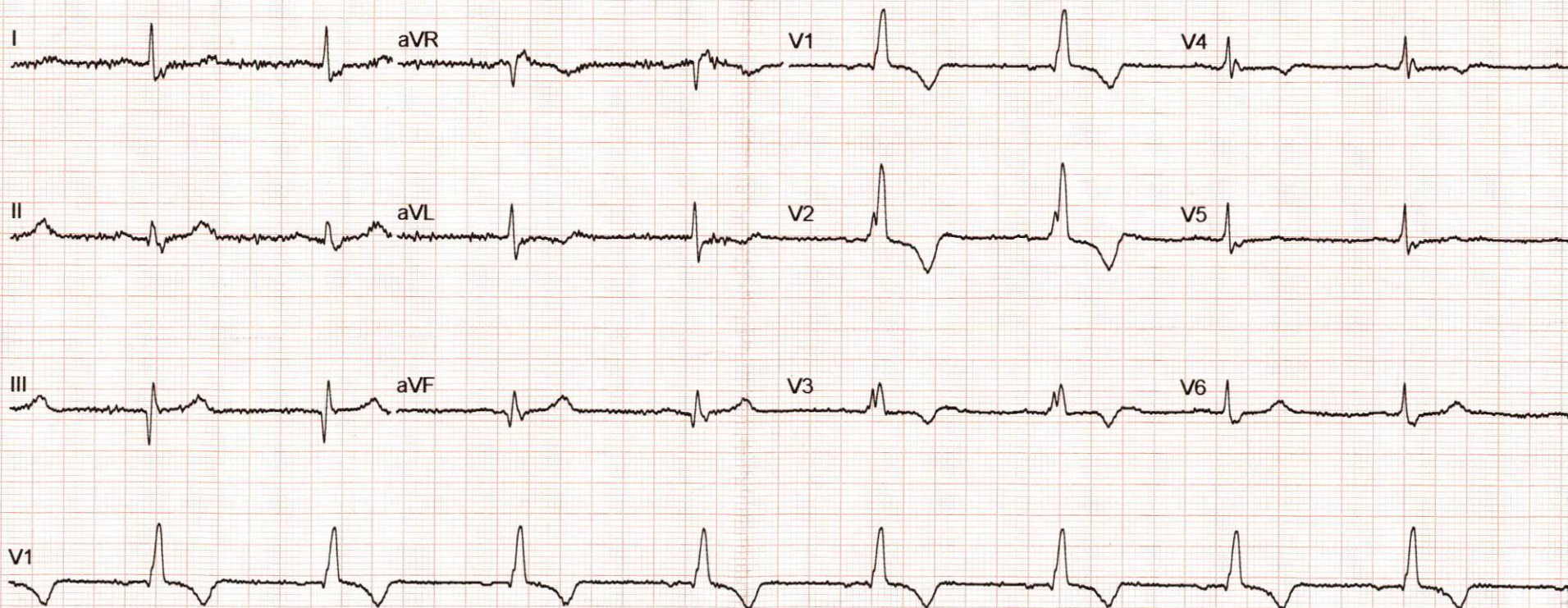



MAC600 1.02

ID :

Sehati ABD Ati.

20-jul-2020 9:26:29

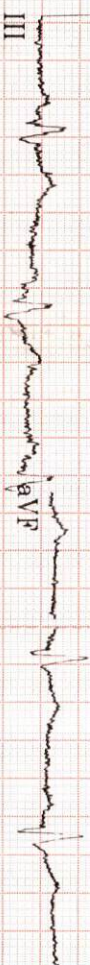
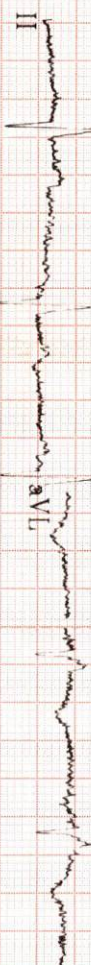
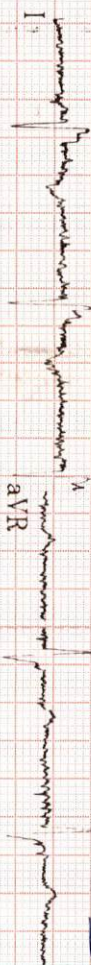

V3

V2

V1

0.16-150Hz 25.0 mm/s 10.0 mm/mV

50Hz

64 bpm

4x2,5s

II

ID :

M. SEBTI ABDELALI

Né le : 15/09/1943



CLC20G20095748

Fréq. ventr. 64 bpm  
Durée QRS 126 ms  
QT/QTc 452/466 ms  
Intervalle PR 162 ms  
Durée P 92 ms  
Intervalle RR 937 ms  
Axes P-R-T110 139 122

MAC600 1.02

12SL™ v239

205.  
\*\*\* Probable inversion des électrodes  
(vérification suggérée)

Rythme sinusal normal

Bloc de branche droit complet (BBD), avec  
hypertrophie ventriculaire droite (HVD)

Hémi-bloc postérieur gauche

\*\*\* Bloc bifasciculaire \*\*\*

Infarctus septal, date indéterminée

Infarctus inférieur, date indéterminée

Anomalie de l'onde T, possibilité d'ischémie  
latérale

ECG anormal

MAC600 1.02

12SL™ v239