

RECOMMANDATIONS IMPORTANTES A LIRE POUR ACTIVER LES REMBOURSEMENTS ET EVITER LES REJETS

Conditions générales :

Le cadre réservé à l'adhérent doit être dûment renseigné.
Le cadre réservé au médecin doit être renseigné par le praticien lui-même notamment la nature de la maladie.
La validité de la feuille de soins est limitée à 3 mois à compter de la première consultation.
L'entente préalable est exigée pour toute hospitalisation médicale, chirurgicale, soins dentaires spéciaux, extractions multiples, parodontie orthodontie, prothèses dentaires, prothèses auditives ou orthopédiques ainsi que pour tous les actes effectués en série.
En cas d'accident, une déclaration précisant les causes et circonstances de l'accident est à joindre à la feuille de soins.

Pharmacie :

Les vignettes des médicaments doivent être obligatoirement jointes aux ordonnances.
Pour les médicaments sans vignettes une facture de la pharmacie doit être jointe.

Radiologie et Biologie :

La facture ainsi qu'une copie des résultats des analyses ou du compte rendu (sous pli confidentiel) doivent être jointes à l'ordonnance médicale pour toute demande de remboursement.
Un pli confidentiel du médecin prescripteur des analyses ou radios peut être demandé par le médecin conseil de la mutuelle.

Optique :

L'ordonnance du médecin prescripteur et la facture de l'opticien sont à joindre à la feuille de soins.

Rééducation :

L'entente préalable renseignée par le médecin prescripteur est exigée avant le début des séances de rééducations.
Pour le remboursement, la facture et le calendrier des séances effectuées sont à joindre à la feuille de soins.

Dentaire :

En cas de prothèses ou de traitement canalaires, l'accord préalable renseigné sur la feuille de soins est obligatoire avant le début de traitement.

La facture doit être jointe à la feuille de soins pour toute demande de remboursement.

La radio-après soins est obligatoire en cas de prothèses ou de traitement canalaires.

Maladie et Affection Longue Durée ALD et ALC :

La déclaration de maladie chronique doit être renseignée par le médecin prescripteur et renouvelée tous les 6 mois.

Adresses Mails utiles

Réclamation : contact@mupras.com
Prise en charge : pec@mupras.com
Adhésion et changement de statut : adhesion@mupras.com

MUPRAS garantit le respect de la loi n° 09-08 relative à la protection des personnes physiques à l'égard du traitement des données à caractère personnel.

MUPRAS : Centre Allal Ben Abdellah - 6ème Etage Angle Rue Mohamed Fakir et Rue Allal Ben Abdellah - Quartier de l'Horloge
Casablanca 20000 - Tél. : 05 22 20 45 45 (LG) - Fax : 05 22 22 78 18 - www.mupras.com



37725

Déclaration de Maladie : N° P19- 0008858

☐ Maladie ☐ Dentaire ☐ Optique ☐ Autres

Cadre réservé à l'adhérent (e)

Matricule : 00850 Société :
☐ Actif ☒ Pensionné(e) ☐ Autre :
Nom & Prénom EL ATOUH Lahoucine Date de naissance : 01/01/1948
Adresse N°4 Imm. Mehdi Rue Ibn Al Arabi courtier Industriel AGADIR
Tél. : 0666 16 62 67 Total des frais engagés : 2147.00 Dhs

Cadre réservé au Médecin

Cachet du médecin :



Date de consultation : 15/06/2020
Nom et prénom du malade : EL ATOUH Lahoucine Age : 72 ans
Lien de parenté : ☒ Lui-même ☐ Conjoint ☐ Enfant
Nature de la maladie : Hypertrophie de la prostate
En cas d'accident préciser les causes et circonstances :

Dans le cas où la maladie aurait un caractère confidentiel, communiquer les renseignements sous pli confidentiel à l'attention du médecin conseil de la Mutuelle.

J'atteste sur l'honneur l'exactitude des renseignements portés sur la présente déclaration. Je déclare avoir pris connaissance de la clause relative à la protection des données personnelles.

Fait à : Agadir Signature de l'adhérent(e) : Le : 15/06/2020

RELEVÉ DES FRAIS ET HONORAIRES

Dates des Actes	Natures des Actes	Nombre et Coefficient	Montant détaillé des Honoraires	Cachet et signature du Médecin attestant le Paiement des Actes
15/05/20	U20 230		200,00 300,00	

EXECUTION DES ORDONNANCES

Cachet du Pharmacien ou du Fournisseur	Date	Montant de la Facture
	15/05/20	588,00

ANALYSES - RADIOGRAPHIES

Cachet et signature du Laboratoire et du Radiologue	Date	Désignation des Coefficients	Montant des Honoraires
	20/05/20	B 940	1059,00

AUXILIAIRES MEDICAUX

Cachet et signature du Praticien	Date des Soins	Nombre				Montant détaillé des Honoraires
		AM	PC	IM	IV	

RELEVÉ DES FRAIS ET HONORAIRES

Le praticien est prié de préciser la dent traitée, l'acte pratiqué en indiquant la nature des soins.

Important :

Veuillez joindre les radiographies en cas de prothèses ou de traitement canaux, ainsi que le bilan de l'

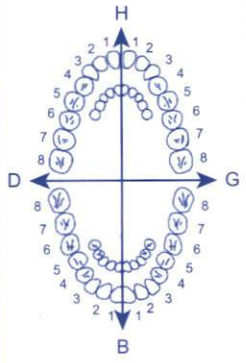
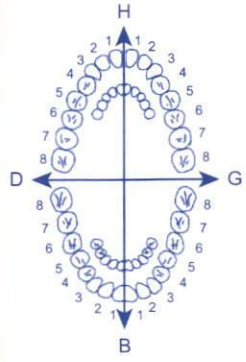
SOINS DENTAIRES	Dents Traitées	Nature des Soins	Coefficient														
				COEFFICIENT DES TRAVAUX													
				MONTANTS DES SOINS													
				DEBUT D'EXECUTION													
				FIN D'EXECUTION													
O.D.F PROTHESES DENTAIRES	DETERMINATION DU COEFFICIENT MASTICATOIRE																
	<table border="1"> <tr> <td colspan="2">H</td> </tr> <tr> <td>25533412</td> <td>21433552</td> </tr> <tr> <td>00000000</td> <td>00000000</td> </tr> <tr> <td>D</td> <td>G</td> </tr> <tr> <td>00000000</td> <td>00000000</td> </tr> <tr> <td>35533411</td> <td>11433553</td> </tr> <tr> <td colspan="2">B</td> </tr> </table>		H		25533412	21433552	00000000	00000000	D	G	00000000	00000000	35533411	11433553	B		COEFFICIENT DES TRAVAUX
	H																
	25533412	21433552															
	00000000	00000000															
	D	G															
	00000000	00000000															
	35533411	11433553															
	B																
	[Création, remont, adjonction] Fonctionnel, Thérapeutique, nécessaire à la profession		MONTANTS DES SOINS														
			DATE DU DEVIS														
		DATE DE L'EXECUTION															

VISA ET CACHET DU PRATICIEN ATTESTANT LE DEVIS

VISA ET CACHET DU PRATICIEN ATTESTANT L'EXECUTION

Dr Zinelabidine ABOUELFADEL

Chirurgien Urologue

Diplômé de l'Université de Strasbourg - France

Spécialiste en Uro-oncologie

de l'Université de Colorado

Denver - USA

الدكتور زين العابدين أبو الفضل

جراح المسالك البولية

تسوية

LOT : 19E003V
PER.: 04 2022

TAMSULOSINE WIN LP
0,4MG GELU B30

P.P.V : 98DH00



6 118000 062257

LOT : 19E003V
PER.: 04 2022

TAMSULOSINE WIN LP
0,4MG GELU B30

P.P.V : 98DH00



6 118000 062257

LOT : 19E003V
PER.: 04 2022

TAMSULOSINE WIN LP
0,4MG GELU B30

P.P.V : 98DH00



6 118000 062257

Agadir, le : 15/05/2020 في

ELMOUN lehm

98.00 x 6

TAMSULOSINE 0.4mg

1 gel / 6 mn

Pharmacie EL MGHARI
Av. My Hassan II
N° 5 Dakhla - AGADIR
Tél: 0528 29 97 64 - Tél/Fax: 0528 23 97 65

Chirurgien Urologue
Imm Ait Souss 4ème étage
Avenue Hassan II - Agadir
Tél: 05 29 84 84 85

588.00

LOT : 19E003V
PER.: 04 2022

TAMSULOSINE WIN LP
0,4MG GELU B30

P.P.V : 98DH00



6 118000 062257

LOT : 19E003V
PER.: 04 2022

TAMSULOSINE WIN LP
0,4MG GELU B30

P.P.V : 98DH00



6 118000 062257

LOT : 19E003V
PER.: 04 2022

TAMSULOSINE WIN LP
0,4MG GELU B30

P.P.V : 98DH00



6 118000 062257

Pharmacie EL MGHARI
Av. My Hassan II
N° 5 Dakhla - Agadir
Tél: 0528 29 97 64 - Tél/Fax: 0528 23 97 65

Dr Zinelabidine ABOUELFADEL

الدكتور زين العابدين أبو الفضل

Chirurgien Urologue
Diplômé de l'Université de Strasbourg - France
Spécialiste en Uro-oncologie
de l'Université de Colorado
Denver - USA

جراح المسالك البولية
خريج جامعة ستراسبورغ فرنسا
خبير علاج أورام المسالك البولية
من جامعة كولورادو دنفر
الولايات المتحدة الأمريكية

Agadir, le :15/05/2020..... أكادير في :

ECHOGRAPHIE ABDOMINO-PELVIENNE

Mme EL MTOUN LAHOUCINE

PROSTATE :

30 cc Homogène

VESSIE :

de contours réguliers absence de lésions visibles

REINS :

de taille et échostructure normale pas de calcul ou dilatation

CONCLUSION :

HBP

Dr Zinelabidine ABOUELFADEL
Chirurgien Urologue
Mme Ait Souss 4ème Etage
Avenue Hassan II - Agadir
05.28.84.84.65

Dr Zinelabidine ABOUELFADEL

Chirurgien Urologue
Diplômé de l'Université de Strasbourg - France
Spécialiste en Uro-oncologie
de l'Université de Colorado
Denver - USA

الدكتور زين العابدين أبو الفضل

جراح المسالك البولية
خريج جامعة ستراسبورغ فرنسا
خبير علاج أورام المسالك البولية
من جامعة كولورادو دنفر
الولايات المتحدة الأمريكية

أكادير في : ٩٥ / ٥٥ / ٢٥٢٥
Agadir, le :

EL MOUN Ichmiche

- NFS
- Ur / Véd - Amyne - PSA - ECBU
- cholestérol - TG - Glucose -
- Potassium -

Chirurgien Urologue
Imm. Ait Souss 4ème étage
Avenue Hassan II - Agadir
Tél : 05 28 84 84 65

Chirurgien Urologue
Imm. Ait Souss 4ème étage
Avenue Hassan II - Agadir
Tél : 05 28 84 84 65

LABORATOIRE EL MOHARI
D'ANALYSES MEDICALES

Imm. A Al Wifaq N°5-b
Av. Moulay Hassan I AGADIR
Tél/Fax: 05 28 23 97 65

Dr. Zinelabidine ABOUELFADEL

Chirurgien Urologue
Diplômé de l'Université de Strasbourg - France
Spécialiste en Uro-oncologie
de l'Université de Colorado Denver - USA

الدكتور مزين العابدين أبو الفضل
جراح المسالك البولية
خريج جامعة ستراسبورغ فرنسا
خبير علاج أورام المسالك البولية من جامعة كولورادو
دنفر - الولايات المتحدة الأمريكية

Note d'honoraires

Le : 25/05/20

Identité EL NTOUW Lahmane

Clinique

Pour consultation spécialisée 200,000\$

Echographie abdomino-pelvienne 300,000\$

Montant : 500,000\$

ICE 001626801000010

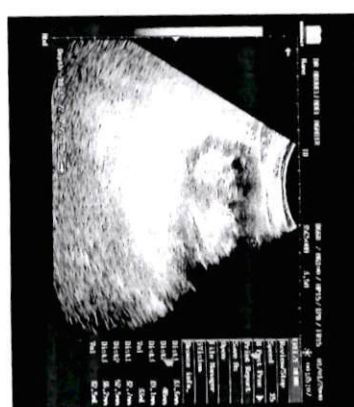
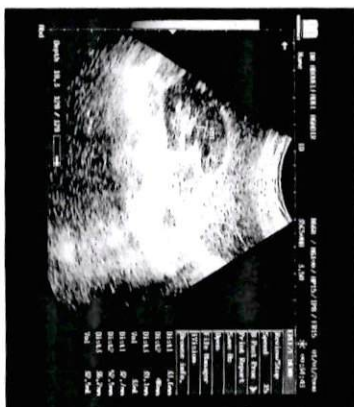
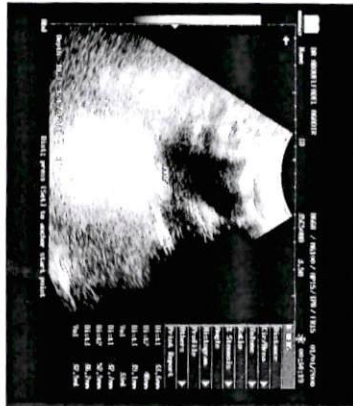
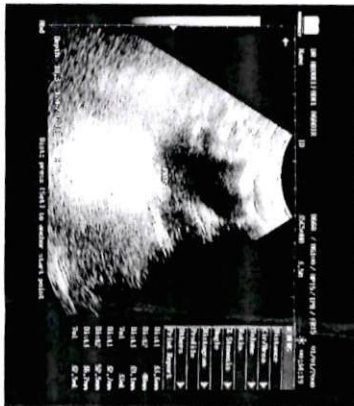

LABORATOIRE EL MGHARI D'ANALYSES MEDICALES ET SCIENTIFIQUES

Imm. Al Wifaq N° 5,6 - Av. My Hassan 1er Autoroute de Dakhla (en face des Administrations de Dakhla) - AGADIR

Tél.: 0528 23.97.64/65 - Fax : 0528 23.97.65 - E-mail: labelmghari@gmail.com - Patente : 48136181

Identification fiscale : 75757580- N° R.C. : 31012- N° TVA : 270074- N° CNSS : 2694257- N° ICE: 001591578000043

N° Compte bancaire : CREDIT AGRICOLE AGENCE G.KETTANI AGADIR 225 010 025 80 01 4865 101178 3

INP : 043000041

LABO

Facture 1059

ENTIFIQUES

Imm. Al Wifaq N° 5,6 - Av. My Hassan 1er Autoroute de Dakhla (en face des Administrations de Dakhla) - AGADIR

Imm. Al Wifaq N° 5,6 - Av. My Hassan 1er Autoroute de Dakhla (en face des Administrations de Dakhla) - AGADIR

Tél.: 0528 23.97.64/65 - Fax : 0528 23.97.65 - E-mail: labelmghari@gmail.com - Patente : 48136181

Tél.: 0528 23.97.64/65 - Fax : 0528 23.97.65 - E-mail: labelmghari@gmail.com - Patente : 48136181

Identification fiscale : 75757580- N° R.C. : 31012- N° TVA : 270074- N° CNSS : 2694257- N° ICE: 001591578000043

Identification fiscale : 75757580- N° R.C. : 31012- N° TVA : 270074- N° CNSS : 2694257- N° ICE: 001591578000043

N° Compte bancaire : CREDIT AGRICOLE AGENCE G.KETTANI AGADIR 225 010 025 80 01 4865 101178 3

N° Compte bancaire : CREDIT AGRICOLE AGENCE G.KETTANI AGADIR 225 010 025 80 01 4865 101178 3

AGADIR Le :

22/05/2020

Analyses effectuées le: 20/05/2020

Pour.....: **Mr. EL MTOUN LAHOUCINE**

Sur prescription du : Dr ZINELABIDINE ABOUELFADEL

LABO

Code.....: 4DO6657



ENTIFIQUES

Organisme.....:

Bilan:

NFP=B80 U=B30 CRE=B30 AU=B30
PSA=B300 CT=B30 TRI=B60 GOT=B50
GPT=B50 HBA1C=B100 PT24=B30 ECBU=B150

Total : B 940

Montant Net : 1059.00 Dh

ARRETEE LA PRESENTE FACTURE A LA SOMME DE :

MILLE CINQUANTE NEUF Dhs 00 Cts

Bilan:

**LABORATOIRE EL.MGHARI
D'ANALYSES MEDICALES**
Imm. A Al Wifaq N°5-6
Av. Moulay Hassan 1 AGADIR
Tél/Fax: 05 28 23 97 65

Dr. El Mghari Moulay Abdelaziz

SPECIALISTE EN BIOLOGIE CLINIQUE

DIPLOME EN BIOCHIMIE CLINIQUE, HEMATOLOGIE,
BACTÉRIOLOGIE, VIROLOGIE PARASITOLOGIE, MYCOLOGIE,
IMMUNOLOGIE, MALADIES AUTO-IMMUNES ET TOXICOLOGIE CLINIQUE
DIPLOME DE L'UNIVERSITÉ DE MARSEILLE
DIPLOME DE L'UNIVERSITÉ UCL DE MEDECINE DE BRUXELLES
ANCIEN INTERNE DES HOPITAUX DE BRUXELLES
ANCIEN ASSISTANT A L'UNIVERSITÉ DE MEDECINE UCL DE BRUXELLES



043000041

الدكتور مولاي عبد العزيز المغارى

اختصاصي في التحليلات الطبية

اختصاصي في علم الدم والمناعة، الكيمياء الإحيائية،
البكتريولوجيا، الفروولوجيا، الميكولوجيا الإمنولوجيا
الطفيليات والتكسكولوجيا الطبية
خريج بكلية مرسيليا
خريج بكلية UCL للطب ببركسل
داخلي سابقا بمستشفيات ببركسل
ملحق سابقا بكلية الطب UCL ببركسل

Mr. EL MTOUN LAHOUCINE

Age : 72A

Prélèvement du : 20/05/2020

Préscripteur : **Dr. ZINELABIDINE**
ABOUELFADEL

4DO6657

Référence : 505200615

Edition du : 20/05/2020

HEMATOLOGIE

Analyses	Résultats	Normes	Antécédents
NUMÉRATION GLOBULAIRE (BC-6800 Auto Hematology Analyser)			
Globules blancs.....	6490	/mm3 (4000 - 10000)	5580 (18/10/18)
Globules rouges.....	4.70	M /mm3 (4.50 - 6.20)	4.45 (18/10/18)
Hémoglobine.....	14.1	g/dl (13.0 - 18.0)	13.8 (18/10/18)
Hématocrite.....	44.6	% (40 - 54)	43.5 (18/10/18)
Volume globulaire (VGM).....	95	µ3 (76 - 95)	98 (18/10/18)
Charge (TGMH).....	30	pg (26 - 32)	31 (18/10/18)
Concentration (CGMH).....	32	% (32 - 36)	32 (18/10/18)

FORMULE LEUCOCYTAIRE

(BC-6800 Auto Hematology Analyser)

Polynucléaires neutrophiles....	64.3	% (52 - 68)	47.0 (18/10/18)
soit.....	4173	/mm3 (2700 - 6200)	
Polynucléaires éosinophiles....	0.6	% (1 - 3)	1.7 (18/10/18)
soit.....	39	/mm3 (50 - 250)	
Polynucléaires basophiles.....	0.6	% (0 - 1)	0.9 (18/10/18)
soit.....	39	/mm3 (18 - 59)	
Lymphocytes.....	28.6	% (26 - 38)	43.6 (18/10/18)
soit.....	1856	/mm3 (1400 - 3400)	
Monocytes.....	5.9	% (4 - 8)	6.8 (18/10/18)
soit.....	383	/mm3 (150 - 600)	
total...	100		

NUMÉRATION DES PLAQUETTES

(BC-6800 Auto Hematology Analyser)

Plaquettes.....	201000	/mm3 (150000 - 400000)	209000 (18/10/18)
-----------------	---------------	------------------------	-------------------

LABORATOIRE EL MGHARI
D'ANALYSES MEDICALES
Dr. EL MGHARI
Moulay Abdelaziz

المختبر مفتوح من 7H 30 إلى 19H - إستخلاص الدم في المختبر والمنزل
LE LABORATOIRE EST OUVERT DE 7H30 A 19H - PRELEVEMENT AU LABORATOIRE ET A DOMICILE

عمارة الوفاق رقم 5 - 6 - شارع مولاي الحسن الأول الطريق الرئيسية (أمام إدارات الداخلة) أكادير

Imm. Al wifaq n° 5, 6 - Av. My Hassan 1er Autoroute de Dakhla (en face des Administrations de Dakhla) AGADIR

Tél. : 05 28 23 97 64 / 65 - Fax : 05 28 23 97 65 - E-mail: labelmghari@gmail.com - Patente : 48136181 - ICE : 001591578000043

Dr. El Mghari Moutay Abdelaziz



043000041

الدكتور مولاي محمد العزيز المغاري

SPECIALISTE EN BIOLOGIE CLINIQUE

DIPLOME EN BIOCHIMIE CLINIQUE, HEMATOLOGIE,
BACTÉRIOLOGIE, VIROLOGIE PARASITOLOGIE, MYCOLOGIE,
IMMUNOLOGIE, MALADIES AUTO-IMMUNES ET TOXICOLOGIE CLINIQUE
DIPLOME DE L'UNIVERSITÉ DE MARSEILLE
DIPLOME DE L'UNIVERSITÉ UCL DE MEDECINE DE BRUXELLES
ANCIEN INTERNE DES HOPITAUX DE BRUXELLES
ANCIEN ASSISTANT A L'UNIVERSITÉ DE MEDECINE UCL DE BRUXELLES

اختصاصي في التحليلات الطبية

اختصاصي في علم الدم والمناعة، الكيمياء الإحيائية،
البكتريولوجيا، الفروولوجيا، الميكولوجيا الإمنولوجيا
الطفيليات والتكسكولوجيا الطبية
خريج بكلية مرسيليا
خريج بكلية UCL للطب ببركسل
داخلي سابقا بمستشفيات ببركسل
ملحق سابقا بكلية الطب UCL ببركسل

4DO6657

Référence : 505200615

Edition du : 20/05/2020

Mr. EL MTOUN LAHOUCINE

Age : 72A

Prélèvement du : 20/05/2020

Préscripteur : **Dr. ZINELABIDINE
ABOUELFADIL**

BIOCHIMIE SANGUINE

Roche COBAS 6000 analyzer series

Analyses	Résultats	Normes	Antécédents
Aspect du serum	CLAIR		
Urée.....	0.27	g/l (0.10 à 0.50)	0.21 (19/12/18)
soit.....	4.48	mmol/l	
Créatinine.....	10.4	mg/l	9.56 (19/12/18)
soit.....	91.5	μmol/l	
Valeurs de reference :			
Homme : Inf à 50 ans : V.N.: 8.4 à 12.5 mg/l			
Sup à 50 ans : V.N.: 8.2 à 14.4 mg/l			
Femme : V.N.: 6.6 à 10.9 mg/l			
Acide urique.....	56.5	mg/l (35 - 70)	62.6 (18/10/18)
soit.....	339	μmol/l	
Cholestérol total.....	1.86	g/l	1.96 (18/10/18)
soit.....	4.80	mmol/l	
Valeurs de référence :			
Avant 30 ans : 1.50 à 2.00 g/l			
Après 30 ans : 2.00 à 2.50 g/l			
Triglycérides.....	0.82	g/l (0.45 - 1.60)	2.10 (18/10/18)
soit.....	0.93	mmol/l	
Transaminases SGOT/ASAT.....	25.6	UI/l (0 - 35)	36.9 (18/10/18)
Transaminases SGPT/ALAT.....	26.4	UI/l (0 - 45)	30.6 (18/10/18)

LABORATOIRE EL MGHARI
D'ANALYSES MEDICALES

Dr. EL MGHARI Moutay Abdelaziz
LE LABORATOIRE EST OUVERT DE 7H30 A 19H - PRELEVEMENT AU LABORATOIRE ET A DOMICILE

عمارة الوفاق رقم 5 - 6 - شارع مولاي الحسن الأول الطريق الرئيسية (أمام إدارات الداخلة) أكادير

Imm. Al wifaq n° 5, 6 - Av. My Hassan 1er Autoroute de Dakhla (en face des Administrations de Dakhla) AGADIR
Tél. : 05 28 23 97 64 / 65 - Fax : 05 28 23 97 65 - E-mail: labelmghari@gmail.com - Patente : 48136181 - ICE : 001591578000043

Dr. El Mghari Moutay Abdelaziz

SPECIALISTE EN BIOLOGIE CLINIQUE

DIPLOME EN BIOCHIMIE CLINIQUE, HEMATOLOGIE,
BACTÉRIOLOGIE, VIROLOGIE PARASITOLOGIE, MYCOLOGIE,
IMMUNOLOGIE, MALADIES AUTO-IMMUNES ET TOXICOLOGIE CLINIQUE
DIPLOME DE L'UNIVERSITÉ DE MARSEILLE
DIPLOME DE L'UNIVERSITÉ UCL DE MEDECINE DE BRUXELLES
ANCIEN INTERNE DES HOPITAUX DE BRUXELLES
ANCIEN ASSISTANT A L'UNIVERSITÉ DE MEDECINE UCL DE BRUXELLES



043000041

الدكتور مولاي عبد العزيز المغمري

اختصاصي في التحليلات الطبية

اختصاصي في علم الدم والمناعة، الكيمياء الإحيائية،
البكتريولوجيا، الفروولوجيا، الميكولوجيا الإمنولوجيا
الطفيليات والتكسكولوجيا الطبية
خريج بكلية مرسيليا
خريج بكلية UCL للطب ببركسل
داخلي سابقا بمستشفيات ببركسل
ملحق سابقا بكلية الطب UCL ببركسل

4DO6657

Référence : 505200615

Edition du : 20/05/2020

Mr. EL MTOUN LAHOUCINE

Age : 72A

Prélèvement du : 20/05/2020

Préscripteur : **Dr. ZINELABIDINE**
ABOUELFADDEL

BIOCHIMIE SANGUINE

Analyses	Résultats	Normes	Antécédents
Hémoglobine glyquée (HbA1c).. Technique de référence HPLC (BIORAD)	5.2	%	5.5 (19/12/18)

Interprétation des résultats :

- 4-6% : Intervalle non diabétique
- 6,5% : Excellent équilibre glycémique (DNID)
- 7,0% : Excellent équilibre glycémique (DID)
- 8-9% : Assez bon équilibre glycémique
- 9-10% : Equilibre glycémique médiocre
- Action corrective suggérée (**)
- > 10% : Mauvais équilibre glycémique
- Action corrective nécessaire (**)

(**) Risque élevé de développer des complications cardiovasculaires
à long terme comme des rétinopathies, néphropathies, neuropathies
et cardiopathies .

MARQUEURS TUMORAUX

Analyses	Résultats	Normes	Antécédents
PSA totale..... Roche COBAS 6000 analyzer series	3.890	µg/l	3.050 (24/03/18)

Valeurs de référence :

Avant 50 ans	inf à 2.5 µg/l
Entre 50 et 60 ans	inf à 3.5 µg/l
Entre 60 et 70 ans	inf à 4.5 µg/l
Entre 70 et 80 ans	inf à 6.5 µg/l

LABORATOIRE EL MGHARI
D'ANALYSES MEDICALES
Dr. EL MGHARI
Moutay Abdelaziz

المختبر مفتوح من 7H 30 إلى 19H - إستخلاص الدم في المختبر والمنزل

LE LABORATOIRE EST OUVERT DE 7H30 A 19H - PRELEVEMENT AU LABORATOIRE ET A DOMICILE

عمارة الوفاق رقم 5 - 6 - شارع مولاي الحسن الأول الطريق الرئيسية (أمام إدارات الداخلة) أكادير

Imm. Al wifaq n° 5, 6 - Av. My Hassan 1er Autoroute de Dakhla (en face des Administrations de Dakhla) AGADIR

Tél. : 05 28 23 97 64 / 65 - Fax : 05 28 23 97 65 - E-mail: labelmghari@gmail.com - Patente : 48136181 - ICE : 001591578000043

Dr. El Mghari Moulay Abdelaziz

SPECIALISTE EN BIOLOGIE CLINIQUE

DIPLOME EN BIOCHIMIE CLINIQUE, HEMATOLOGIE,
BACTÉRIOLOGIE, VIROLOGIE PARASITOLOGIE, MYCOLOGIE,
IMMUNOLOGIE, MALADIES AUTO-IMMUNES ET TOXICOLOGIE CLINIQUE

DIPLOME DE L'UNIVERSITÉ DE MARSEILLE

DIPLOME DE L'UNIVERSITÉ UCL DE MEDECINE DE BRUXELLES

ANCIEN INTERNE DES HOPITAUX DE BRUXELLES

ANCIEN ASSISTANT A L'UNIVERSITÉ DE MEDECINE UCL DE BRUXELLES



043000041

الدكتور مولاي عبد العزيز المغارى

اختصاصي في التحليلات الطبية

اختصاصي في علم الدم والمناعة، الكيمياء الإحيائية،
البكتريولوجيا، الفروولوجيا، الميكولوجيا الإمنولوجيا

الطفيليات والتكسكولوجيا الطبية

خريج بكلية مرسيليا

خريج بكلية UCL للطب ببركسل

داخلي سابقا بمستشفيات ببركسل

ملحق سابقا بكلية الطب UCL ببركسل

4DO6657

Référence : 505200615

Edition du : 20/05/2020

Mr. EL MTOUN LAHOUCINE

Age : 72A

Préscripteur : **Dr. ZINELABIDINE
ABOUELFADEL**

Prélèvement reçu le : 20/05/20

BIOCHIMIE URINAIRE

Analyses	Résultats	Normes	Antécédents
Diurèse.....	1520	ml/24h	
Protéinurie.....	0.04	g/l	
Protéinurie de 24h.....	0.06	g/24h	

Roche COBAS 6000 analyzer series

Interprétation des résultats

Protéinurie physiologique :

- Adulte < 0.15 g/24H

Résultat sous réserve d'une diurèse correcte .

LABORATOIRE EL MGHARI,
D'ANALYSES MEDICALES
Dr. EL MGHARI
Moulay Abdelaziz

المختبر مفتوح من 7H 30 إلى 19H - إستخلاص الدم في المختبر والمنزل
LE LABORATOIRE EST OUVERT DE 7H30 A 19H - PRELEVEMENT AU LABORATOIRE ET A DOMICILE

عمارة الوفاق رقم 5 - 6 - شارع مولاي الحسن الأول الطريق الرئيسية (أمام إدارات الداخلة) أكادير

Imm. Al wifaq n° 5, 6 - Av. My Hassan 1er Autoroute de Dakhla (en face des Administrations de Dakhla) AGADIR

Tél. : 05 28 23 97 64 / 65 - Fax : 05 28 23 97 65 - E-mail: labelmghari@gmail.com - Patente : 48136181 - ICE : 001591578000043

Dr. El Mghari Moulay Abdelaziz

SPECIALISTE EN BIOLOGIE CLINIQUE

DIPLOME EN BIOCHIMIE CLINIQUE, HEMATOLOGIE,
BACTÉRIOLOGIE, VIROLOGIE PARASITOLOGIE, MYCOLOGIE,
IMMUNOLOGIE, MALADIES AUTO-IMMUNES ET TOXICOLOGIE CLINIQUE
DIPLOME DE L'UNIVERSITÉ DE MARSEILLE
DIPLOME DE L'UNIVERSITÉ UCL DE MEDECINE DE BRUXELLES
ANCIEN INTERNE DES HOPITAUX DE BRUXELLES
ANCIEN ASSISTANT A L'UNIVERSITÉ DE MEDECINE UCL DE BRUXELLES



043000041

الدكتور مولاي حميد العزيز المغاري

اختصاصي في التحليلات الطبية

اختصاصي في علم الدم والمناعة، الكيمياء الإحيائية،
البكتريولوجيا، الفروولوجيا، الميكولوجيا الإمنولوجيا
الطفيليات والتكسكولوجيا الطبية
خريج بكلية مرسيليا
خريج بكلية UCL للطب ببركسل
داخلي سابقا بمستشفيات ببركسل
ملحق سابقا بكلية الطب UCL ببركسل

Mr. EL MTOUN LAHOUCINE

Age : 72A

Prélèvement du : 20/05/2020

Préscripteur : **Dr. ZINELABIDINE**

ABOUELFADEL

4D06657

Référence : 505200615

Edition du : 22/05/2020

EXAMENS CYTO-BACTERIOLOGIQUES DES URINES

CARACTERES GENERAUX :

- Aspect..... :	LIMPIDE
- pH..... :	6.5
- R. Albumine..... :	NEGATIVE
- R. Glucose :	NEGATIVE
- R. Acetone :	NEGATIVE

CYTOLOGIE :

- Cellules Epithéliales. :	RARES	
- Leucocytes :	< 10 000	éléments/ml V.N.: inf à 10 000
- Hématies :	< 5 000	éléments/ml V.N.: inf à 5 000
- Cristaux..... :	ABSENCE	
- Cylindres :	ABSENCE	

PARASITOLOGIE-MYCOLOGIE :

- R. Parasites :	ABSENCE
- R. Mycoses :	ABSENCE
- Culture sur sabouraud. :	STERILE APRES 48H

BACTERIOLOGIE :

- Coloration de gram ... :	NEGATIVE
- Col.Bleu de méthylène. :	NEGATIVE
- Cultures :	STERILES APRES 48H

CONCLUSION : **UROCULTURE STERILE APRES 48H .**

LABORATOIRE EL MGHARI
D'ANALYSES MEDICALES ET SCIENTIFIQUES
Dr. EL MGHARI
Moulay Abdelaziz

مختبر مفتوح من 7H 30 إلى 19H - إستخلاص الدم في المختبر والمنزل

LE LABORATOIRE EST OUVERT DE 7H30 A 19H - PRELEVEMENT AU LABORATOIRE ET A DOMICILE

عمارة الوفاق رقم 5 - 6 - شارع مولاي الحسن الأول الطريق الرئيسية (أمام إدارات الداخلة) أكادير

Imm. Al wifaq n° 5, 6 - Av. My Hassan 1er Autoroute de Dakhla (en face des Administrations de Dakhla) AGADIR

Tél. : 05 28 23 97 64 / 65 - Fax : 05 28 23 97 65 - E-mail:labelmghari@gmail.com - Patente : 48136181 - ICE : 001591578000043