

RECOMMANDATIONS IMPORTANTES A LIRE POUR ACTIVER LES REMBOURSEMENTS ET EVITER LES REJETS

Conditions générales :

- Le cadre réservé à l'adhérent doit être dûment renseigné.
- Le cadre réservé au médecin doit être renseigné par le praticien lui-même notamment la nature de la maladie.
- La validité de la feuille de soins est limitée à 3 mois à compter de la première consultation.
- L'entente préalable est exigée pour toute hospitalisation médicale, chirurgicale, soins dentaires spéciaux, extractions multiples, parodontie orthodontie, prothèses dentaires, prothèses auditives ou orthopédiques ainsi que pour tous les actes effectués en série.
- En cas d'accident, une déclaration précisant les causes et circonstances de l'accident est à joindre à la feuille de soins.

Pharmacie :

- Les vignettes des médicaments doivent être obligatoirement jointes aux ordonnances.
- Pour les médicaments sans vignettes une facture de la pharmacie doit être jointe.

Radiologie et Biologie :

- La facture ainsi qu'une copie des résultats des analyses ou du compte rendu (sous pli confidentiel) doivent être jointes à l'ordonnance médicale pour toute demande de remboursement.
- Un pli confidentiel du médecin prescripteur des analyses ou radios peut être demandé par le médecin conseil de la mutuelle.

Optique :

- L'ordonnance du médecin prescripteur et la facture de l'opticien sont à joindre à la feuille de soins.

Rééducation :

- L'entente préalable renseignée par le médecin prescripteur est exigée avant le début des séances de rééducations.
- Pour le remboursement, la facture et le calendrier des séances effectuées sont à joindre à la feuille de soins.

Dentaire :

- En cas de prothèses ou de traitement canalaires, l'accord préalable renseigné sur la feuille de soins est obligatoire avant le début de traitement.
- La facture doit être jointe à la feuille de soins pour toute demande de remboursement.
- La radio-après soins est obligatoire en cas de prothèses ou de traitement canalaires.

Maladie et Affection Longue Durée ALD et ALC :

- La déclaration de maladie chronique doit être renseignée par le médecin prescripteur et renouvelée tous les 6 mois.

Adresses Mails utiles

- Réclamation : contact@mupras.com
- Prise en charge : pec@mupras.com
- Adhésion et changement de statut : adhesion@mupras.com

La MUPRAS garantit le respect de la loi n° 09-08 relative à la protection des personnes physiques à l'égard du traitement des données à caractère personnel.

MUPRAS : Centre Allal Ben Abdellah - 6ème Etage Angle Rue Mohamed Fakir et Rue Allal Ben Abdellah - Quartier de l'Horloge
Casablanca 20000 - Tél. : 05 22 20 45 45 (L.G.) - Fax : 05 22 22 78 18 - www.mupras.com



MUPRAS
Mutuelle de Prévoyance
& d'Actions Sociales
de Royal Air Maroc

Déclaration de Maladie

N° W19-564544

38410

☒ Maladie

☐ Dentaire

☐ Optique

☐ Autres

Cadre réservé à l'adhérent (e)

Matricule : 1651 Société :
☐ Actif ☒ Pensionné(e) ☐ Autre :
 Nom & Prénom : AMINE Abderrahmane
 Date de naissance : 24-10-1949 à Beni-Mellal
 Adresse : 122 lot EL FATHI - SIDI MAAROUF
 CABA
 Tél. : 0661312072 Total des frais engagés : Dhs

Cadre réservé au Médecin

Cachet du médecin :

Date de consultation : 24/08/2020
 Nom et prénom du malade : AMINE Abderrahmane Age :
 Lien de parenté : ☐ Lui-même ☐ Conjoint ☐ Enfant
 Nature de la maladie : HTA grade II
 En cas d'accident préciser les causes et circonstances :
 Dans le cas où la maladie aurait un caractère confidentiel, communiquer les renseignements sous pli confidentiel à l'attention du médecin conseil de la Mutuelle.

J'atteste sur l'honneur l'exactitude des renseignements portés sur la présente déclaration. Je déclare avoir pris connaissance de la clause relative à la protection des données personnelles.

Fait à : CABA Le : 24/08/2020

Signature de l'adhérent(e) :

[Signature]

RELEVÉ DES FRAIS ET HONORAIRES

Dates des Actes	Natures des Actes	Nombre et Coefficient	Montant détaillé des Honoraires	Cachet et signature du Médecin attestant le Paiement des Actes
24/08/2020	Ce + ECG	250,0	INP : 091767197	<p>Dr. ASKOUR Mohamed</p> <p>Spécialiste des Maladies Cardiovasculaires</p> <p>Boulevard Alaymoun, Casablanca</p> <p>Rue N° 7, Résidence Riad Gharib, 20000</p> <p>Appel 3, 10, Etage Oudide</p>

EXECUTION DES ORDONNANCES

Cachet du Pharmacien ou du Fournisseur	Date	Montant de la Facture
<p>MA PHARMACIE</p> <p>30 Bis, BOUCH II Sidi Madrouf</p> <p>Tel: 0522 78 62 05</p>	24/08/2020	1069,00

ANALYSES - RADIOGRAPHIES

Cachet et signature du Laboratoire et du Radiologue	Date	Désignation des Coefficients	Montant des Honoraires
<p>Dr. DAMI Khaled</p> <p>Spécialiste de Radiologie</p> <p>Imagerie Médicale</p> <p>Tel: 05 22 58 10 16</p>	27/08/2020	Ech. 2	400,00

AUXILIAIRES MEDICAUX

Cachet et signature du Particien	Date des Soins	Nombre				Montant détaillé des Honoraires
		AM	PC	IM	IV	

VOLET ADHERENT

* Il est entendu que le règlement est conditionné par la fourniture de tous les justificatifs exigés par la Mutuelle.

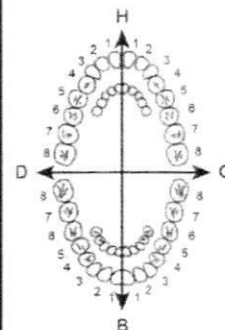

O.D.F. PROTHESES DENTAIRES

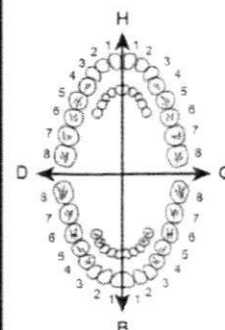

DETERMINATION DU COEFFICIENT MASTICATOIRE

H	
25533412	21433552
00000000	00000000
B	
00000000	00000000
35533411	11433553

[Création, remont, adjonction]
Fonctionnel, Thérapeutique, nécessaire à la profession

COEFFICIENT DES TRAVAUX

MONTANTS DES SOINS

DEBUT D'EXECUTION

FIN D'EXECUTION

COEFFICIENT DES TRAVAUX

MONTANTS DES SOINS

DATE DU DEVIS

DATE DE L'EXECUTION

VISA ET CACHET DU PRATICIEN ATTESTANT LE DEVIS

VISA ET CACHET DU PRATICIEN ATTESTANT L'EXECUTION

Docteur ASKOUR Meryem

Spécialiste en Cardiologie et Maladies Vasculaires

PU de Cardiologie Congénitale et Pédiatrique

Ancienne interne du CHRU de Lille

Echodoppler Cardiaque - Holter ECG

Holter tensionnel - Epreuve d'effort

الدكتورة مريم أسكور

إختصاصية أمراض القلب و الشرايين

خريجة كلية الطب ليل بفرنسا

Casablanca le : 24/08/2020

AMINE Abderrahmane

(208,00 X 4)

COVERAM 5/5 : 1 cp matin
(4 boîtes)

(79,00 X 3)

TAHOR 10mg : 1 cp matin
(4 boîtes)

TIT 3 mois ⇒ 2069,00

MA PHARMACIE
30 bis Fath El-Sidi Madrouf
CASABLANCA
Tél: 0522 78 62 05

Dr ASKOUR Meryem
Spécialiste des Maladies
Cardiovasculaires
Lotissement Yousra
Rue N° 7, Zoubir Oulfa, Immeuble N°2
App 3 1er Etage Bld Casablanca

TAHOR 10MG 28 CPS
P.P.V : 79DH00

Laboratoires
Pfizer S.A.



6 118000 250340

Emballage scellé.
Ne pas utiliser si la boîte a été ouverte.

TAHOR 10MG 28 CPS
P.P.V : 79DH00

Laboratoires
Pfizer S.A.



6 118000 250340

Emballage scellé.
Ne pas utiliser si la boîte a été ouverte.

TAHOR 10MG 28 CPS
P.P.V : 79DH00

Laboratoires
Pfizer S.A.



6 118000 250340

Emballage scellé.
Ne pas utiliser si la boîte a été ouverte.

فيلرام® 5 ملغ / 10 ملغ

جنتين / أميلوديپين

10 ملغ / 10 ملغ

جنتين / أميلوديپين

معلومات هامة لك .

208,00

COVERAM® 5mg/5mg
Perindopril arginine
amlodipine
30 comprimés



01130078

أخبر
• احفظ بهذه النشرة فقد تحتاج لاستخدامها من جديد .
• إذا كانت لديك أسئلة أخرى اسأل الطبيب أو الصيدلاني .
• لقد وصف هذا الدواء لك شخصياً . فلا يجوز إعطاؤه لشخص آخر .
• إذا شعرت بأي آثار جانبية تكلم مع الطبيب أو الصيدلاني . هذا ينطبق أيضاً على جميع الآثار الجانبية المحتملة ()
(انظر إلى مقطع 4 : «ماهي الآثار الجانبية المحتملة؟»)

المحلل
• يجب أن تجهري طبيبك إذا كنت متحمدين بأنك حامل (أو قد تصبحين) حاملاً .
• عادة سوف يتصلح طبيبك بالتوقف عن أخذ كوفرام حبة قبل حدوث الحمل أو بعد وقوعه حيث
• سيبدأ لك دواء آخر بدلاً منه .
• لا تصبغ بأحد كوفرام حبة في بياض الحمل ، كما أنه قد يؤدي إلى إصابات وخيمة للجنين عند
• استعماله بعد الشهر الثالث من الحمل .
• الإرضاع
• لقد ثبت أن الأميلوديپين يفرز في حليب الأم بكميات ضئيلة .
• أمي طبيبك إن كنتِ رضعتي أو على وشك الإرضاع .
• يؤمن بإرضاع كوفرام حبة لأطفال الرضعات ، ويمكن لطبيبك أن يقرر لك علاجاً آخر إذا كنتِ
• تفضلين الإرضاع . خاتمة إذا كان طفلك حديث الولادة أو سابقاً لإدائه .
• إلى سائقي السيارات والعاملين على الآليات :
• قد يؤثر كوفرام حبة على سيرك على قيادة السيارة . إذا كانت الآليات تسبب
• لك شعور بالدوخة أو الضعف أو التعب ، أو تسبب لك الصداع ، فيجب أن تتجنب القيادة وتعمل
• الآليات وأن تحصل طبيبك على تقرير .
• يحوي كوفرام حبة ، على سكر الجلوكوز .
• إذا كان طبيبك قد سبق وأعطاك بأنك مصاب بعدم تحمل بعض أنواع السكر ، فانصل بطبيبك
• قبل تناول هذا الدواء .

في هذه النشرة :
1 . ما هو كوفرام ، حبة وفي أية حالة يستعمل ؟
2 . المعلومات التي ينبغي معرفتها قبل أخذ كوفرام ، حبة ؟
3 . كيف يأخذ كوفرام ، حبة ؟
4 . ما هي الآثار الجانبية المحتملة ؟
5 . كيف يحتفظ كوفرام ، حبة ؟
6 . يحوي العبوة ومعلومات إضافية .

1 . ما هو كوفرام ، حبة وفي أية حالة يستعمل ؟
الغنة العلاجية لـ كوفرام ، حبة : مثبث للحمية المركز للأغوية-تسرين (IEC) وعاصير للكلسيوم .
كود : 08B04 . ATC
يوصف كوفرام ، حبة لعلاج ارتفاع ضغط الدم الشرياني والأورام الأوعية الدموية (في حال
تفاقم) وارتفاع الدم الفوري للقلب .
تتوافق الأدوية اللذان يستعملون بواسطة البيروندوپريل و الأميلوديپين أن يأخذوا كلا اللذين في
حبة واحدة من كوفرام ، حبة .
إن كوفرام ، حبة عبارة عن مزيج من مادتين فعالتين : البيروندوپريل والأميلوديپين .
إن البيروندوپريل مثبث للأغوية-تسرين (IEC) ، و الأميلوديپين حاصر للكلسيوم (تأثيره

فيلرام® 5 ملغ / 10 ملغ

جنتين / أميلوديسين

10 ملغ / 10 ملغ

جنتين / أميلوديسين

معلومات هامة لك .

208,00

COVERAM® 5mg/5mg
Perindopril arginine
amlodipine
30 comprimés



41110001 130078

أخبر
• احفظ بهذه النشرة فقد تحتاج لاستخدامها من جديد .
• إذا كانت لديك أسئلة أخرى اسأل الطبيب أو الصيدلاني .
• لقد وصف هذا الدواء لك شخصياً . فلا يجوز إعطاؤه لشخص آخر .
• إذا شعرت بأي آثار جانبية تكلم مع الطبيب أو الصيدلاني . هذا ينطبق أيضاً على جميع الآثار الجانبية المحتملة ()
(انظر إلى مقطع 4 : «ماهي الآثار الجانبية المحتملة؟»)

الميل
• يجب أن تجهري طبيبك إذا كنت تتعدين بأنك حامل (أو قد تصبين) حاملاً .
• عادة سوف يتصلح طبيبك بالتوقف عن أخذ كوفرام حبة قبل حدوث الحمل أو بعد وقوعه حيث
• سيبدأ لك دواء آخر بدلاً منه .
• لا تصب بأحد كوفرام حبة في بياض الحمل ، كما أنه قد يؤدي إلى إصابات وخيمة للجنين عند
• استعماله بعد الشهر الثالث من الحمل .

الإرضاع
• لقد ثبت أن الأميلوديسين يفرز في حليب الأم بكميات ضئيلة .
• أمان طبيبك إن كنت رضعين أو على رضك الإرضاع .
• يؤمن بإسالة كوفرام حبة لأهمها الرضعات ، ويمكن لطبيبك أن يقرر لك علاجاً آخر إذا كنت
• تفضلين الإرضاع .
• خاتمة إذا كان طفلك حديث الولادة أو سابق الأوانه .
• إلى سائقي السيارات والعاملين على الآليات :
• قد يؤثر كوفرام حبة على سيرك على قيادة السيارة . إذا كانت الآليات تسبب
• لك شعور بالدوخة أو الضعف أو التعب ، أو تسبب لك الصداع ، فوجب أن تتجنب القيادة وتعمل
• الآليات وأن تحصل طبيبك على تقرير .
• يحوي كوفرام حبة ، على سكر الجلوكوز .
• إذا كان طبيبك قد سبق وأعطاك بأنك مصاب بعدم تحمل بعض أنواع السكر ، فانصل بطبيبك
• قبل أن تأخذ كوفرام حبة .

في هذه النشرة :
1 . ما هو كوفرام ، حبة وفي أية حالة يستعمل ؟
2 . المعلومات التي ينبغي معرفتها قبل أخذ كوفرام ، حبة ؟
3 . كيف يأخذ كوفرام ، حبة ؟
4 . ما هي الآثار الجانبية المحتملة ؟
5 . كيف يحتفظ كوفرام ، حبة ؟
6 . يحوي العبوة ومعلومات إضافية .

1 . ما هو كوفرام ، حبة وفي أية حالة يستعمل ؟
الغنة العلاجية لـ KVERAM (ATC : C03BA04) .
• كود كوفرام ، حبة لعلاج ارتفاع ضغط الدم الشرياني والارتفاعات المرضية الإكلية الثانية (في حال
• عوصم ضغط الدم المرتفع للقلب) .
• تتأخران المرض الذين يستعملون بواسطة البيروندوسين والاميلوديسين أن يأخذوا كلا اللذين في
• حبة واحدة من كوفرام ، حبة .
• إن كوفرام ، حبة عبارة عن مزيج من مادتين فعلتين : البيروندوسين والاميلوديسين .
• إن كوفرام ، حبة لها القدرة على خفض ضغط الدم ، و الأميلوديسين حاصر للكالسيوم (تأثيره
• في

فيلرام® 5 ملغ / 10 ملغ

جنتين / أميلوديپين

10 ملغ / 10 ملغ

جنتين / أميلوديپين

معلومات هامة لك .

208,00

احتفظ بهذه النشرة فقد تحتاج لاستخدامها من جديد .
 إذا كانت لديك أسئلة أخرى اسأل الطبيب أو الصيدلاني .
 لقد وصف هذا الدواء لك شخصياً . فلا يجوز إعطاؤه لشخص آخر .
 إذا شعرت بأي آثار جانبية تكلم مع الطبيب أو الصيدلاني . هذا ينطبق أيضاً على جميع الآثار الجانبية الغير المألوفة بها في هذه النشرة .
 (انظر إلى مقطع 4 : «ماهي الآثار الجانبية المحتملة؟»)

COVERAM® 5mg/5mg

Perindopril arginine
amlodipine

30 comprimés



04110001 130078

المحلل
 يجب أن تجري طبيبك إذا كنت تتعدي بأنك حامل (أو قد تصبحين) حاملاً .
 عادة سوف يتصلح طبيبك بالتوقف عن أخذ كوفرام حبة قبل حدوث الحمل أو بعد وقوعه حيث
 سيبدأ لك دواء آخر بدلاً منه .
 لا تصبغ بأحد كوفرام حبة في بياض الحمل ، كما أنه قد يؤدي إلى إصابات وخيمة للجنين عند
 استعماله بعد الشهر الثالث من الحمل .
 الإرضاع
 لقد ثبت أن الأميلوديپين يفرز في حليب الأم بكميات ضئيلة .
 أما في حليبك إن كنتِ مرضعة أو على وشك الإرضاع .
 يرجى إرضاع كوفرام حبة لأهملاك الإرضاع ، ويمكن لطبيبك أن يقرر لك علاجاً آخر إذا كنتِ
 تفضلين الإرضاع . خاتمة إذا كان طفلك حديث الولادة أو سابق الولادة .
 إلى سائقي السيارات والعاملين على الآليات :
 قد يؤثر كوفرام حبة على سيارتك على قيادة السيارة . إذا كانت الآليات تسبب
 لك شعور بالدوخة أو الضعف أو التعب ، أو تسبب لك الصداع ، فيجب أن تتجنب القيادة وتعمل
 الآليات وأن تحصل طبيبك على تقرير .

بحسب كوفرام حبة ، على سكر الحمل
 إذا كان طبيبك قد سبق وأعطاك بأنك مصاب بعدم تحمل بعض أنواع السكر ، فانصل بطبيبك
 قبل أن تأخذ كوفرام حبة .

في هذه النشرة :
 1 . ما هو كوفرام حبة وفي أية حالة يستعمل ؟
 2 . المعلومات التي ينبغي معرفتها قبل أخذ كوفرام حبة ؟
 3 . كيف يأخذ كوفرام حبة ؟
 4 . ما هي الآثار الجانبية المحتملة ؟
 5 . كيف يحتفظ كوفرام حبة ؟
 6 . بحسب العبوة ومعلومات إضافية .

1 . ما هو كوفرام حبة ، وفي أية حالة يستعمل ؟
 القفة العلاجية لـ KUB04 : شريط للحسرة الحادة للأغبرتين (IEC) وعاصره للكلسيوم .
 كود : KUB04 .
 بوصف كوفرام حبة لعلاج ارتفاع الضغط الشرياني والأورام الأكلية الثانية (في حال
 تطويع وارتفاع الدم لارتفاع القلب) .
 تناول كوفرام حبة مع الطعام .
 حبة واحدة من كوفرام حبة .
 إن كوفرام حبة عبارة عن مزيج من مادتين فعلتين : البيرودينول والأملوديپين .
 إن كوفرام حبة لها آثار جانبية شبيهة بآثار البيرودينول (IEC) ، والأملوديپين حاصر للكلسيوم (تأثير
 في

فيلرام® 5 ملغ / 10 ملغ

جنتين / أميلوديپين

10 ملغ / 10 ملغ

جنتين / أميلوديپين

معلومات هامة لك .

208,00

احتفظ بهذه النشرة فقد تحتاج لاستخدامها من جديد .
 إذا كانت لديك أسئلة أخرى اسأل الطبيب أو الصيدلاني .
 لقد وصف هذا الدواء لك شخصياً . فلا يجوز إعطاؤه لشخص آخر .
 إذا شعرت بأي آثار جانبية تكلم مع الطبيب أو الصيدلاني . هذا ينطبق أيضاً على جميع الآثار الجانبية الغير المألوفة بها في هذه النشرة .
 (انظر إلى مقطع 4 : «ماهي الآثار الجانبية المحتملة؟»)

COVERAM® 5mg/5mg

Perindopril arginine
amlodipine

30 comprimés



04110001 130078

المحلل
 يجب أن تجري طبيبك إذا كنت تتعدي بأنك حامل (أو قد تصبحين) حاملاً .
 عادة سوف يتصلح طبيبك بالتوقف عن أخذ كوفرام حبة قبل حدوث الحمل أو بعد وقوعه حيث
 سيبدأ لك دواء آخر بدلاً منه .
 لا تصبغ بأحد كوفرام حبة في بياض الحمل ، كما أنه قد يؤدي إلى إصابات وخيمة للجنين عند
 استعماله بعد الشهر الثالث من الحمل .

الإرضاع
 لقد ثبت أن الأميلوديپين يفرز في حليب الأم بكميات ضئيلة .
 أمّا في طبيبك إن كنتِ مرضعة أو على وشك الإرضاع .
 أو مرضعاً بإصطاء كوفرام حبة لأطفالك الرضعات ، ويمكن لطبيبك أن يقرر لك علاجاً آخر إذا كنتِ
 تفضلين الإرضاع .
 خاتمة إذا كان طفلك حديث الولادة أو سابقاً لإرادته .
 إلى سائقي السيارات والعاملين على الآليات :
 قد يؤثر كوفرام حبة على سيرك على قيادة السيارة . إذا كانت الآليات تسبب
 لك شعور بالدوخة أو الضعف أو التعب ، أو تسبب لك الصداع ، فيجب أن تتجنب القيادة وتعمل
 الآليات وأن تحصل طبيبك على تقرير .
 بحوي كوفرام حبة ، على سكر الجلوكوز .
 إذا كان طبيبك قد سبق وأعطاك بأنك مصاب بعدم تحمل بعض أنواع السكر ، فانصل بطبيبك
 قبل أن تأخذ كوفرام حبة .

في هذه النشرة :
 1 . ما هو كوفرام ، حبة وفي أية حالة يستعمل ؟
 2 . المعلومات التي ينبغي معرفتها قبل أخذ كوفرام ، حبة ؟
 3 . كيف يأخذ كوفرام ، حبة ؟
 4 . ما هي الآثار الجانبية المحتملة ؟
 5 . كيف يحتفظ كوفرام ، حبة ؟
 6 . بحوي العبوة ومعلومات إضافية .

1 . ما هو كوفرام ، حبة وفي أية حالة يستعمل ؟
 القفة العلاجية للصدية ، مثبط للحمض المؤكسد للأوكسجين (IEC) وعاصير للكلسيوم .
 كود : 08B04 . ATC
 بوصف كوفرام ، حبة لعلاج ارتفاع ضغط الدم الشرياني والاضغط الشرياني والأمراض الإكلية الثانية (في حال
 تطابق) وارتفاع الدم لارتفاع القلب .
 تناول كوفرام المرض الذين يستعملون بواسطة البيروندوبيل والاميلوديپين أن يأخذوا كلا اللذين في
 حبة واحدة من كوفرام ، حبة .
 إن كوفرام ، حبة عبارة عن مزيج من مادتين فعلتين : البيروندوبيل والاميلوديپين .
 إن كوفرام ، حبة لها القدرة على خفض ضغط الدم .
 (IEC) ، و الأميلوديپين حاصر للكلسيوم (تأثير

Docteur ASKOUR Meryem

Spécialiste en Cardiologie et Maladies Vasculaires
DU de Cardiologie Congénitale et Pédiatrique
Ancienne interne du CHRU de Lille
Echodoppler Cardiaque - Holter ECG
Holter tensionnel - Epreuve d'effort

إدكتورة مريم أسكور

اختصاصية أمراض القلب و الشرايين
خريجة كلية الطب ليل بفرنسا

Casablanca le : 24/08/2020

M. Arine Abderrahmane

Echographie Cervicale
Surveillance Annuelle
d'un goitre bilobé

Tel : 05 22 58 10 16
RADIOLOGIE
ET IMAGINERIE

Dr. ASKOUR Meryem
Spécialiste des Maladies
Cardio - Vasculaires
Boulevard Ayoumoun Lotissement Yousra
Rue N° 7 Résidence Riad Garden Imn. 2
Apprt 3 1er Etage Oulfa - Casablanca

Dr. DAMI Khalid
SPÉCIALISTE EN RADIOLOGIE

الدكتور دامي خالد
إختصاصي في الفحص بالأشعة

Casablanca, le 27/08/2020.....

PATIENT : AMINE ABDERRAHMANE
MEDECIN TRAITANT : Dr ASKOUR MERYEM
EXAMEN(S) REALISE(S) : ECHOGRAPHIE CERVICALE

Compte Rendu d'Examen

✦ Glande thyroïde augmentée de taille surtout à droite

Lobe droit	68 x 40x28 mm soit 41,7 ml
Lobe gauche	59 x 25 x 19mm soit 15 ml
Isthme	7,6 mm d'épaisseur

Échostructure hétérogène en rapport avec la présence de nodules bilatéraux d'échostructure variable isoéchogènes pour la majorité :

À droite on retrouve un nodule basi lobaire mesurant 29 x 26 mm bien limité: **EU TIRADS 3**

Il s'y associe des nodules échogènes siège de zones kytiques : EU-TIRADS 3 : deux basi-lobaires mesurant respectivement 16 et 11 mm, deux médiolobaires mesurant respectivement 7 et 5 mm, un polaire supérieur de 7 mm

À gauche on retrouve deux nodules basi lobaires mesurant 4 et 3 mm sièges de zone de kystisation : EU-TIRADS3

Deux Microkystes polaires supérieurs EU-TIRADS 2

Absence d'ADP cervicale.

Glandes parotides et sous maxillaires de taille normale et homogènes.

AU TOTAL :

✦ **Goitre multi nodulaire EU TIRADS 3 et 2 ; le gros nodule est droit basi-lobaire EU TIRADS 3 de 29 mm**

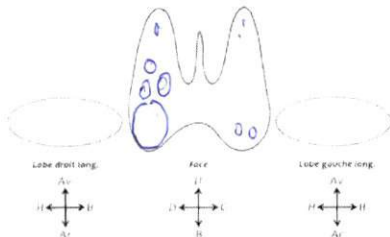

Merci de votre confiance.



Casablanca, le 27/08/2020

FACTURE N° 5015/2020

NOM & PRENOM : AMINE ABDERRAHMANE

EXAMEN	MONTANT
ECHOGRAPHIE CERVICALE	quatre cents (400 DH)
TOTAL	400 DH

Arrêtée la présente facture à la somme de quatre cents (400 DH) DHTTC

RADIOLOGIE
EL MOUSTAKBAL
Tél : 05 22 58 10 16

INFORMATIONS DU CENTRE

LOT BELLE VUE N°76 BVD EL QODS SIDI MAAROUF/0522581016/EMAIL/ PATENTE : 36101452
INPE : 091036046 / ICE : 002228941000012 / CNSS : 1308103 / RC: 428949 / IF : 34422052

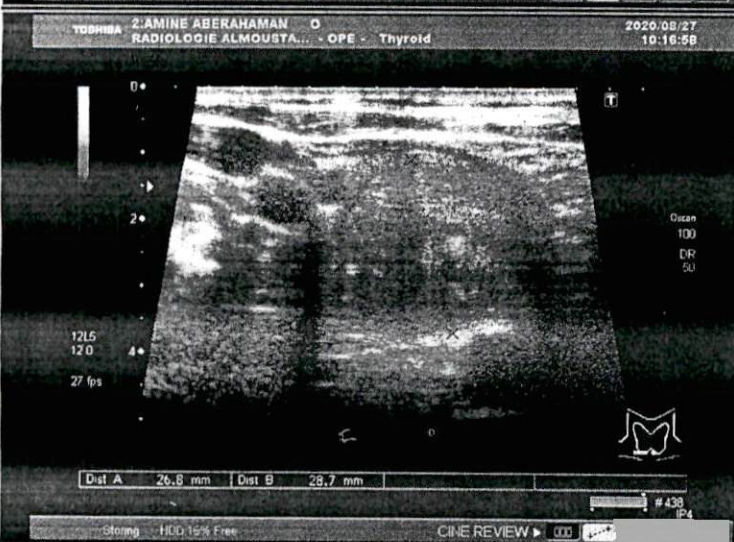
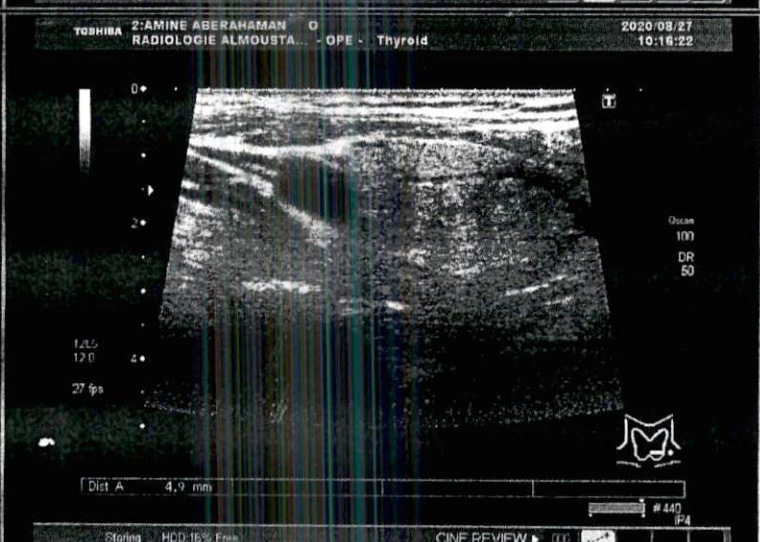
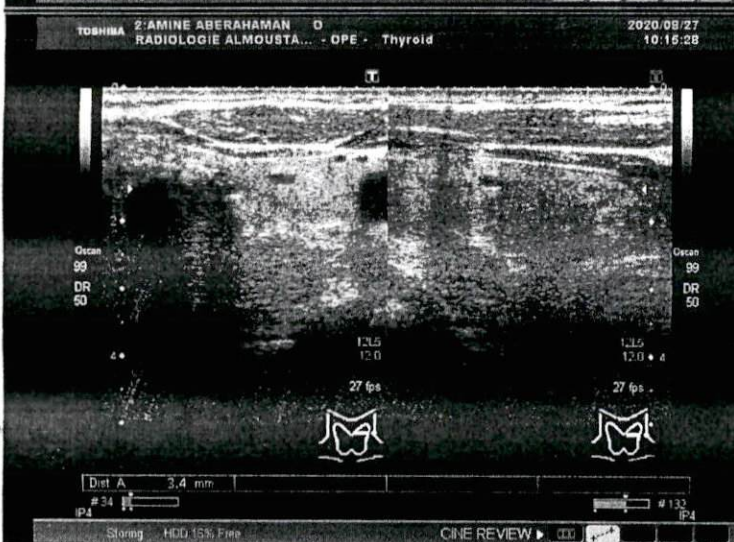
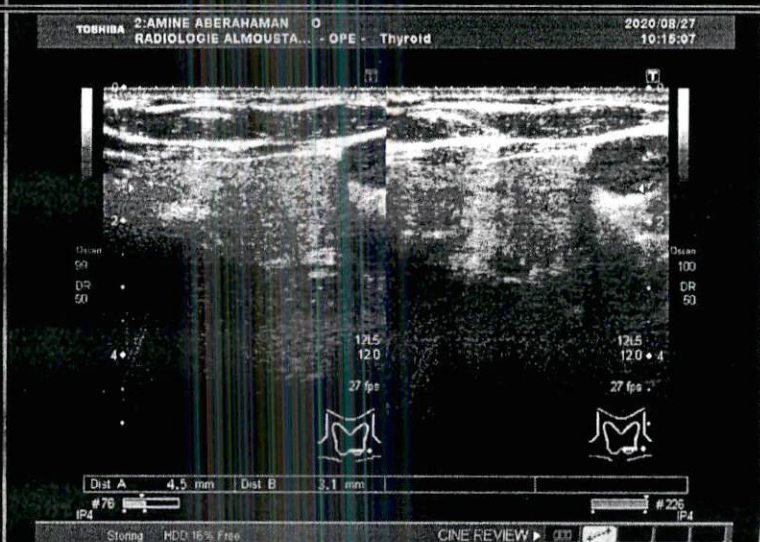
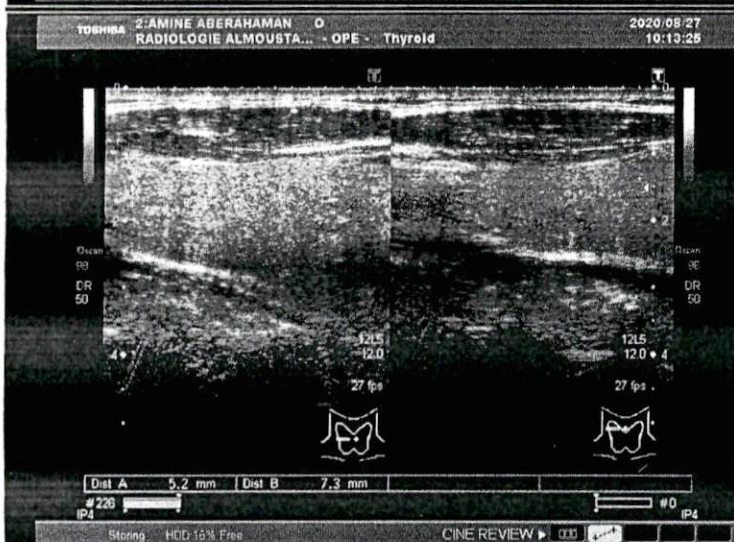
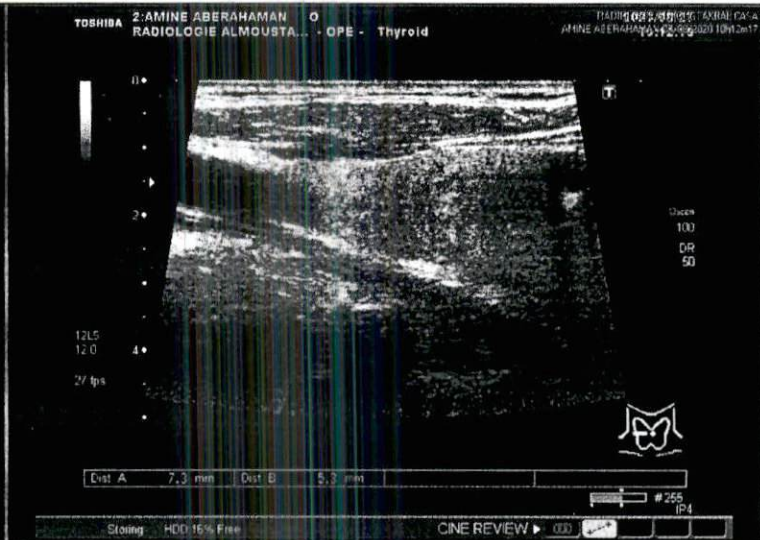
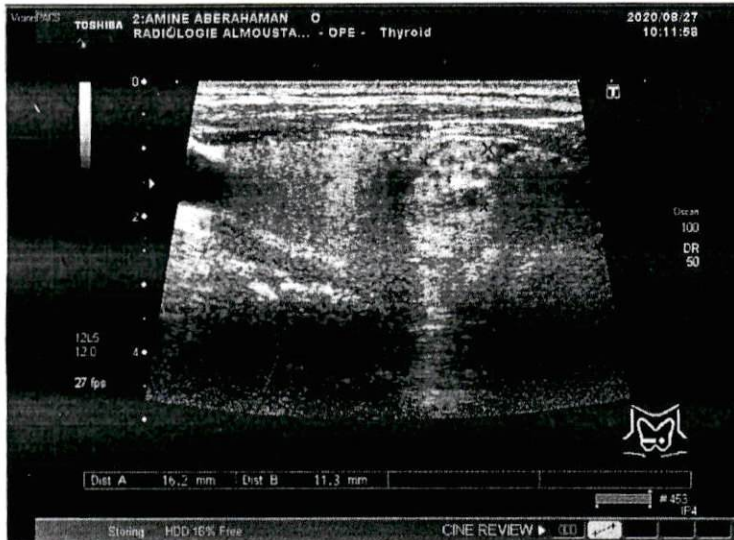

TOSHIBA 2:AMINE ABERAHAMAN O
RADIOLOGIE ALMOUSTA... - OPE - Thyroid

2020/08/27
10:09:47

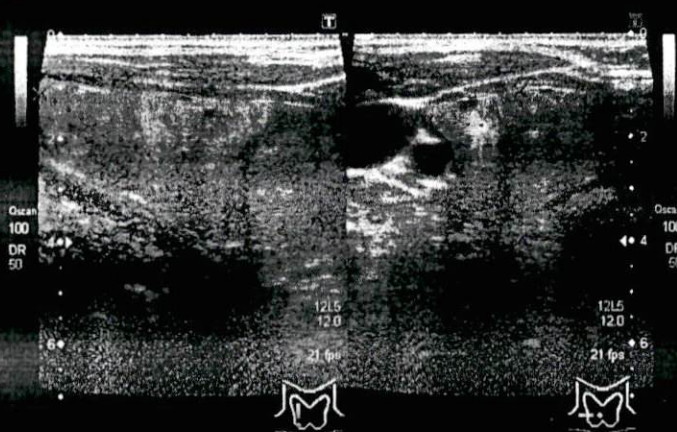

Volume A 41.7 cm3 Dist1 A 68.4 mm Dist2 A 40.6 mm Dist3 A 28.7 mm
#0 #159

Storing HDD:16% Free CINE REVIEW ▶ 001 081

TOSHIBA 2:AMINE ABERAHAMAN O
RADIOLOGIE ALMOUSTA... - OPE - Thyroid

2020/08/27
10:09:49

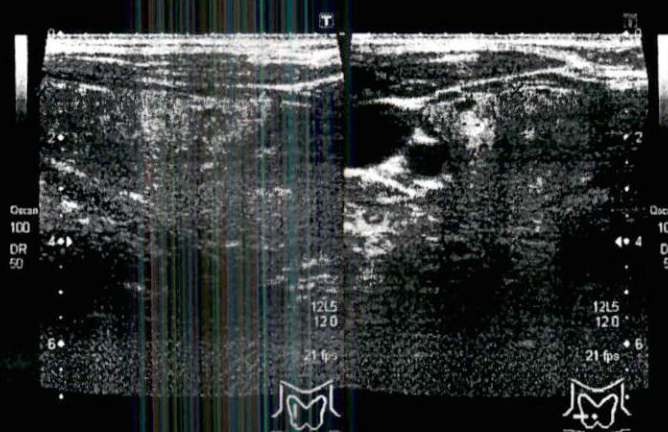

Volume A 41.7 cm3 Dist1 A 68.4 mm Dist2 A 40.6 mm Dist3 A 28.7 mm
#0 #159

Storing HDD:16% Free CINE REVIEW ▶ 001 081

TOSHIBA 2:AMINE ABERAHAMAN O
RADIOLOGIE ALMOUSTA... - OPE - Thyroid

2020/08/27
10:10:32

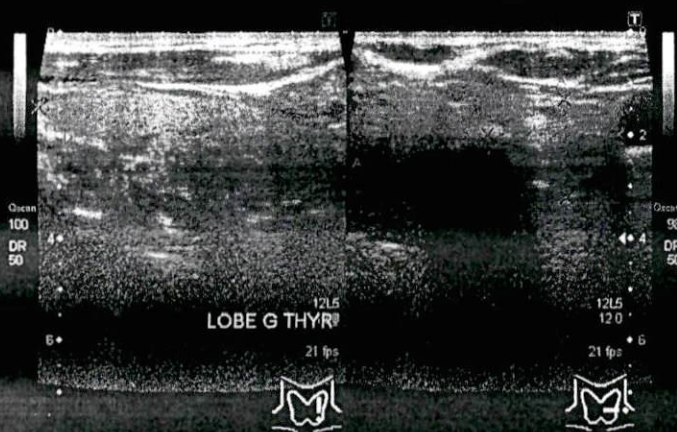

Volume A 15.2 cm3 Dist1 A 59.3 mm Dist2 A 25.8 mm Dist3 A 19.0 mm
#214 #2

Storing HDD:16% Free CINE REVIEW ▶ 001 ABC

TOSHIBA 2:AMINE ABERAHAMAN O
RADIOLOGIE ALMOUSTA... - OPE - Thyroid

2020/08/27
10:10:51

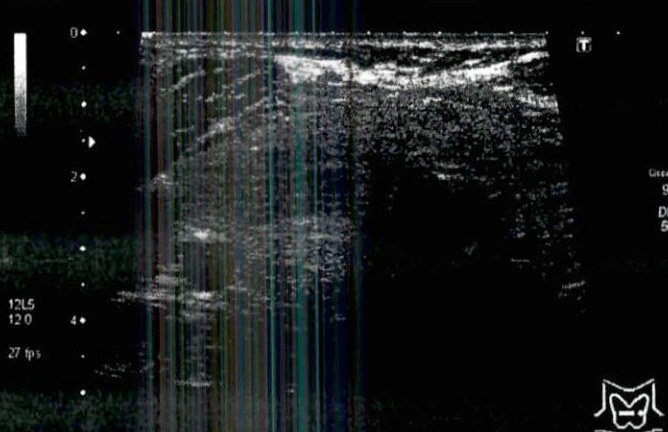

Dist A 7.6 mm #27

Storing HDD:16% Free CINE REVIEW ▶ 001

TOSHIBA 2:AMINE ABERAHAMAN O
RADIOLOGIE ALMOUSTA... - OPE - Thyroid

2020/08/27
10:11:12

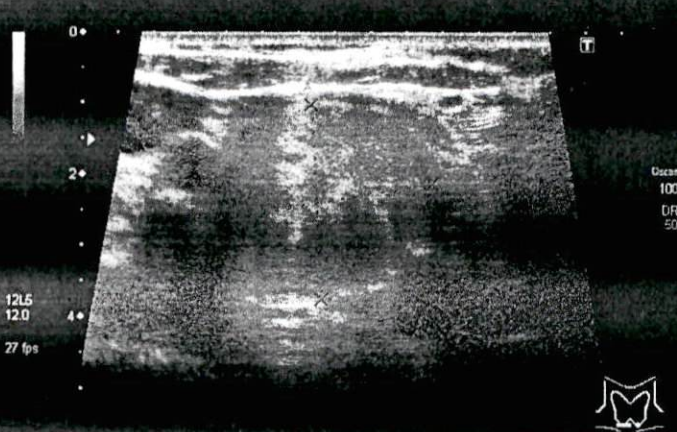

Dist A 27.2 mm Dist B 29.5 mm #143

Storing HDD:16% Free CINE REVIEW ▶ 001

TOSHIBA 2:AMINE ABERAHAMAN O
RADIOLOGIE ALMOUSTA... - OPE - Thyroid

2020/08/27
10:11:25

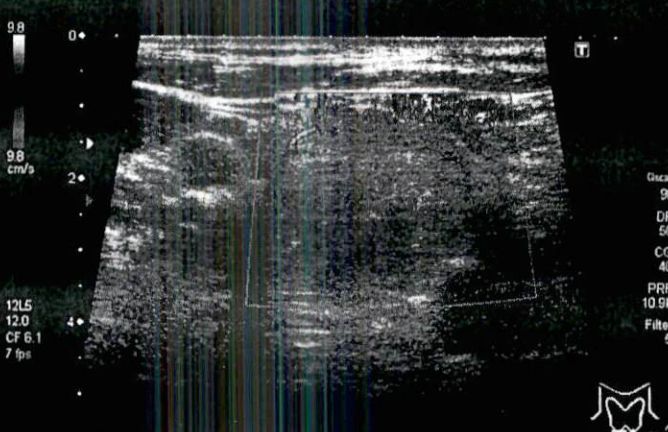

#26

Storing HDD:16% Free CINE REVIEW ▶ 001

QWERT:

DFFFF:

Résultats mesures:

QRS : 74 ms
 QT/QTcB : 384 / 382 ms
 PQ : 188 ms
 P : 104 ms
 RR/PP : 1012 / 1030 ms
 P/QRS/T : 20 / 5 / 10 degrés
 QTD/QTcBD : 90 / 89 ms
 Sokolow : 2.1 mV
 NK : 8

aUR

< P
 < T
 < QRS
 aUL
 0 I

Interprétation:

zone transition. R/S entre U1 et U2
 ECG normal probable

III +90 II
 aUF

I aUR U1 U4

II aUL U2 U5

III aUL U3 U6

U1

U1

U5

24/08/2020

Dr. ASKOUR Meryem
 Spécialiste des Maladies
 Cardio-Vasculaires
 Boulevard Alamyne, Lotissement Yousof
 Rue N° 7 Résidence El Gharb El Imry
 Agdal / Le Plateau Oudja, Casablanca

01-2001-01-22-01

ADS 50Hz 0.08 - 40Hz 4x2.5R3 Mode auto U6.2 121 (1)