

RECOMMANDATIONS IMPORTANTES A LIRE POUR ACTIVER LES REMBOURSEMENTS ET EVITER LES REJETS

Conditions générales :

Le cadre réservé à l'adhérent doit être dûment renseigné.

Le cadre réservé au médecin doit être renseigné par le praticien lui-même notamment la nature de la maladie.

La validité de la feuille de soins est limitée à 3 mois à compter de la première consultation.

L'entente préalable est exigée pour toute hospitalisation médicale, chirurgicale, soins dentaires spéciaux, extractions multiples, parodontie orthodontie, prothèses dentaires, prothèses auditives ou orthopédiques ainsi que pour tous les actes effectués en série.

En cas d'accident, une déclaration précisant les causes et circonstances de l'accident est à joindre à la feuille de soins.

Pharmacie :

Les vignettes des médicaments doivent être obligatoirement jointes aux ordonnances.

Pour les médicaments sans vignettes une facture de la pharmacie doit être jointe.

Diagnostique et Biologie :

La facture ainsi qu'une copie des résultats des analyses ou du compte rendu (sous pli confidentiel) doivent être jointes à l'ordonnance médicale pour toute demande de remboursement.

Un pli confidentiel du médecin prescripteur des analyses ou radios peut être demandé par le médecin conseil de la mutuelle.

Optique :

L'ordonnance du médecin prescripteur et la facture de l'opticien sont à joindre à la feuille de soins.

Rééducation :

L'entente préalable renseignée par le médecin prescripteur est exigée avant le début des séances de rééducations.

Pour le remboursement, la facture et le calendrier des séances effectuées sont à joindre à la feuille de soins.

Dentaire :

En cas de prothèses ou de traitement canalaires, l'accord préalable renseigné sur la feuille de soins est obligatoire avant le début de traitement.

La facture doit être jointe à la feuille de soins pour toute demande de remboursement.

La radio-après soins est obligatoire en cas de prothèses ou de traitement canalaires.

Maladie et Affection Longue Durée ALD et ALC :

La déclaration de maladie chronique doit être renseignée par le médecin prescripteur et renouvelée tous les 6 mois.

Adresses Mails utiles

Réclamation : contact@mupras.com
Prise en charge : pec@mupras.com
Adhésion et changement de statut : adhesion@mupras.com

MUPRAS garantit le respect de la loi n° 09-08 relative à la protection des personnes physiques à l'égard du traitement des données à caractère personnel.

MUPRAS : Centre Allal Ben Abdellah - 6ème Etage Angle Rue Mohamed Fakir et Rue Allal Ben Abdellah - Quartier de l'Horloge
Casablanca 20000 - Tél. : 05 22 20 45 45 (LG) - Fax : 05 22 22 78 18 - www.mupras.com



MUPRAS
Mutuelle de Prévoyance
& d'Actions Sociales
de Royal Air Maroc

Déclaration de Maladie

N° P19- 045807

ND: 39525

☒ Maladie

☐ Dentaire

☐ Optique

☐ Autres

Cadre réservé à l'adhérent (e)

Matricule : 12583 Société : RAM

☒ Actif ☐ Pensionné(e) ☐ Autre :

Nom & Prénom : OUZZINE ALAAEDDINE

Date de naissance : 22/04/1985

Adresse : RES la park, CH ALK ABIZI, JANA, APPA, OULFA, Casablanca

Tél. : 0661349306

Total des frais engagés : 3112,00 Dhs

Cadre réservé au Médecin

Cachet du médecin :

Date de consultation : 24/08/2020

Nom et prénom du malade : ALAAEDDINE OUZZINE Age :

Lien de parenté : ☐ Lui-même ☒ Conjoint ☐ Enfant

Nature de la maladie : Maladie

En cas d'accident préciser les causes et circonstances :

Dans le cas où la maladie aurait un caractère confidentiel, communiquer les renseignements sous pli confidentiel à l'attention du médecin conseil de la Mutuelle.

J'atteste sur l'honneur l'exactitude des renseignements portés sur la présente déclaration. Je déclare avoir pris connaissance de la clause relative à la protection des données personnelles.

Fait à : Casablanca Le : 24/08/2020

Signature de l'adhérent(e) : [Signature]

ONCOLOGIE
52 Bd Ba Mmac
1522 24 37

RELEVÉ DES FRAIS ET HONORAIRES

Dates des Actes	Natures des Actes	Nombre et Coefficient	Montant détaillé des Honoraires	Cachet et signature du Médecin attestant le Paiement des Actes
19/08/2020				Acte 1
24/08/2020		1	400,00	

EXECUTION DES ORDONNANCES

Cachet du Pharmacien ou du Fournisseur	Date	Montant de la Facture
PHARMACIE AL QODDOU Dr. Mme DINAR Aziza Lotissement Youssra, Lot 115 Zoubir - CASABLANCA Tél: 05.22.93.26.75	19/08/2020	112,60
	24/08/2020	376,80

ANALYSES - RADIOGRAPHIES

Cachet et signature du Laboratoire et du Radiologue	Date	Désignation des Coefficients	Montant des Honoraires
DOUALAB r. DADOUNE Loubna Laboratoire d'Analyses Médicales 1 Lot Haj Fareh, Douala - Casablanca (0522) 900 300 Fax (0522) 900 700	19/08/2020	B 1640	222,60

AUXILIAIRES MEDICAUX

Cachet et signature du Praticien	Date des Soins	Nombre				Montant détaillé des Honoraires
		A M	P C	I M	I V	

RELEVÉ DES FRAIS ET HONORAIRES

Le praticien est prié de préciser la dent traitée, l'acte pratiqué en indiquant la nature des soins.

Important :

Veuillez joindre les radiographies en cas de prothèses ou de traitement canalaires, ainsi que le bilan de

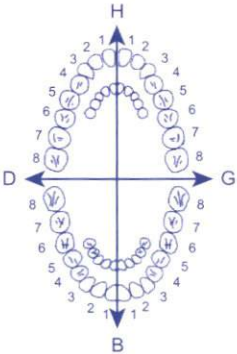
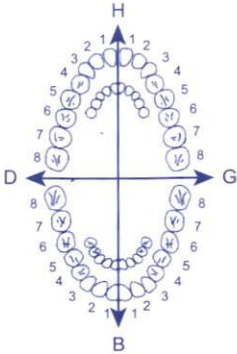
SOINS DENTAIRES	Dents Traitées	Nature des Soins	Coefficient															
				COEFFICIENT DES TRAVAUX														
				MONTANTS DES SOINS														
				DEBUT D'EXECUTION														
				FIN D'EXECUTION														
O.D.F PROTHESES DENTAIRES	DETERMINATION DU COEFFICIENT MASTICATOIRE																	
	<table border="1"> <tr> <td colspan="2">H</td> </tr> <tr> <td>25533412</td> <td>21433552</td> </tr> <tr> <td>00000000</td> <td>00000000</td> </tr> <tr> <td>D</td> <td>G</td> </tr> <tr> <td>00000000</td> <td>00000000</td> </tr> <tr> <td>35533411</td> <td>11433553</td> </tr> <tr> <td colspan="2">B</td> </tr> </table>		H		25533412	21433552	00000000	00000000	D	G	00000000	00000000	35533411	11433553	B			COEFFICIENT DES TRAVAUX
	H																	
	25533412	21433552																
	00000000	00000000																
	D	G																
	00000000	00000000																
	35533411	11433553																
	B																	
	[Création, remont, adjonction] Fonctionnel, Thérapeutique, nécessaire à la profession			MONTANTS DES SOINS														
				DATE DU DEVIS														
			DATE DE L'EXECUTION															

VISA ET CACHET DU PRATICIEN ATTESTANT LE DEVIS

VISA ET CACHET DU PRATICIEN ATTESTANT L'EXECUTION

Docteur Zoubir CHOUFFAI

HEMATOLOGISTE

ONCOLOGIE PEDIATRIQUE

Ancien Enseignant Faculté de Médecine

et C.H.U Ibn Rochd (Casablanca)

Ancien assistant F.F.

Institut Gustave Roussy (Villejuif - France)

Sur Rendez-vous

الدكتور الزوبير الشفاعي

إختصاصي في أمراض الدم

أنكولوجيا الأطفال

أستاذ مساعد سابقا بكلية الطب

والمرکز الجامعي ابن رشد (الدار البيضاء)

مساعد سابقا

بمعهد كوستاف روسي

(فيل جويف - فرنسا)

بالموعد



091042291

Handwritten notes in Arabic script.

Handwritten notes in Arabic script, including a circled 'S'.

Handwritten notes in Arabic script, including a circled 'S' and a red stamp.

PHARMACIE AL QODDOUS
Dr. Mme DINAR Aziza
Lotissement Youssra, Lot 115,
Zoubir - CASABLANCA
Tél: 05.22.93.26.75

Handwritten notes in Arabic script, including a circled 'S'.

Handwritten notes in Arabic script, including a circled 'S'.

الدكتور الزوبير الشفاعي
DOCTEUR Zoubir CHOUFFAI
HEMATOLOGIE
ONCOLOGIE PEDIATRIQUE
152, Bd Ba hmad - CASABLANCA

ONCOLOGIE
PEDIATRIQUE
HEMATOLOGIE

0522 40.40.70 : الفاكس - 05 22 24.81.61/63 - 05 22 24.37.41/43 : الهاتف - الدار البيضاء - شارع باحماد بيلقديرو

152, Boulevard Ba hmad - Belvédère - Casablanca - Tél. : 022 24.81.61/63 - 0522 24.37.41/43 - Fax : 05 22 40.40.70

En Cas d'Urgence : Clinique Val d'Anfa - Tél. : 05 22 39.69.39 / 06 61 33.74.37

Docteur Zoubir CHOUFFAI

HEMATOLOGISTE

ONCOLOGIE PEDIATRIQUE

Ancien Enseignant Faculté de Médecine

et C.H.U Ibn Rochd (Casablanca)

Ancien assistant F.F.

Institut Gustave Roussy (Villejuif - France)

Sur Rendez-vous

الدكتور الزوبير الشفاعي

إختصاصي في أمراض الدم

أنكولوجيا الأطفال

أستاذ مساعد سابقا بكلية الطب

والمركز الجامعي ابن رشد (الدار البيضاء)

مساعد سابقا

بمعهد كوستاف روسي

(فيل جوييف - فرنسا)

بالموعد

CARTE / 24/5 / 2020

15 Belvédère W. 112.60

(56,30 x 2)

D-CURE :

- 25 000

- Forte

1 ampoule dans ½ verre de lait

- A prendre au milieu d'un repas.
- S'exposer, si possible, 5 a 10 min au soleil.

☒ 1 fois tous les 15 jours pendant 4 semaines

☐ Puis 1 fois par mois pendant

PHARMACIE AL QODDOUS
Dr. Mme DINAR Aziza
Lotissement Yousra, Lot 115,
Zoubir - CASABLANCA
Tél: 05.22.93.26.75

الدكتور الزوبير الشفاعي
DOCTEUR Zoubir CHOUFFAI
HEMATOLOGISTE
ONCOLOGIE PEDIATRIQUE
152 Bd Ba hmad - CASABLANCA
Tél: 05 22 24 81 61 / 05 22 24 37 41 / 05 22 40 40 70

T = 112.60

152 شارع باحماد - بلقدير - الدار البيضاء - الهاتف : 05 22 24.81.61/63 - 05 22 24.37.41/43 - الفاكس : 05 22 40.40.70

152, Boulevard Ba hmad - Belvédère - Casablanca - Tél. : 022 24.81.61/63 - 05 22 24.37.41/43 - Fax : 05 22 40.40.70

En Cas d'Urgence : Clinique Val d'Anfa - Tél. : 05 22 39.69.39 / 06 61 33.74.37



ONCOLOGIE
PEDIATRIQUE
HEMATOLOGIE

Docteur Zoubir CHOUFFAI

HEMATOLOGISTE

ONCOLOGIE PEDIATRIQUE

Ancien Enseignant Faculté de Médecine

et C.H.U Ibn Rochd (Casablanca).

Ancien assistant M.F.

Institut Gustave Roussy (Villejuif - France)

Sur Rendez-vous

الدكتور الزوبير الشفاعي

إختصاصي في أمراض الدم

أنكلوجيا الأطفال

أستاذ مساعد سابقا بكلية الطب

والمركز الجامعي ابن رشد (الدار البيضاء)

مساعد سابقا

بمعهد كوستاف روسي

(فيل جوييف - فرنسا)

بالموعد

Nom et Prénom : Widya

Date : 19/08/2020

BILAN BIOLOGIQUE



Faire faire SVP ;

☒ NFS Plaquettes.

☐ Réticulocytes.

☐ Etude Morphologie des Hématies.

☐ Etude Morphologie des Plaquettes.

☐ Etude Morphologie des Leucocytes.

☐ Cellules Anormales.

☒ Ferritinémie.

☐ Fer Serique.

☐ Etude des Hémoglobines en HPLC.

☐ Urée

☐ VS

☐ Hémoglobine Glycosylée.

☐ Créatinine

☐ CRP

☐ Triglycérides.

☒ Electrophorèse des Protéines Sériques.

☐ IF Protéines Sériques.

☐ Dosage Pondéral chaînes légères libres.

☒ GOT- GPT- Ph. Alcalines- GGT.

☒ BT-BC.

☐ Haptoglobine.

☐ Sérologie HCV

☐ HIV 1-2

☐ EBV développée

☐ Sérologie Hbs Ag-Ac.

☐ HTLV1.

☐ Parvovirus.

☐ Test Coombs Direct.

☐ Recherche de Cryoglobulines.

☐ Réaction au Latex

☐ Ac. Anti-nucléaires.

☐ TP.

☐ Tps saignement (IVY)

☐ Ac Anti-phospholipides.

☐ Dosage Protéine AT3

☒ Autres

☐ Waaler rose

☐ Ac Anti-DNA natif.

☐ TCA.

☐ Homocystéine.

☐ CTF.

☐ Clairance à la Créatinine.

☐ Glycémie.

☐ Cholestérol, LDH, HDL.

☐ Recherche Protéinurie Bence Jones.

☐ IF Protéines Urinaires.

☐ Bêta 2 Microglobuline.

☐ LDH.

☒ TSHus - T4l - T3

☐ Ionogramme Sanguin.

☐ Anti SSA.

☐ Anti Peptides Citrullines.

☐ Fibrinémie.

☐ TCA avec preuve T+M.

☐ Protéine S.

☐ Résistance Protéine C Activée.

Bilan à faire S.V.P le

الدكتور الزوبير الشفاعي
Docteur Zoubir CHOUFFAI

HEMATOLOGIE
ONCOLOGIE PEDIATRIQUE

152, Bd Ba Hmad - CASABLANCA
Tél : 05.22.24.81.61/63 - Fax : 05.22.40.40.70

05.22.40.40.70 : الفاكس - 05.22.24.81.61/63 - 05.22.24.37.41/43 : الهاتف - الدار البيضاء - 152 شارع باحماد - بلvédère - Casablanca - Tél. : 05.22.24.81.61/63 - 05.22.24.37.41/43 - Fax : 05.22.40.40.70

152, Boulevard Ba hmad - Belvédère - Casablanca - Tél. : 05.22.24.81.61/63 - 05.22.24.37.41/43 - Fax : 05.22.40.40.70

En Cas d'Urgence : Clinique Val d'Anfa - Tél. : 0 522.39.69.39 / 06.61.33.74.37

ONCOLOGIE
PEDIATRIQUE
HEMATOLOGIE

LABORATOIRE D'ANALYSES MEDICALES DOUALAB

Dr DADOUNE Loubna

Médecin biologiste

Biochimie - Hématologie - Immunologie

Parasitologie - Mycologie - Hormonologie - Virologie

301, Lotissement Haj Fatah Oulfa

(Près Rond point CHEHDIA)

Casablanca

Tél : 0522 900 300 - Fax : 0522 900 700

Casablanca le 19 août 2020

Madame MHAMDI WIDYANE

FACTURE N° 179147

Analyses :

Numération formule sanguine -----	B	80	
Electrophorèse des protéines sériques -----	B	250	
Bilirubines Totale, libre et conjuguée -----	B	70	
Transaminases -----	B	100	
Phosphatases alcalines -----	B	50	
Vitamine D2D3 -----	B	420	
T4 libre -----	B	220	
TSH Ultrasensible -----	B	220	
Ferritine -----	B	230	Total : B 1640

Prélèvements :

Sang-----	Pc	1,5
-----------	----	-----

TOTAL DOSSIER

2 222,60 DH

Arrêtée la présente facture à la somme de :

Deux Mille Deux Cent Vingt Deux Dirhams et Soixante Centimes

DOUALAB
Dr. DADOUNE Loubna
Laboratoire d'Analyses Médicales
301- Lot Haj Fatah Oulfa - Casablanca
Tél : 0522) 900 300 - Fax : 0522) 900 700



مختبر التحاليل الطبية دُعاء لاب

Laboratoire d'analyses médicales DOUALAB

Dr. DADOUNE Loubna
Médecin biologiste

Biochimie - Hématologie - Bactériologie - Immunologie
Parasitologie - Mycologie - Hormonologie - Virologie

Madame MHAMDI WIDYANE

Docteur ZOUBIR CHOUFFAI

Réf. : 20H425

Dossier ouvert le : 19/08/20

Prélèvement effectué à 10:11

Edition du : 24/08/20

Page : 1/4

Compte Rendu d'Analyses

HEMATOLOGIE

NUMERATION FORMULE SANGUINE

			Normales (Femme Adulte)	Antériorités 14/02/20
GLOBULES ROUGES				
Hématies -----	4,50	M/mm ³	3,5 - 5,5	5,10
Hémoglobine -----	13,3	g/100 ml	11 - 15	14,4
Hématocrite -----	40	%	36 - 48	44
- V.G.M. -----	89	μ ³	80 - 99	
- T.C.M.H. -----	30	pg	28 - 32	
- C.C.M.H. -----	33	g/100 ml	30 - 35	
GLOBULES BLANCS				
Numération des leucocytes -----	6 000	/mm ³	4000 - 10000	4600
Formule leucocytaire				
Polynucléaires Neutrophiles -----	56	%	50 - 70	
Soit : 3 360 -----		/mm ³	2000 - 7500	
Polynucléaires Eosinophiles -----	1	%	1 - 3	
Soit : 60 -----		/mm ³	40 - 300	
Polynucléaires Basophiles -----	0	%	< 1	
Soit : 0 -----		/mm ³	< 100	
Lymphocytes -----	37	%	20 - 40	
Soit : 2 220 -----		/mm ³	1500 - 4000	
Monocytes -----	6	%	1 - 8	
Soit : 360 -----		/mm ³	40 - 800	
PLAQUETTES				
Résultat -----	242 000	/mm ³	150000 - 400000	291000

DOUALAB
Dr. DADOUNE Loubna
Laboratoire d'Analyses Médicales
301 Lot Haj Fatah Oulfa - Casablanca
Tél : (0522) 900 300 - Fax : (0522) 900 700

301, تجزئة الحاج فاتح الألفة (قرب مسجد الحاج فاتح) - الدار البيضاء - الهاتف : (0522) 900 300 - الفاكس : (0522) 900 700

301, Lotissement Haj Fatah Oulfa (Prés Mosquée Haj Fatah) Casablanca - Tél. : (0522) 900 300 - Fax : (0522) 900 700

26225770 - RC : 400950 - IF : 40481510 - CNSS : 9044752 - ICE : 000435300000002



مختبر التحاليل الطبية دواء لاب

Laboratoire d'analyses médicales DOUALAB

Dr. DADOUNE Loubna
Médecin biologiste

Biochimie - Hématologie - Bactériologie - Immunologie
Parasitologie - Mycologie - Hormonologie - Virologie

Dossier N° : 220819200465

Nom : MHAMDI Widiwane

Echantillon N° : 9

Examen du : 22/08/2020

Prescripteur: DOUA

Electrophorèse des protéines sériques

Technique capillaire : Capillary 2 flex piercing

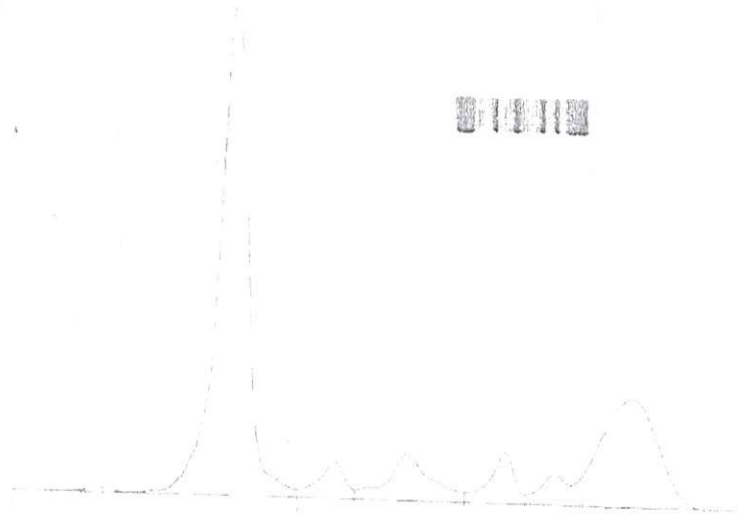

Nom	%	Normales %	g/L	Normales g/L
Albumine	55,9	55,8 - 66,1	47,5	40,2 - 47,6
Alpha 1	3,9	2,9 - 4,9	3,3	2,1 - 3,5
Alpha 2	8,2	7,1 - 11,8	7,0	5,1 - 8,5
Beta 1	5,0	4,7 - 7,2	4,3	3,4 - 5,2
Beta 2	3,3	3,2 - 6,5	2,8	2,3 - 4,7
Gamma	23,7	> 11,1 - 18,8	20,1	8,0 - 13,5

Rapp. A/G : 1,27

P. T. : 85 g/L

Commentaire : Augmentation des gammaglobulines.

DOUALAB
Dr. DADOUNE Loubna
Laboratoire d'Analyses Médicales
301, Lotissement Haj Fatah Oulfa - Casablanca
Tél : (0522) 900 300 - Fax : (0522) 900 700

301, تجزئة الحاج فاتح الألفة (قرب مسجد الحاج فاتح) - الدار البيضاء - الهاتف : (0522) 900 300 - الفاكس : (0522) 900 700

301, Lotissement Haj Fatah Oulfa (Prés Mosquée Haj Fatah) Casablanca - Tél. : (0522) 900 300 - Fax : (0522) 900 700

Porte : 26225779 - RC : 400950 - IF : 40481510 - CNSS : 9044752 - ICE : 000435300000002



مختبر التحاليل الطبية دواء لاب

Laboratoire d'analyses médicales DOUALAB

Dr. DADOUNE Loubna
Médecin biologiste

Biochimie - Hématologie - Bactériologie - Immunologie
Parasitologie - Mycologie - Hormonologie - Virologie

Madame MHAMDI WIDYANE

Docteur ZOUBIR CHOUFFAI

Réf. : 20H425

Dossier ouvert le : 19/08/20

Prélèvement effectué à 10:11

Edition du : 24/08/20

Page : 3/4

Compte Rendu d'Analyses

			Normales	Antériorités
Transaminases - SGOT / ASAT -----:	15	UI/l	< 40	19/10/17 18

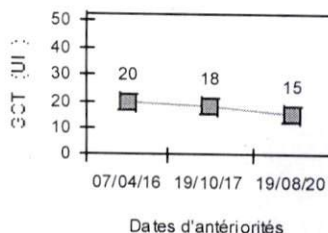

Transaminases - SGPT / ALAT -----:	14	UI/l	< 40	10
------------------------------------	----	------	------	----

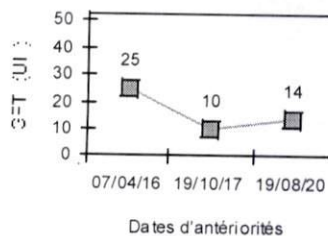

Rapport SGOT / SGPT -----: 1,07

Phosphatases Alcalines -----:	174	UI/l	100 - 290	07/04/16 128
-------------------------------	-----	------	-----------	-----------------

VITAMINES

Vitamine D2/D3 25OH -----:	16,4	* ng/ml	30 - 100	31/01/19 8,2
----------------------------	------	---------	----------	-----------------

Téchnique ELFA (Enzyme linked fluorescent Assay)

Niveau	ng/ml
Déficient	< 20
Insuffisant	20-29
Suffisant	30-100
Toxicité	> 100

DOUALAB
Dr. DADOUNE Loubna
Laboratoire d'Analyses Médicales
301, Lot Haj Fatah Oulfa - Casablanca
Tél : (0522) 900 300 - Fax : (0522) 900 700

HORMONOLOGIE

T4 Libre -----:	11,40	pmol/l	10,6 - 19,4	
TSH ultrasensible -----:	1,43	μUI/ml	0,27 - 5	19/10/17 1,97

301, تجزئة الحاج فاتح الألفة (قرب مسجد الحاج فاتح) - الدار البيضاء - الهاتف : (0522) 900 300 - الفاكس : (0522) 900 700

301, Lotissement Haj Fatah Oulfa (Prés Mosquée Haj Fatah) Casablanca - Tél. : (0522) 900 300 - Fax : (0522) 900 700

Portabilité : 26225770 - RC : 400950 - IE : 40481510 - CNSS : 9044752 - ICE : 000435300000002



مختبر التحاليل الطبية دُعاء لاب

Laboratoire d'analyses médicales DOUALAB

Dr. DADOUNE Loubna
Médecin biologiste

Biochimie - Hématologie - Bactériologie - Immunologie
Parasitologie - Mycologie - Hormonologie - Virologie

Madame MHAMDI WIDYANE

Docteur ZOUBIR CHOUFFAI

Réf. : 20H425

Dossier ouvert le : 19/08/20

Prélèvement effectué à 10:11

Edition du : 24/08/20

Page : 4/4

Compte Rendu d'Analyses

MARQUEURS

	Normales	Antériorités
Ferritine ----- :	19,70 ng/ml	14/02/20 76,37
Hommes :	30 à 350 ng/ml	
Femmes cycliques :	20 à 250 ng/ml	
Femmes ménopausées :	25 à 400 ng/ml	
Enfants : A la naissance :	100 à 300 ng/ml	
< à 1 an :	20 à 100 ng/ml	
> à 4 ans :	Idem adultes	

DOUALAB
Dr. DADOUNE Loubna
Laboratoire d'Analyses Médicales
301, Lotissement Haj Fatah Oulfa - Casablanca
Tél : (0522) 900 700 - Fax : (0522) 900 700

Biolectra®

MAGNESIUM 243_{mg} **forte**

Comprimés effervescents



Le magnésium joue un rôle important dans l'organisme humain.

Que ce soit pour les muscles, les nerfs, les os ou le bien-être psychique: le magnésium est l'un des minéraux les plus importants dans le corps humain. Il active plus de 300 enzymes endogènes et il est impliqué dans de nombreux processus métaboliques vitaux.

Instructions d'utilisation:

Dissoudre un comprimé effervescent dans un 1/2 verre d'eau (150 ml).

Remarques importantes:

Les compléments alimentaires ne doivent pas servir de substitut à un régime varié et équilibré et à un mode de vie sain.

La dose journalière recommandée ne doit pas être dépassée.

À conserver dans un endroit sec, à température ambiante et hors de portée des jeunes enfants.

Complément alimentaire n'appartenant pas à la catégorie des médicaments.

Complément alimentaire avec 243 mg magnésium par comprimé effervescent.

Complément alimentaire avec édulcorants au goût citron.

Information nutritionnelle	Par comprimé effervescent	% de l'apport journalier recommandé*
Magnésium	243mg	65 %

* selon la réglementation européenne actuelle

Contenu:

20 comprimés effervescents = 86.4 g

Date de durabilité minimale: voir sur le fond.

À conserver dans un endroit sec, à température ambiante.

Seulement disponible en pharmacie!

Fabriqué par: HERMES ARZNEIMITTEL GMBH · 82049 Großhesselohe / Munich · Allemagne

Importé, distribué et représenté au Maroc par: **Euro médic** S.A.R.L.

73, bis rue Ibnou Mounir - Maarif - Casablanca Maroc

PPC: 94 DH
ES.5.246.16

HERMES

Biolectra®

MAGNESIUM 243_{mg} **forte**

Comprimés effervescents



4 058900 003320

Numéro de lot:

Date d'expiration:

Biolectra®

MAGNESIUM 243_{mg} **forte**

Comprimés effervescents



Le magnésium joue un rôle important dans l'organisme humain.

Que ce soit pour les muscles, les nerfs, les os ou le bien-être psychique: le magnésium est l'un des minéraux les plus importants dans le corps humain. Il active plus de 300 enzymes endogènes et il est impliqué dans de nombreux processus métaboliques vitaux.

Instructions d'utilisation:

Dissoudre un comprimé effervescent dans un 1/2 verre d'eau (150 ml).

Remarques importantes:

Les compléments alimentaires ne doivent pas servir de substitut à un régime varié et équilibré et à un mode de vie sain.

La dose journalière recommandée ne doit pas être dépassée.

À conserver dans un endroit sec, à température ambiante et hors de portée des jeunes enfants.

Complément alimentaire n'appartenant pas à la catégorie des médicaments.

Complément alimentaire avec 243 mg magnésium par comprimé effervescent.

Complément alimentaire avec édulcorants au goût citron.

Information nutritionnelle	Par comprimé effervescent	% de l'apport journalier recommandé*
Magnésium	243mg	65 %

* selon la réglementation européenne actuelle

Contenu:

20 comprimés effervescents = 86.4 g

Date de durabilité minimale: voir sur le fond.

À conserver dans un endroit sec, à température ambiante.

Seulement disponible en pharmacie!

Fabriqué par: HERMES ARZNEIMITTEL GMBH · 82049 Großhesselohe / Munich · Allemagne

Importé, distribué et représenté au Maroc par: **Euro médic** S.A.R.L.

73, bis rue Ibnou Mounir - Maarif - Casablanca Maroc

PPC: 94 DH
ES.5.246.16

HERMES

Biolectra®

MAGNESIUM 243_{mg} **forte**

Comprimés effervescents



4 058900 003320

Numéro de lot:

Date d'expiration:

FUMAFER®

fumarate ferreux **200 mg**
(équivalent à **66 mg** de fer)

PPV 25.10 DH
LOT T223 PER 02/24

100 comprimés
voie orale



عدد الجرعات في اليوم

NOMBRE DE PRISES PAR JOUR

MATIN	MIDI	SOIR
<input type="checkbox"/>	<input type="checkbox"/>	<input type="checkbox"/>

FUMAFER®

fumarate ferreux **200 mg**
(équivalent à **66 mg** de fer)

COMPOSITION

• Fumarate ferreux 200 mg

Quantité correspondante en fer 66 mg

• Excipients q.s.p. 1 comprimé

Indications Thérapeutiques :

Avant emploi, lire attentivement la notice.

Tenir hors de la portée et de la vue des enfants

par comprimé



Laboratoires SYNTHEMEDIC

20-22, Rue Zoubair Bnou El Aouam
Roches Noires Casablanca
Médicament autorisé N°: 833/16DMP/21/NRQ

FUMAFER® 66 mg

100 comprimés

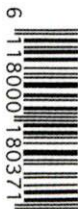

6 118000 180371



100 قرص
عن طريق الفم

فو ما فير[®]
فومات حديدي **200** ملغ
(أي ما يعادل **66** ملغ من الحديد)

Lot N° :
EXP :
PPV :

FUMAFER®

fumarate ferreux **200 mg**
(équivalent à **66 mg** de fer)

PPV 25.10 DH
LOT T223 PER 02/24

100 comprimés
voie orale



عدد الجرعات في اليوم

NOMBRE DE PRISES PAR JOUR

MATIN	MIDI	SOIR
<input type="checkbox"/>	<input type="checkbox"/>	<input type="checkbox"/>

FUMAFER®

fumarate ferreux **200 mg**
(équivalent à **66 mg** de fer)

COMPOSITION

• Fumarate ferreux 200 mg

Quantité correspondante en fer 66 mg

• Excipients q.s.p. 1 comprimé

Indications Thérapeutiques :

Avant emploi, lire attentivement la notice.

Tenir hors de la portée et de la vue des enfants

par comprimé



Laboratoires SYNTHEMEDIC

20-22, Rue Zoubair Bnou El Aouam
Roches Noires Casablanca
Médicament autorisé N°: 833/16DMP/21/NRQ

FUMAFER® 66 mg

100 comprimés

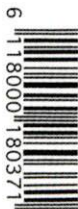

6 118000 180371



100 قرص
عن طريق الفم

فو ما فير[®]
فومات حديدي **200** ملغ
(أي ما يعادل **66** ملغ من الحديد)

Lot N° :
EXP :
PPV :

للإستعمال



20 في 20

(20 في 20)

1000

Vita C1000®

PPV 27DH70

EXP 05/2023
LOT 05006 12

مخصص للبالغ والاطفال ما فوق 15 سنة.
الجرعات - دواعي الإستعمال - موانع الإستعمال - كيفية الإستعمال.

للمزيد

RESERVE A L'ADULTE ET A L'ENFANT DE PLUS DE 15 ANS.
POSOLOGIE - INDICATIONS - CONTRE-INDICATIONS
MODE D'EMPLOI : Voir notice

محطة

محطة الألبومين بروتين من الألبومين من الألبومين
Tubé à conserver bien fermé à l'abri de la chaleur et de l'humidité.

محطة بعيداً عن متناول ومراى الأطفال.

Tenir hors de la portée et de la vue des enfants.

Vita C1000®
20 comprimés effervescents



AMM N° 02 DMP/21

ACFOL[®] 5mg

Boîte de 28 comprimés



Fabriqué par: Laboratoire pharmaceutique **IBERMA**.

Z.I Lot 149 Had Soualem, Province Berrechid, Maroc.

Titulaire de l'AMM: Laboratoire pharmaceutique **Versalya**

Z.I Lot 149 Had Soualem, Province Berrechid, Maroc.

Dr. N. KHALED: Pharmacien Responsable

Médicament autorisé N° 554/17DMP/21/NTT.

ACFOL[®]

5mg

Acide folique / Comprimés

LOT: 14219009

PER: 10/2023

PPV: 26,20 DH

28

Comprimés

Voie orale

ACFOL[®] 5mg
Boîte de 28 comprimés



Fabriqué par: Laboratoire pharmaceutique **IBERMA**.

Z.I Lot 149 Had Soualem, Province Berrechid, Maroc.

Titulaire de l'AMM: Laboratoire pharmaceutique **Versalya**

Z.I Lot 149 Had Soualem, Province Berrechid, Maroc.

Dr. N. KHALED: Pharmacien Responsable

Médicament autorisé N° 554/17DMP/21/NTT.

ACFOL[®]

5mg

Acide folique / Comprimés

LOT: 14219009

PER: 10/2023

PPV: 26,20 DH

28

Comprimés

Voie orale