

RECOMMANDATIONS IMPORTANTES À LIRE POUR ACTIVER LES REMBOURSEMENTS ET EVITER LES REJETS

Conditions générales :

- Le cadre réservé à l'adhérent doit être dûment renseigné.
- Le cadre réservé au médecin doit être renseigné par le praticien lui-même notamment la nature de la maladie.
- La validité de la feuille de soins est limitée à 3 mois à compter de la première consultation.
- L'entente préalable est exigée pour toute hospitalisation médicale, chirurgicale, soins dentaires spéciaux, extractions multiples, parodontie orthodontie, prothèses dentaires, prothèses auditives ou orthopédiques ainsi que pour tous les actes effectués en série.
- En cas d'accident, une déclaration précisant les causes et circonstances de l'accident est à joindre à la feuille de soins.

Pharmacie :

- Les vignettes des médicaments doivent être obligatoirement jointes aux ordonnances.
- Pour les médicaments sans vignettes une facture de la pharmacie doit être jointe.

Radiologie et Biologie :

- La facture ainsi qu'une copie des résultats des analyses ou du compte rendu (sous pli confidentiel) doivent être jointes à l'ordonnance médicale pour toute demande de remboursement.
- Un pli confidentiel du médecin prescripteur des analyses ou radios peut être demandé par le médecin conseil de la mutuelle.

Optique :

- L'ordonnance du médecin prescripteur et la facture de l'opticien sont à joindre à la feuille de soins.

Rééducation :

- L'entente préalable renseignée par le médecin prescripteur est exigée avant le début des séances de rééducations.
- Pour le remboursement, la facture et le calendrier des séances effectuées sont à joindre à la feuille de soins.

Dentaire :

- En cas de prothèses ou de traitement canalaires, l'accord préalable renseigné sur la feuille de soins est obligatoire avant le début de traitement.
- La facture doit être jointe à la feuille de soins pour toute demande de remboursement.
- La radio-après soins est obligatoire en cas de prothèses ou de traitement canalaires.

Maladie et Affection Longue Durée ALD et ALC :

- La déclaration de maladie chronique doit être renseignée par le médecin prescripteur et renouvelée tous les 6 mois.

Adresses Mails utiles

- Réclamation : contact@mupras.com
- Prise en charge : pec@mupras.com
- Adhésion et changement de statut : adhesion@mupras.com

La MUPRAS garantit le respect de la loi n° 09-08 relative à la protection des personnes physiques à l'égard du traitement des données à caractère personnel.

MUPRAS : Centre Allal Ben Abdellah - 6ème Etage Angle Rue Mohamed Fakir et Rue Allal Ben Abdellah - Quartier de l'Horloge Casablanca 20000 - Tél : 05 22 20 45 45 (LG) - Fax : 05 22 22 78 18 - www.mupras.com



MUPRAS
Mutuelle de Prévoyance
& d'Actions Sociales
de Royal Air Maroc

Déclaration de Maladie

N° W19-431734

AMPL ND: 39660

☐ Maladie ☐ Dentaire ☐ Optique ☒ Autres

Cadre réservé à l'adhérent (e)

Matricule : 18585 Société : ROYAL AIR MAROC

☒ Actif ☐ Pensionné(e) ☐ Autre :

Nom & Prénom : ZERHOUNI SOUFIANE

Date de naissance : 01/12/1987

Adresse : RES LES CHAMPS 3 GIP NADIM CABA

Tél : 0662129142 Total des frais engagés : Dhs

Cadre réservé au Médecin

Cachet du médecin

Date de consultation : 10 AOUT 2020

Nom et prénom du malade : LAOUALI Hou Lu Age :

Lien de parenté : ☐ Lui-même ☒ Conjoint ☐ Enfant

Nature de la maladie : Hémoglobine - 24/24

En cas d'accident préciser les causes et circonstances :

Dans le cas où la maladie aurait un caractère confidentiel, communiquer les renseignements sous pli confidentiel à l'attention du médecin conseil de la Mutuelle.

J'atteste sur l'honneur l'exactitude des renseignements portés sur la présente déclaration. Je déclare avoir pris connaissance de la clause relative à la protection des données personnelles.

Fait à : CASABLANCA Le :

Signature de l'adhérent(e) :

RELEVÉ DES FRAIS ET HONORAIRES

Dates des Actes	Natures des Actes	Nombre et Coefficient	Montant détaillé des Honoraires	Cachet et signature du Médecin attestant le Paiement des Actes
10 AOUT 2020	Atte		1300,00	
25 AOUT 2020	Holb		1000,00	

EXECUTION DES ORDONNANCES

Cachet du Pharmacien ou du Fournisseur	Date	Montant de la Facture

ANALYSES - RADIOGRAPHIES

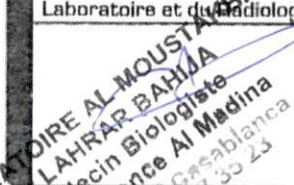
Cachet et signature du Laboratoire et du Radiologue	Date	Désignation des Coefficients	Montant des Honoraires
	18.8.2	826B	900,85

AUXILIAIRES MEDICAUX

Cachet et signature du Particien	Date des Soins	Nombre				Montant détaillé des Honoraires
		AM	PC	IM	IV	

RELEVÉ DES FRAIS ET HONORAIRES

Le praticien est prié de préciser la dent traitée, l'acte pratiqué en indiquant la nature des soins.

Important :

Veillez joindre les radiographies en cas de prothèses ou de traitement canaux, ainsi que le bilan de l'ODF.

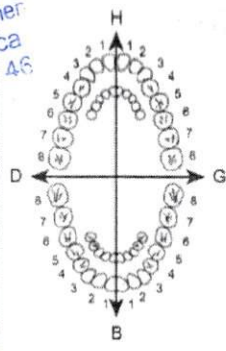
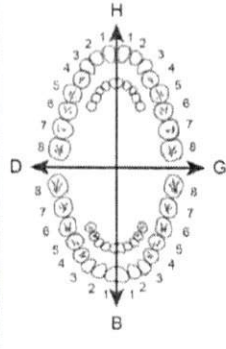
SOINS DENTAIRES	Dents Traitées	Nature des Soins	Coefficient	INP : <input type="text"/>
				COEFFICIENT DES TRAVAUX <input type="text"/>
				MONTANTS DES SOINS <input type="text"/>
				DEBUT D'EXECUTION <input type="text"/>
				FIN D'EXECUTION <input type="text"/>
O.D.F. PROTHESES DENTAIRES	DETERMINATION DU COEFFICIENT MASTICATOIRE <div style="display: flex; justify-content: space-around;"> <div> H 25533412 00000000 D </div> <div> 21433552 00000000 G 00000000 35533411 B </div> </div>			COEFFICIENT DES TRAVAUX <input type="text"/>
	(Création, remont, adjonction) Fonctionnel, Thérapeutique, nécessaire à la profession			MONTANTS DES SOINS <input type="text"/>
				DATE DU DEVIS <input type="text"/>
				DATE DE L'EXECUTION <input type="text"/>

VISA ET CACHET DU PRATICIEN ATTESTANT LE DEVIS

VISA ET CACHET DU PRATICIEN ATTESTANT L'EXECUTION

Dr. Saïd CHRAIBI

Professeur en Cardiologie
de la Faculté de Médecine
de Casablanca

Ancien Médecin des Hôpitaux de Genève

Spécialiste des maladies du cœur
et des vaisseaux

Cardiologie adulte - Cardiologie pédiatrique
Hypertension artérielle - Echographie Doppler
Holter tensionnel - Holter rythmique - Epreuve d'effort

الدكتور سعيد الشرايبي

أستاذ في أمراض القلب
طبيب سابق بمستشفيات جنيف

أخصائي في أمراض القلب و الشرايين
و ارتفاع الضغط الدموي

الفحص بالصدى - الهولتر - الفحص بالجهد

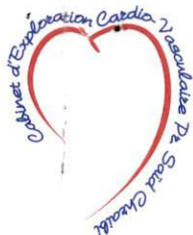

Nom :

laop Houda

Casablanca le :

10 Aout 2020

BILAN BIOLOGIQUE

- ☐ Urée
- ☒ Créatinémie
- ☐ Glycémie
- ☒ Cholestérol
- ☒ Cholestérol HDL
- ☒ Cholestérol LDL
- ☒ Triglycérides
- ☒ Acide Urique
- ☒ NFS Plaquette
- ☒ Protéinurie des 24h
- ☐ SGPT
- ☐ SGOT
- ☐ γ GT - Ph. alc
- ☐ Ag Hbs
- ☐ Sérologie Hépatite C
- ☐ Troponines

- ☐ T3 T4
- ☒ TSH
- ☐ Microalbuminurie
- ☐ Vitesse de sédimentation
- ☐ CRP
- ☐ TP + INR
- ☐ Fibrinogène
- ☐ ASLO
- ☒ Ionogramme
- ☐ Kaliémie
- ☐ Hb Glycosylée
- ☐ TCK
- ☐ PSA
- ☐ BNP
- ☐ CPK
- ☐ Dosage vit. D

LABORATOIRE AL MOUSTAKBIL
Dr. L. HRRAR BAHJA
Médecin Biologiste
29, Résidence Al Madina
Sidi Maarouf Casablanca

18282

مرکز عبد المومن - تقاطع شارع عبد المومن و شارع انوال - الخابق الخامس، رقم 501 (فوق مقهى بريوش دوري)، الدار البيضاء

Abdelmoumen Center - Angle Bd Anoual et Bd Abdelmoumen, 5^{ème} étage, N°501 (au dessus du café Brioche Dorée), Casablanca

الهاتف / الفاكس : 05 22 86 04 46 - 05 22 86 00 46 - Urgences : 06 64 476 471 - E-mail : sdchraibi@gmail.com



مختبر المستقبل للتحليلات الطبية

LABORATOIRE AL MOUSTAKBAL D'ANALYSES MEDICALES

Docteur Bahija LAHRAR

Médecin Spécialiste en Analyses Médicales (Biologiste)
Spécialiste en Diagnostic et Thérapeutique des couples infertiles
(IA-FIV-ICSI) Paris - France
Ex Enseignante à la faculté de médecine
CHU Ibn Rochd Casablanca
DU de management de la qualité université Bordeaux

Edité le : 18-août-20



Date de prélèvement

mardi 18 août 2020

Référence



1 808201 689661

Nom Prénom

LARAQI HOUDA

Médecin

SAID CHRAIBI

NFS: HEMOGRAMME

Analyses	Résultats	Valeurs de références	Unités
<u>Numération</u>			
Plaquettes:	396	150 - 400	Mille/ μ l.
Leucocytes	7,9	4,5 - 10,0	Mille/ μ l.
Hématies	5,00	4,20 - 5,00	Millions/ μ l.
Hémoglobine	13,6	12,0 - 16,0	g%ml.
Hématocrite	37,7	38 - 45	%
VGM	75	85 - 95	μ l.
TGMH	27	27 - 34	pg/ μ l
CCMH	36	30 - 36	/ μ l

Formule sanguine

P.Neutrophiles	69 %	5451	45 - 75 %	2000 - 7500 / μ l.
P.Eosinophiles	1 %	79	1 - 3 %	50 - 200 / μ l.
P.Basophiles	0 %	0	0 - 0,5 %	0 - 50 / μ l.
Lymphocytes	26 %	2054	25 - 45 %	1500 - 4000 / μ l
Monocytes	4 %	316	2 - 8 %	200 - 800 / μ l.

Vitesse de sédimentation

VS 1ère heure	***	2 - 7 mm
VS 2ème heure	***	6 - 14 mm

Anomalies

Observations

LABORATOIRE AL MOUSTAKBAL
Dr KAHILAR BAHJA
Médecin Biologiste
29, Bd Abou Bakr El kadiri, Sidi Maârouf - Casablanca
Dr Bahija LAHRAR
Médecin Biologiste



مختبر المستقبل للتحليلات الطبية

LABORATOIRE AL MOUSTAKBAL D'ANALYSES MEDICALES

Docteur Bahija LAHRAR

Médecin Spécialiste en Analyses Médicales (Biologiste)
Spécialiste en Diagnostic et Thérapeutique des couples infertiles
(IA-FIV-ICSI) Paris - France

Ex Enseignante à la faculté de médecine

CHU Ibn Rochd Casablanca

DU de management de la qualité université Bordeaux

Edité le : 18-août-20

LARAQI HOUDA

Date de prélèvement : mardi 18 août 2020

16896

Référence :



3 180820 168962

Nom Prénom : LARAQI HOUDA

Médecin : SAID CHRAIBI

COMPTE RENDU D'ANALYSES

Profil	Analyse	Résultat	VR: Valeurs de références
Ionogramme urinaire	Proteinurie de 24 H	0	0,00 - 0,05 g/24 H
Lipides	Cholestérol total	1,52	1,50 - 2,00 g/l
	HDL Cholestérol	0,6	0,32 - 0,65 g/l
	LDL Cholestérol	0,81	1,08 - 1,6 g/l
	Triglycerides	0,55	0,50 - 1,30 g/l
Rénal	Acide urique	61,45	25 - 65 mg/l
Thyroïdien	TSH ultrasensible	1,77	0,25 - 5 µUI/ml

Observations

Dr Bahija LAHRAR
Médecin Biologiste



مختبر المستقبل للتحليلات الطبية

LABORATOIRE AL MOUSTAKBAL D'ANALYSES MEDICALES

Docteur Bahija LAHRAR

Médecin Spécialiste en Analyses Médicales (Biologiste)
Spécialiste en Diagnostic et Thérapeutique des couples infertiles
(IA-FIV-ICSI) Paris - France
Ex Enseignante à la faculté de médecine
CHU Ibn Rochd Casablanca
DU de management de la qualité université Bordeaux

Edité le : 18-août-20



LARAQI HOUDA

Date de prélèvement mardi 18 août 2020

Référence



3 180820 168962

Nom Prénom:

LARAQI HOUDA

Médecin

SAID CHRAIBI

BHE : BILAN HYDRO-ELECTROLYTIQUE

Ionogramme sanguin

Analyses	Résultats	Valeurs de références	Unités
Sodium	142	136 - 150	mmol/l.
Potassium	4,6	3,5 - 5,5	mmol/l.
Chlorures	104	98 - 110	mmol/l.
Phosphore	21	25 - 50	mg/l.
Calcium Total	89	85 - 108	mmol/l.
Calcium ionisé	1,11	1,00 - 1,30	mmol/l.
Réserve alcaline	25,8	22 - 30	mmol/l.
Protides totaux	76	60 - 80	g/l.
Glycémie	1,15	0,65 - 1,10	g/l.
Urée	0,15	0,15 - 0,50	g/l.
Osmolarité	302	290 - 310	mOsm/Kg.
Créatinine	6	6 - 12	mg/l.

Observations:

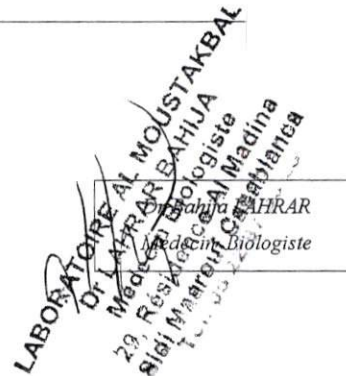

Cabinet médical Professeur Chraïbi Said
Cardiologue

Abdelmoumen Center, angle Bd Abdelmoumen et Anoual
5ème étage, N° 501, Casablanca
Tél. : 0522 86 00 46 / 0522 86 04 46

CONSULTATIONS :
Lundi, Mardi, Mercredi, Jeudi, Vendredi
De 8H à 16H, Samedi de 8H à 12H
(Sur rendez-vous)

Casablanca, le 10/08/2020

RECU

Je soussigné **Pr. Chraïbi Said** avoir reçu **1300,00** dirhams de la part de Mme **LARAQI Houda** comme frais de Consultation, Electrocardiogramme et d'Echo Cœur.

- Consultation, Electrocardiogramme : **300.00DH**
- Echo Cœur : **1000.00DH**

TOTAL : 1300.00DH

Pr. CHRAIBI Said

Professeur CHRAIBI Said
CARDIOLOGUE

Abdelmoumen Center Angle Bd. Abdelmoumen
et Anoual 5ème Etage - Casablanca
Tél : 05 22 86 00 46 / 05 22 86 04 46



مختبر المستقبل للتحليلات الطبية

LABORATOIRE AL MOUSTAKBAL D'ANALYSES MEDICALES

Docteur Bahija LAHRAR

Médecin Spécialiste en Analyses Médicales (Biologiste)
Spécialiste en Diagnostic et Thérapeutique des couples infertiles
(IA-FIV-ICSI) Paris - France
Ex Enseignante à la faculté de médecine
CHU Ibn Rochd Casablanca
DU de management de la qualité université Bordeaux

Edité le : 18-août-20



INPE 093060754

Facture N°: 3946/20

Référence:



3 180820 168962

Date de prélèvement mardi 18 août 2020

Nom Prénom LARAQI HOUDA

Médecin: SAID CHRAIBI

Patente (TP) 36155845

ICE 001635929000031

Analyses	Cotation B	Total
IE	25	33,50
Acide urique	31	41,54
Cholestérol total	30	40,20
Créatinine	30	40,20
Glycémie à jeun	30	40,20
HDL Cholestérol	50	67,00
Ionogramme	160	214,40
LDL Cholestérol	50	67,00
NFS	80	107,20
Proteinurie de 24 H	30	40,20
Triglycerides	60	80,40
TSH ultrasensible	250	335,00
	826 B	1 106,84 dh
	Remise	206,00 dh

Net à payer TTC 900,84 dh

Arrête la présente facture à la somme de NEUF CENTS DIRHAMS ET QUATRE-VINGT-QUATRE CENTIMES

Dr bahija LAHRAR
Médecin Biologiste

LABORATOIRE AL MOUSTAKBAL
Dr LAHRAR BAHJIA
Médecin Biologiste
29, Résidence Al Madina
Sidi Maarouf Casablanca

إقامة المدينة العمارة (ج) رقم 29 ، شارع أبو بكر القادري، سيدي معروف - الدار البيضاء

Résidence Al Madina, Immeuble J N° 29, Bd Abou Bakr El kadiri, Sidi Maârouf - Casablanca

☎ 05 22 97 35 23 - 📠 05 22 97 36 87



مختبر المستقبل للتحليلات الطبية

LABORATOIRE AL MOUSTAKBAL D'ANALYSES MEDICALES

Docteur Bahija LAHRAR

Médecin Spécialiste en Analyses Médicales (Biologiste)
Spécialiste en Diagnostic et Thérapeutique des couples infertiles
(IA-FIV-ICSI) Paris - France
Ex Enseignante à la faculté de médecine
CHU Ibn Rochd Casablanca
DU de management de la qualité université Bordeaux

Edité le : 18-août-20



Date de prélèvement mardi 18 août 2020

Référence



1808201689661

Nom Prénom

LARAQI HOUDA

Médecin

SAID CHRAIBI

NFS: HEMOGRAMME

Analyses	Résultats	Valeurs de références	Unités
<u>Numération</u>			
Plaquettes:	396	150 - 400	Mille/ μ l.
Leucocytes	7,9	4,5 - 10,0	Mille/ μ l.
Hématies	5,00	4,20 - 5,00	Millions/ μ l.
Hémoglobine	13,6	12,0 - 16,0	g%ml.
Hématocrite	37,7	38 - 45	%
VGM	75	85 - 95	μ l.
TGMH	27	27 - 34	pg/ μ l
CCMH	36	30 - 36	/ μ l

Formule sanguine

P.Neutrophiles	69 %	5451	45 - 75 %	2000 - 7500 / μ l.
P.Eosinophiles	1 %	79	1 - 3 %	50 - 200 / μ l.
P.Basophiles	0 %	0	0 - 0,5 %	0 - 50 / μ l.
Lymphocytes	26 %	2054	25 - 45 %	1500 - 4000 / μ l
Monocytes	4 %	316	2 - 8 %	200 - 800 / μ l.

Vitesse de sédimentation

VS 1ère heure	***	2 - 7 mm
VS 2ème heure	***	6 - 14 mm

Anomalies

Observations

LABORATOIRE AL MOUSTAKBAL
Dr LAHRAR BAHJA
Médecin Biologiste
29 R. Maârouf - Sidi Maârouf - Casablanca
Tél : 05 22 97 35 23 - 05 22 97 36 87
Dr Bahija LAHRAR
Médecin Biologiste



مختبر المستقبل للتحاليل الطبية

LABORATOIRE AL MOUSTAKBAL D'ANALYSES MEDICALES

Docteur Bahija LAHRAR

Médecin Spécialiste en Analyses Médicales (Biologiste)
Spécialiste en Diagnostic et Thérapeutique des couples infertiles
(IA-FIV-ICS) Paris - France
Ex Enseignante à la faculté de médecine
CHU Ibn Rochd Casablanca
DU de management de la qualité université Bordeaux

Edité le : 18-août-20

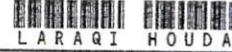

LARAQI HOUDA

Date de prélèvement : mardi 18 août 2020

16896

Référence :



3 180820 168962

Nom Prénom : LARAQI HOUDA

Médecin : SAID CHRAIBI

COMPTE RENDU D'ANALYSES

Profil	Analyse	Résultat	VR: Valeurs de références
Ionogramme urinaire	Proteinurie de 24 H	0	0,00 - 0,05 g/24 H
Lipides	Cholestérol total	1,52	1,50 - 2,00 g/l
	HDL Cholestérol	0,6	0,32 - 0,65 g/l
	LDL Cholestérol	0,81	1,08 - 1,6 g/l
	Triglycerides	0,55	0,50 - 1,30 g/l
Rénal	Acide urique	61,45	25 - 65 mg/l
Thyroidien	TSH ultrasensible	1,77	0,25 - 5 µUI/ml

Observations

Dr Bahija LAHRAR

Médecin Biologiste



مختبر المستقبل للتحليلات الطبية

LABORATOIRE AL MOUSTAKBAL D'ANALYSES MEDICALES

Docteur Bahija LAHRAR

Médecin Spécialiste en Analyses Médicales (Biologiste)
Spécialiste en Diagnostic et Thérapeutique des couples infertiles
(IA-FIV-ICSI) Paris - France

Ex Enseignante à la faculté de médecine

CHU Ibn Rochd Casablanca

DU de management de la qualité université Bordeaux

Edité le : 18-août-20



LARAQI HOUDA

Date de prélèvement mardi 18 août 2020

Référence



3 180820 168962

Nom Prénom:

LARAQI HOUDA

Médecin

SAID CHRAIBI

BHE : BILAN HYDRO-ELECTROLYTIQUE

Ionogramme sanguin

Analyses	Résultats	Valeurs de références	Unités
Sodium	142	136 - 150	mmol/l.
Potassium	4,6	3,5 - 5,5	mmol/l.
Chlorures	104	98 - 110	mmol/l.
Phosphore	21	25 - 50	mg/l.
Calcium Total	89	85 - 108	mmol/l.
Calcium ionisé	1,11	1,00 - 1,30	mmol/l.
Réserve alcaline	25,8	22 - 30	mmol/l.
Protides totaux	76	60 - 80	g/l.
Glycémie	1,15	0,65 - 1,10	g/l.
Urée	0,15	0,15 - 0,50	g/l.
Osmolarité	302	290 - 310	mOsm/Kg.
Créatinine	6	6 - 12	mg/l.

Observations:

LABORATOIRE AL MOUSTAKBAL
Dr LAHRAR BAHILJA
Médecin Spécialiste en Analyses Médicales (Biologiste)
29, Résidence Al Madina
Bd Abou Bakr El kadiri, Sidi Maârouf - Casablanca
Tél: 05 22 97 36 87

Cabinet médical Professeur Chraibi Said
Cardiologue

Abdelmoumen Center, angle Bd Abdelmoumen et Anoual
5ème étage, N° 501, Casablanca
Tél. : 0522 86 00 46 / 0522 86 04 46

CONSULTATIONS :
Lundi, Mardi, Mercredi, Jeudi, Vendredi
De 8H à 16H, Samedi de 8H à 12H
(Sur rendez-vous)

Casablanca, le 10/08/2020

RECU

Je soussigné **Pr. Chraibi Said** avoir reçu **1300,00** dirhams de la part de Mme **LARAQI Houda** comme frais de Consultation, Electrocardiogramme et d'Echo Cœur.

- | | |
|-------------------------------------|-------------|
| • Consultation, Electrocardiogramme | : 300.00DH |
| • Echo Cœur | : 1000.00DH |

TOTAL : 1300.00DH

Pr. CHRAIBI Said

Professeur CHRAIBI Said
CARDIOLOGUE

Abdelmoumen Center Angle Bd. Abdelmoumen
et Anoual 5ème Etage - Casablanca
Tél. 05 22 86 00 46 / 05 22 86 04 46

Cabinet médical Professeur Chraïbi Said

Cardiologue

Abdelmoumen Center , angle Bd Abdelmoumen et Anoual
5ème étage, No 501, Casablanca
Tél. : 05 22 86 00 46 – 05 22 86 04 46

CONSULTATIONS :

Lundi, Mardi, Mercredi, Jeudi, de 8H à 16H,
Vendredi de 8H à 12 H
Samedi de 8H à 12H
(Sur rendez-vous)

Casablanca le 10/08/2020

Mme Laraqi houda

Echocardiographie Doppler

Ventricule gauche non dilaté , non hypertrophié
Bonne contractilité des parois du VG
FEVG à 66 %
OG non dilatée , SOG mesure 18 cm2
Cavités droites non dilatées, VD non hypertrophié
Bonne fonction VD
OD non dilatée.
Valve mitrale non épaissie
Pas d' IM ni RM
Valve aortique non épaissie , non calcifiée
Pas d' IAo ni RAO
Aorte ascendante non dilatée
IT minime , PAPS à 24 mmhg
VCI non dilatée
Péricarde sec

Au total :

*Ventricule gauche non dilaté non hypertrophié
Bonne contractilité des parois du VG
FEVG à 66 %
Pressions de remplissage non élevées
Pas d' HTAP
VD normal*

Pr. Chraïbi Said

Professeur CHRAÏBI Said
CARDIOLOGUE
Abdelmoumen Center Angle Bd. Abdelmoumen
et Anoual 5ème Etage - Casablanca
Tél. : 05 22 86 00 46 / 05 22 86 04 46

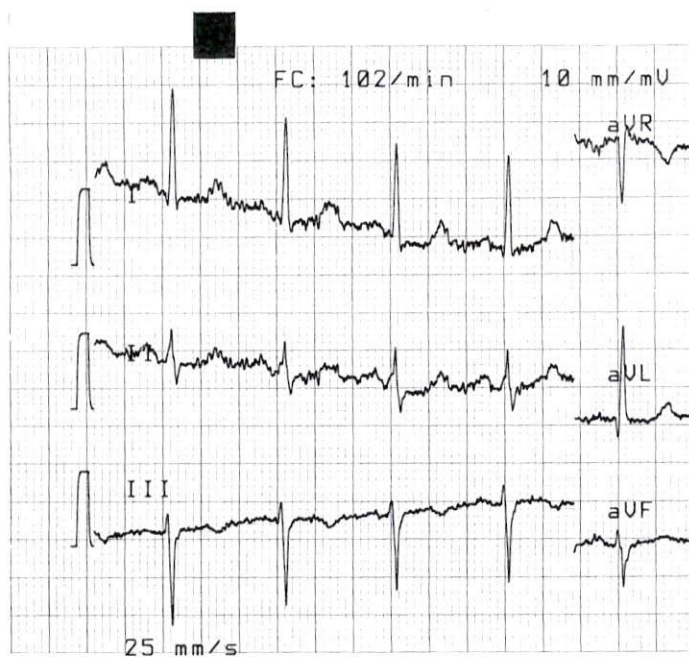
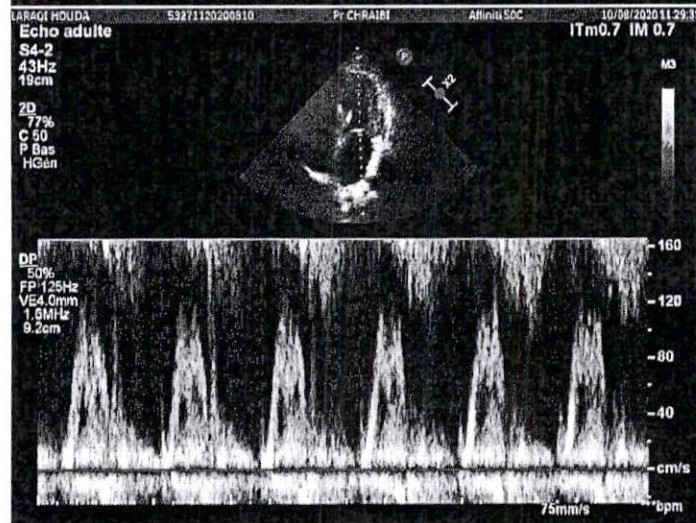
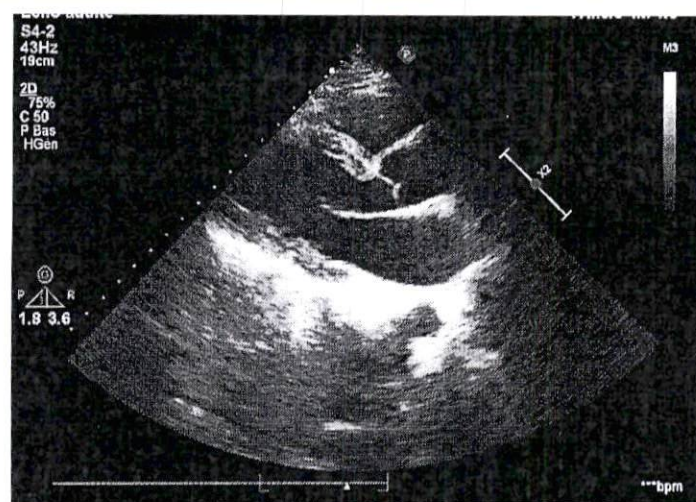
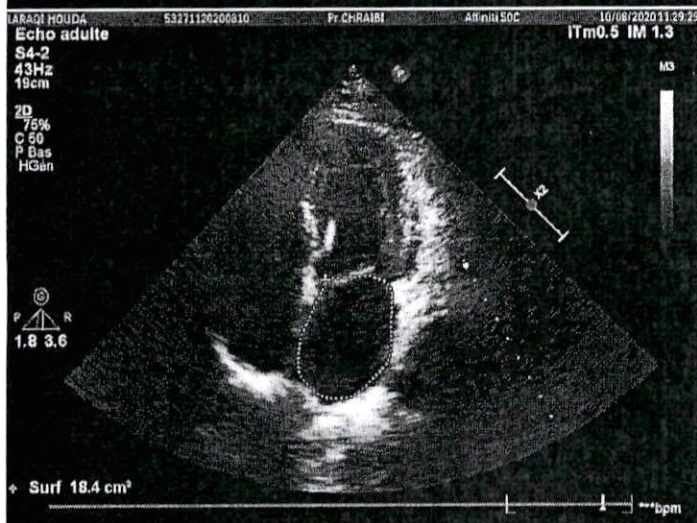
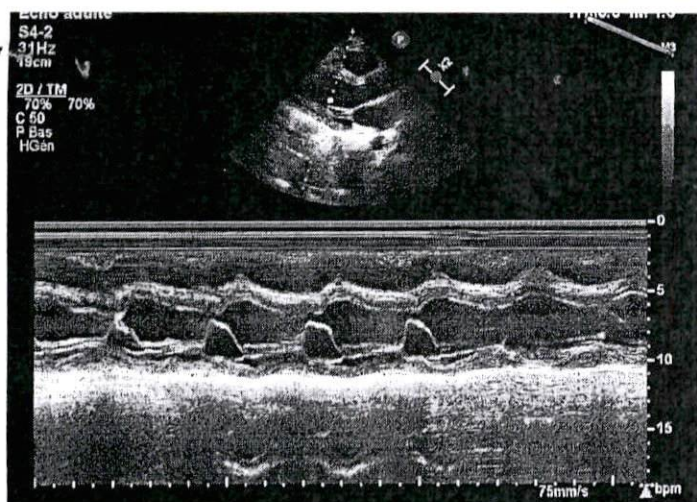

Nom pat.:

No pat.:

Né:

Age:

Sexe:

Taille:

cm

Poids:

kg

TA:

mmHg

Méd:

FC: 102/min

AT-1

2.05

Professeur CHRAÏBI Said
CARDIOLOGUE
Abdelmoumen Cell. 06 22 46 10 45 / 06 22 46 04 45
et Anouar Cell. 06 22 46 10 45 / 06 22 46 04 45
Tel. 06 22 46 10 45 / 06 22 46 04 45

Cabinet médical Professeur Chraibi Said

Cardiologue

Abdelmoumen Center, angle Bd Abdelmoumen et Anoual
5ème étage, N° 501, Casablanca
Tél. : 0522 86 00 46 / 0522 86 04 46

CONSULTATIONS :
Lundi, Mardi, Mercredi, Jeudi, Vendredi
De 8H à 16H, Samedi de 8H à 12H
(Sur rendez-vous)

Casablanca, le 25/08/2020

RECU

Je soussigné **Pr. Chraibi Said** avoir reçu **1000,00** dirhams de la part de Mme **LARAQI Houda** comme frais de Holter Tensionnel.

Pr. CHRAIBI Said

Professeur **CHRAIBI Said**
CARDIOLOGUE
Abdelmoumen Center Angle Bd. Abdelmoumen
et Anoual 5ème Etage - Casablanca
Tél.: 05 22 86 00 46 / 05 22 86 04 46

RAPPORT DE PRESSION ARTÉRIELLE AMBULATOIRE



Nom du patient: LARAQI Houda

Identité du patient: 2

Date de test: 24-août-2020

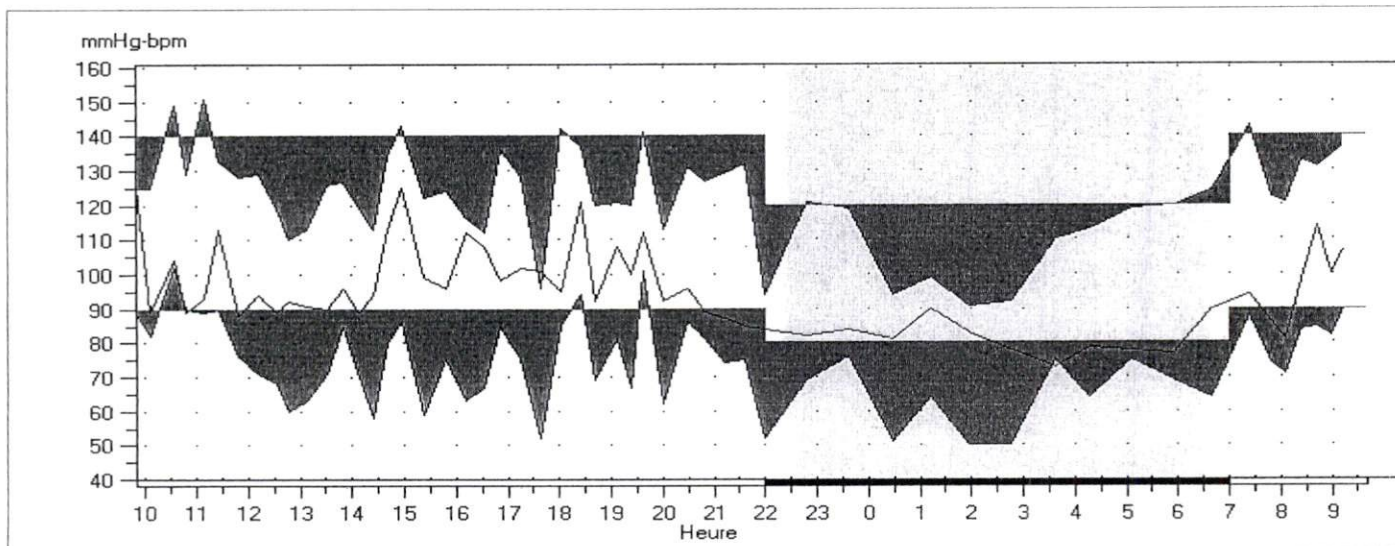

Période	Heure	Échant.	Moy. Sys mmHg (+/- Dév. Std.)	Moy. Dia mmHg (+/- Dév. Std.)	Moy. FC BPM (+/- Dév. Std.)	Chrg. PA Sys %	Chrg. PA Dia %
Ensemble	09:51-09:13 (23:22)	54	123 (14,0)	74 (12,8)	95 (12,3)	15	6
Période d'éveil	07:00-22:00	42	127 (11,1)	78 (11,8)	99 (11,1)	14	7
Période de sommeil	22:00-07:00	12	108 (13,0)	63 (10,2)	82 (5,1)	17	0
Dip endor.: Sys = 15,1% Dia = 18,4%							

Médicaments actuels

Diagnostic du médecin

hypertensionnel de 24h
mural
PA e 123/74
Di'per

Médecin ayant recommandé:

Signature

Date

Rapport PA ambulatoire: Agilis

Médecin diagnostiquant:

Professeur ABDELRAHMAN SADA
CARDIOLOGUE
Abdelmoumen Center Angle Bd. Abdelmoumen
et Anoual 5ème Etage Casablanca
Tel: 06 22 86 04 46 / 06 22 86 04 46

Signature

Date

RAPPORT DE PRESSION ARTÉRIELLE AMBULATOIRE



Nom du patient: LARAQI Houda

Identité du patient: 2

Date de test: 24-août-2020

Renseignements patient

Date de naissance: 20/04/1990

Adresse: Hay Nassim

Téléphone: 0666 91 60 90

Sexe: Female

Race: Marocaine

Taille:

Poids:

Historique

Motif du test

RAPPORT DE PRESSION ARTÉRIELLE AMBULATOIRE



Nom du patient: LARAQI Houda

Identité du patient: 2

Date de test: 24-août-2020

Agilis Données TAA

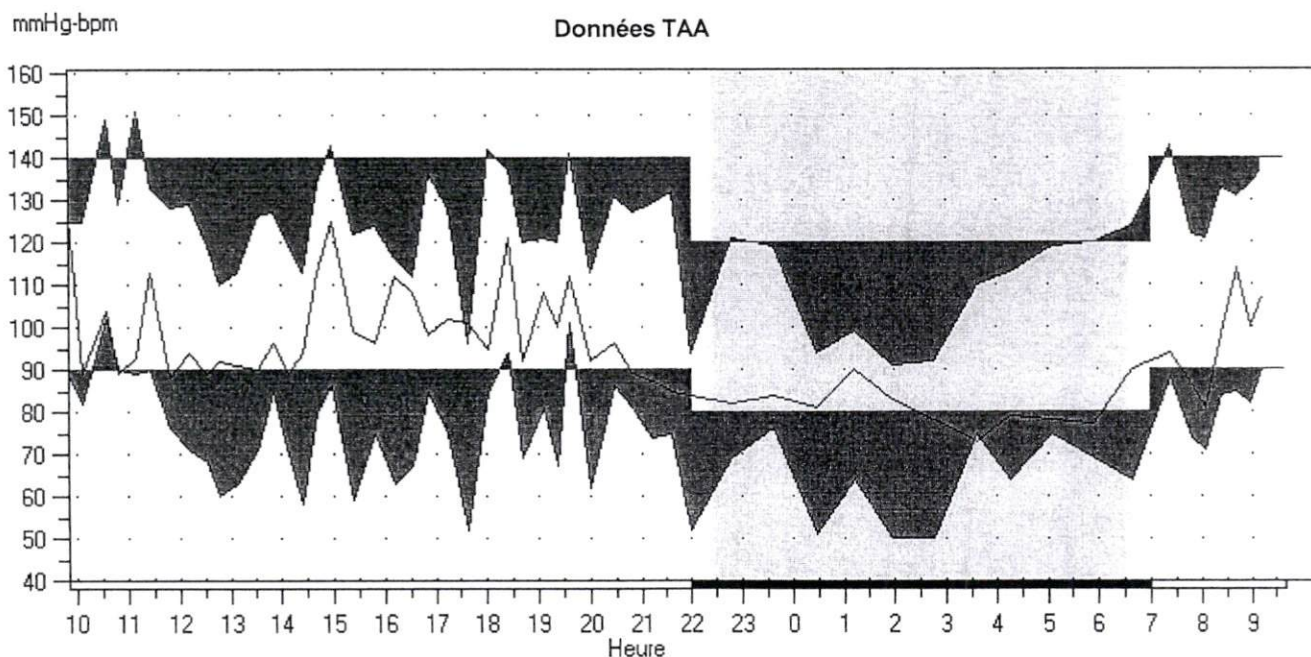

Données TAA éditées

n.	Heure	Sys/Dia (mmHg)	Pls (BPM)	PAM (mmHg)	CE	Commentaires
1	09:51	125/ 89	126	101		
2	10:06	125/ 82	89	96		
3	10:33	149/102 >	104	118		
4	10:48	129/ 90	89	103		
5	11:10	151/ 89 >	93	110		
6	11:25	133/ 90	113	104		
7	11:49	128/ 76	88	93		
8	12:11	129/ 71	94	90		
9	12:33	119/ 68	89	85		
10	12:48	110/ 60	92	77		
11	13:09	113/ 63	91	80		
12	13:31	126/ 71	90	89		
13	13:49	127/ 85	96	99		
14	14:09	119/ 70	89	86		
15	14:25	113/ 58	94	76		
16	14:40	134/ 80	113	98		
17	14:58	143/ 86 >	125	105		
18	15:24	122/ 59	99	80		
19	15:48	124/ 75	96	91		
20	16:13	116/ 63	112	81		
21	16:34	112/ 67	108	82		
22	16:52	136/ 85	98	102		
23	17:14	128/ 75	102	93		
24	17:38	96/ 52	101	67		
25	18:01	142/ 85 >	95	104		
26	18:25	137/ 94 >	121	108		
27	18:41	120/ 69	92	86		
28	19:06	121/ 81	108	94		
29	19:23	120/ 67	100	85		
30	19:38	141/101 >	112	114		
31	20:00	113/ 62	92	79		

RAPPORT DE PRESSION ARTÉRIELLE AMBULATOIRE



Nom du patient: LARAQI Houda

Identité du patient: 2

Date de test: 24-août-2020

Données TAA éditées (suite)

n.	Heure	Sys/Dia (mmHg)	Pls (BPM)	PAM (mmHg)	CE	Commentaires
32	20:28	131/ 86	96	101		
33	20:50	127/ 81	89	96		
34	21:13	129/ 74	87	92		
35	21:35	132/ 75	85	94		
36	22:00	94/ 52	84	66		
37	22:48	121/ 69	82	86		
38	23:38	119/ 76	84	90		
39	00:28	94/ 51	81	65		
40	01:13	99/ 64	90	76		
41	01:57	91/ 50	83	64		
42	02:47	92/ 50	78	64		
43	03:37	110/ 75	73	87		
44	04:17	113/ 64	79	80		
45	05:05	119/ 75	78	90		
46	05:54	120/ 69	77	86		
47	06:39	124/ 64	90	84		
48	07:24	143/ 88	94	106		
49	07:48	122/ 74	86	90		
50	08:05	121/ 71	81	88		
51	08:24	133/ 84	98	100		
52	08:42	131/ 85	114	100		
53	08:58	134/ 82	100	99		
54	09:13	137/ 90	107	106		

Données TAA omises

n.	Heure	Sys/Dia (mmHg)	Pls (BPM)	PAM (mmHg)	CE	Commentaires
Pas de données à rapporter.						

RAPPORT DE PRESSION ARTÉRIELLE AMBULATOIRE



Nom du patient: LARAQI Houda

Identité du patient: 2

Date de test: 24-août-2020

Configuration système du moniteur

Type de moniteur: Agilis

Touche marche: Éteint

Version micrologiciel: O2 2.53

Pression max: 220

Affichage: Éteint

Version Agilis CD: 3.4.4.0

Périodes

Période de temps

22:00 à 07:00

07:00 à 22:00

Intervalle

45 mins

20 mins

Période sommeil

22:00 à 07:00

Définitions codes événements

Code événements(CE)

1 = Pas de signal

2 = Signal artificiel / erratique

3 = Trop de réessais

4 = Délai mesure

85 = Valve bloquée

86 = Interruption par l'utilisateur

87 = Fuite d'air

88 = Délai de sécurité

89 = Surpression brassard

90 = Batteries déchargées

91 = Erreur autozéro

97 = Erreur transducteur

98 = Erreur ADC

99 = Erreur CRC

Consultez le manuel technique d'Agilis CD pour obtenir plus de détails sur les descriptions de codes.

ographie Doppler

te, non hypertrophié
s du VG

18 cm²
/D non hypertrophié

on calcifiée

non hypertrophié
du VG

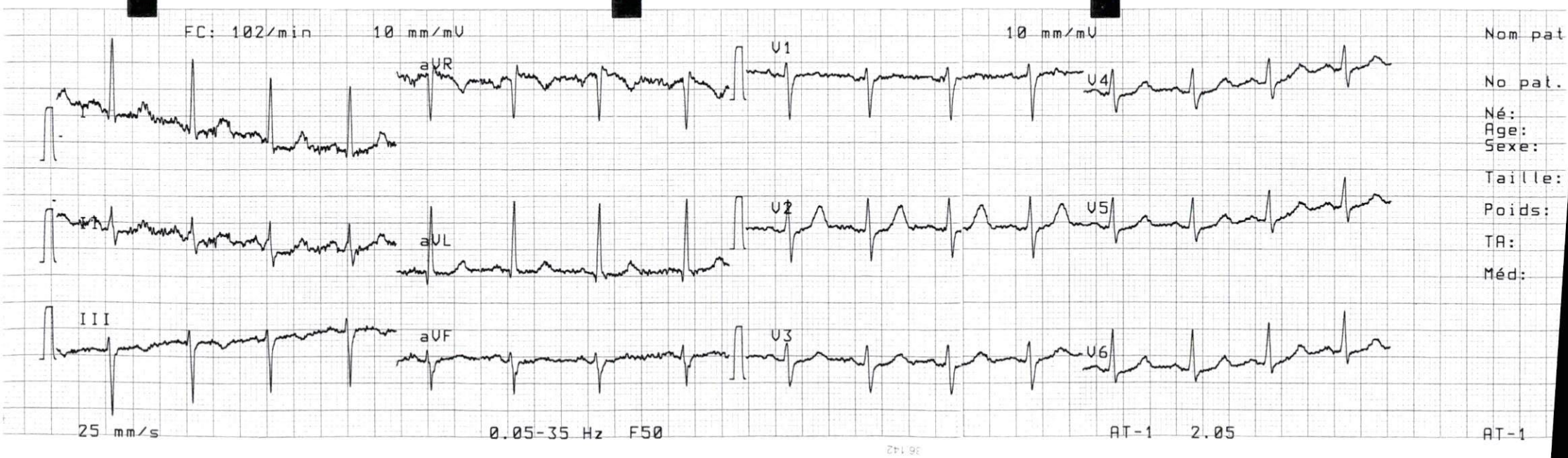
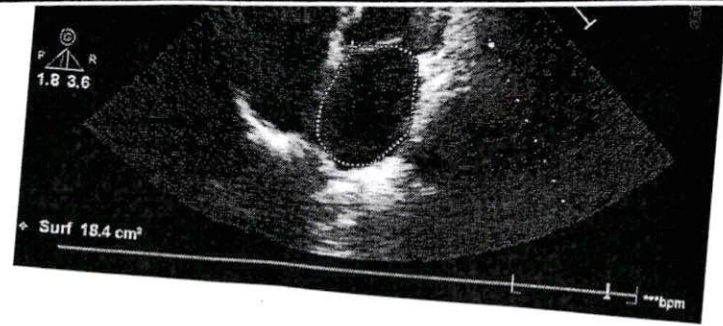

Nom pat.
No pat.
Né:
Age:
Sexe:
Taille:
Poids:
TA:
Méd: