

RECOMMANDATIONS IMPORTANTES A LIRE POUR ACTIVER LES REMBOURSEMENTS ET EVITER LES REJETS

Conditions générales :

Le cadre réservé à l'adhérent doit être dûment renseigné.

Le cadre réservé au médecin doit être renseigné par le praticien lui-même notamment la nature de la maladie.

La validité de la feuille de soins est limitée à 3 mois à compter de la première consultation.

L'entente préalable est exigée pour toute hospitalisation médicale, chirurgicale, soins dentaires spéciaux, extractions multiples, parodontie orthodontie, prothèses dentaires, prothèses auditives ou orthopédiques ainsi que pour tous les actes effectués en série.

En cas d'accident, une déclaration précisant les causes et circonstances de l'accident est à joindre à la feuille de soins.

Pharmacie :

Les vignettes des médicaments doivent être obligatoirement jointes aux ordonnances.

Pour les médicaments sans vignettes une facture de la pharmacie doit être jointe.

Diagnostique et Biologie :

La facture ainsi qu'une copie des résultats des analyses ou du compte rendu (sous pli confidentiel) doivent être jointes à l'ordonnance médicale pour toute demande de remboursement.

Un pli confidentiel du médecin prescripteur des analyses ou radios peut être demandé par le médecin conseil de la mutuelle.

Optique :

L'ordonnance du médecin prescripteur et la facture de l'opticien sont à joindre à la feuille de soins.

Éducation :

L'entente préalable renseignée par le médecin prescripteur est exigée avant le début des séances de rééducations.

Pour le remboursement, la facture et le calendrier des séances effectuées sont à joindre à la feuille de soins.

Prothèse :

En cas de prothèses ou de traitement canalaires, l'accord préalable renseigné sur la feuille de soins est obligatoire avant le début de traitement.

La facture doit être jointe à la feuille de soins pour toute demande de remboursement.

La radio-après soins est obligatoire en cas de prothèses ou de traitement canalaires.

Maladie et Affection Longue Durée ALD et ALC :

La déclaration de maladie chronique doit être renseignée par le médecin prescripteur et renouvelée tous les 6 mois.

Adresses Mails utiles

Réclamation : contact@mupras.com
Prise en charge : pec@mupras.com
Adhésion et changement de statut : adhesion@mupras.com

MUPRAS garantit le respect de la loi n° 09-08 relative à la protection des personnes physiques à l'égard du traitement des données à caractère personnel.

MUPRAS : Centre Allal Ben Abdellah - 6ème Etage Angle Rue Mohamed Fakir et Rue Allal Ben Abdellah - Quartier de l'Horloge Casablanca 20000 - Tél. : 05 22 20 45 45 (LG) - Fax : 05 22 22 78 18 - www.mupras.com



Déclaration de Maladie

N° P19- 055567

ND: 40381 ☐ Optique ☐ Autres

☒ Maladie

☐ Dentaire

Cadre réservé à l'adhérent (e)

Matricule : 3474 Société :

☐ Actif ☒ Pensionné(e) ☐ Autre :

Nom & Prénom : ABDERRAZAK SOUAD

Date de naissance : 25/09/1953

Adresse : 3 Bd EL ANASSER AIN DIAB

Tél : 0661338803 Total des frais engagés : 645 Dhs

Cadre réservé au Médecin

Cachet du médecin :

Dr. Youssef EL HASSANI
CARDIOLOGUE
100 Bd. Oum El-Fayoud, Hay Hassan
Casablanca - Tél: 05 22 93 86 00

Date de consultation : 12/08/2020

Nom et prénom du malade : ABDERRAZAK SOUAD Age :

Lien de parenté : ☐ Lui-même ☐ Conjoint ☐ Enfant

Nature de la maladie : Colopathie

En cas d'accident préciser les causes et circonstances :

Dans le cas où la maladie aurait un caractère confidentiel, communiquer les renseignements sous pli confidentiel à l'attention du médecin conseil de la Mutuelle.

J'atteste sur l'honneur l'exactitude des renseignements portés sur la présente déclaration. Je déclare avoir pris connaissance de la clause relative à la protection des données personnelles.

Fait à : CASABLANCA Le : 12/08/2020

Signature de l'adhérent(e) :

RELEVÉ DES FRAIS ET HONORAIRES

Dates des Actes	Natures des Actes	Nombre et Coefficient	Montant détaillé des Honoraires	Cachet et signature du Médecin attestant le Paiement des Actes
12.08.2022		3	30000	

EXECUTION DES ORDONNANCES

Cachet du Pharmacien ou du Fournisseur	Date	Montant de la Facture
	12/8/2022	343,00

ANALYSES - RADIOGRAPHIES

Cachet et signature du Laboratoire et du Radiologue	Date	Désignation des Coefficients	Montant des Honoraires

AUXILIAIRES MEDICAUX

Cachet et signature du Praticien	Date des Soins	Nombre				Montant détaillé des Honoraires
		A M	P C	I M	I V	

RELEVÉ DES FRAIS ET HONORAIRES

Le praticien est prié de préciser la dent traitée, l'acte pratiqué en indiquant la nature des soins.

Important :

Veuillez joindre les radiographies en cas de prothèses ou de traitement canalaires, ainsi que le bilan de l'

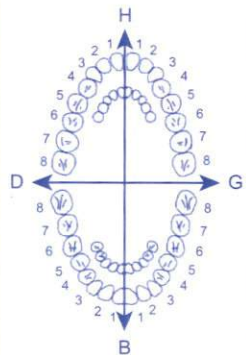
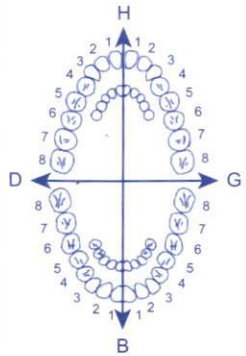
SOINS DENTAIRES	Dents Traitées	Nature des Soins	Coefficient		
				COEFFICIENT DES TRAVAUX	
					MONTANTS DES SOINS
					DEBUT D'EXECUTION
					FIN D'EXECUTION
O.D.F PROTHESES DENTAIRES	DETERMINATION DU COEFFICIENT MASTICATOIRE H 25533412 21433552 00000000 00000000 D ————— G 00000000 00000000 35533411 11433553 B [Création, remont, adjonction] Fonctionnel, Thérapeutique, nécessaire à la profession			COEFFICIENT DES TRAVAUX	
					
					MONTANTS DES SOINS
					DATE DU DEVIS
					DATE DE L'EXECUTION

VISA ET CACHET DU PRATICIEN ATTESTANT LE DEVIS

VISA ET CACHET DU PRATICIEN ATTESTANT L'EX

Docteur Youssef DRISSI

Spécialiste des maladies
du Cœur et des Vaisseaux

Ancien Médecin Interne
des Hôpitaux de Paris

- Holter tensionnel
- Holter rythmique
- Epreuve d'effort
- Echo-doppler
cardiaque couleur



الدكتور يوسف الإدريسي

اختصاصي في أمراض القلب و الشرايين

طبيب سابق بمستشفيات باريس

الفحص بالصدى بالألوان

- الهولتر -

Casablanca, le 12.05.2012

Dr. Youssef DRISSI

Dr. Youssef DRISSI

Dr. Youssef DRISSI

METEOSPASMYL® B 20 caps molles
Alvérine citrate 60 mg / Siméticone 300 mg
P.P.V. : 40,40 DH
Distribué par COOPER PHARMA
41, rue Mohamed Diouri - Casablanca
6 118001 100293

METEOSPASMYL® B 20 caps molles
Alvérine citrate 60 mg / Siméticone 300 mg
P.P.V. : 40,40 DH
Distribué par COOPER PHARMA
41, rue Mohamed Diouri - Casablanca
6 118001 100293

Dr. Youssef DRISSI

METEOSPASMYL® B 20 caps molles
Alvérine citrate 60 mg / Siméticone 300 mg
P.P.V. : 40,40 DH
Distribué par COOPER PHARMA
41, rue Mohamed Diouri - Casablanca
6 118001 100293

Dr. Youssef DRISSI

Dr. Youssef DRISSI

METEOSPASMYL® B 20 caps molles
Alvérine citrate 60 mg / Siméticone 300 mg
P.P.V. : 40,40 DH
Distribué par COOPER PHARMA
41, rue Mohamed Diouri - Casablanca
6 118001 100293

100, شارع أم الربيع - إقامة الأفق - الحي الحسني - الدار البيضاء

100, bd. Oum Rabii - Résidence Al Ofoq (près de la Polyclinique CNSS) Hay Hassani - Casablanca

المستعجلات : 0661 08 02 82 - Urgences - E-mail : ydrissi@hotmail.com - الهاتف : 0522 93 86 00 - Tél./Fax

UT. AV :

PDV

LOT N° :

23,10

LOT:19096 PER:07/2022
PPU: 21,00 DH

EUROMEDIC
PPC 99 DHS
RS.5.246.16

alaguna. r...
ndo consi...o excessi-
lemento alimentar,
om

Librax®

Pour le traitement des symptômes intestinaux et génito-urinaires dûs à l'anxiété et à la tension psychique.

Composition :

5 mg de chlórdiazépoxide : 7-chloro-2-méthylamino-5-phényl-3H-1,4-benzodiazépine-4-oxyde et 2,5 mg de bromure de clidinium : bromure de 1-méthyl 3-benzoyloxyquinuclidinium par dragée.

1 dragée contient 279 mg de glucides, correspondant à 406 K.J.

Propriétés :

Le chlórdiazépoxide et le bromure de clidinium se complètent dans leur action sur les troubles fonctionnels au niveau du tractus gastro-intestinal et des voies génito-urinaires. Le chlórdiazépoxide, benzodiazépine bien tolérée, exerce un effet anxiolytique, tensiolytique et myorelaxant. Son emploi est indiqué lorsque l'anxiété et la tension psychique influent de manière causale ou secondaire sur le tableau clinique.

Le bromure de clidinium est un anticholinergique de synthèse. Il élimine les spasmes de la musculature lisse et inhibe l'activité sécrétoire. L'association des deux principes actifs permet une action à la fois centrale et périphérique sur les symptômes que l'on observe lors de troubles fonctionnels survenant au niveau intestinal et au niveau des voies génito-urinaires. Dans de tels cas, elle entraîne une stabilisation rapide des fonctions neuro-végétatives.

Pharmacocinétique :

Après prise orale, le chlórdiazépoxide est pratiquement entièrement absorbé et parvient en majeure partie sous forme inchangée dans la circulation. La concentration plasmatique maximale est atteinte en moyenne en l'espace de deux à quatre heures. A l'état d'équilibre le volume de distribution du chlórdiazépoxide est de 0,3-0,4 l/kg de poids corporel. La liaison aux protéines plasmatiques atteint 93-97%. La substance inchangée ainsi que le desméthylchlórdiazépoxide, principal métabolite pharmacologiquement actif, traversent rapidement les barrières hémato-encéphaliques et placentaires; ils passent également en petites quantités dans le lait maternel.

La demi-vie plasmatique du chlórdiazépoxide est de 15 minutes environ pendant la phase de distribution et de dix heures environ pendant la phase d'élimination. La clairance plasmatique totale est de l'ordre de 0,3-0,5 ml/min/kg. Moins de 1% d'une dose orale est retrouvé dans l'urine sous forme de chlórdiazépoxide inchangé. La désalkylation et l'hydroxylation hépatique du chlórdiazépoxide donnent naissance aux métabolites suivants, pharmacologiquement actifs : desméthylchlórdiazépoxide, démoxépam, desméthylclonazépam. Le démoxépam et le desméthylclonazépam sont éliminés sous forme de conjugués inactifs de l'acide glucuronique. Lors d'administration répétée, l'état d'équilibre du chlórdiazépoxide inchangé s'installe en l'espace de trois jours, tandis que les métabolites s'accumulent beaucoup plus lentement.

Le bromure de clidinium est absorbé en majeure partie sous forme inchangée dans l'intestin grêle, puis rapidement hydrolysé dans le foie quaternaire. Ce dérivé est éliminé dans l'urine au côté du bromure de clidinium inchangé. Il passe sous forme inchangée à une circulation entièrement intestinale en deux phases, avec des demi-vies de 1 et 12 heures.

Indications :

Manifestations de l'anxiété s'accompagnant de troubles intestinaux spasmodiques.

Posologie habituelle :

3-4 dragées par jour. Prendre le médicament avec du liquide.

Directives posologiques particulières :

Patients âgés et faibles : commencer par la posologie jusqu'à la dose optimale,

Enfants : 1-2 dragées par jour, selon l'âge, avalées entières ou écrasées, avec du liquide.

Librax® 5 / 2,5 mg

30 comprimés dragéifiés



6 118000 280019

LOT:19142 PER:10/2022
PPU:21,00 DH

DRISSI Youssef

10 mm/mV

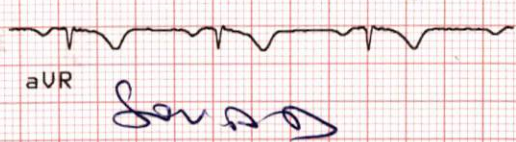

10 mm/mV

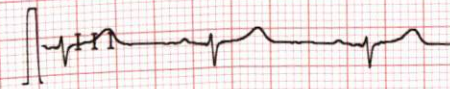
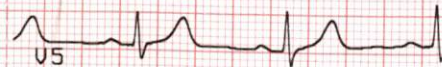

25 mm/s

0.05-35Hz F50 55F 5B5

Jr DRISSI Youssef

AT-101

1.32 M

Me 12-AOU-20 13:11:46

2.157 026

2.157 026

36.793

2.157 026

2.157 026