

# RECOMMANDATIONS IMPORTANTES A LIRE POUR OBTENIR LES REMBOURSEMENTS ET EVITER LES REJETS

## Conditions générales :

Le cadre réservé à l'adhérent doit être dûment renseigné.

Le cadre réservé au médecin doit être renseigné par le praticien lui-même notamment la nature de la maladie.

La validité de la feuille de soins est limitée à 3 mois à compter de la première consultation.

L'entente préalable est exigée pour toute hospitalisation médicale, chirurgicale, soins dentaires spéciaux, extractions multiples, parodontie orthodontie, prothèses dentaires, prothèses auditives ou orthopédiques ainsi que pour tous les actes effectués en série.

En cas d'accident, une déclaration précisant les causes et circonstances de l'accident est à joindre à la feuille de soins.

## Pharmacie :

Les vignettes des médicaments doivent être obligatoirement jointes aux ordonnances.

Pour les médicaments sans vignettes une facture de la pharmacie doit être jointe.

## Biologie et Biologie :

La facture ainsi qu'une copie des résultats des analyses ou du compte rendu (sous pli confidentiel) doivent être jointes à l'ordonnance médicale pour toute demande de remboursement.

Un pli confidentiel du médecin prescripteur des analyses ou radios peut être demandé par le médecin conseil de la mutuelle.

## Optique :

L'ordonnance du médecin prescripteur et la facture de l'opticien sont à joindre à la feuille de soins.

## Rééducation :

L'entente préalable renseignée par le médecin prescripteur est exigée avant le début des séances de rééducations.

Pour le remboursement, la facture et le calendrier des séances effectuées sont à joindre à la feuille de soins.

## Dentaire :

En cas de prothèses ou de traitement canalaires, l'accord préalable renseigné sur la feuille de soins est obligatoire avant le début de traitement.

La facture doit être jointe à la feuille de soins pour toute demande de remboursement.

La radio-après soins est obligatoire en cas de prothèses ou de traitement canalaires.

## Maladie et Affection Longue Durée ALD et ALC :

La déclaration de maladie chronique doit être renseignée par le médecin prescripteur et renouvelée tous les 6 mois.

## Adresses Mails utiles

Réclamation : contact@mupras.com  
Prise en charge : pec@mupras.com  
Adhésion et changement de statut : adhesion@mupras.com

La MUPRAS garantit le respect de la loi n° 09-08 relative à la protection des personnes physiques à l'égard du traitement des données à caractère personnel.

**MUPRAS** : Centre Allal Ben Abdellah - 6ème Etage Angle Rue Mohamed Fakir et Rue Allal Ben Abdellah - Quartier de l'Horloge  
Casablanca 20000 - Tél. : 05 22 20 45 45 (LG) - Fax : 05 22 22 78 18 - www.mupras.com



**MUPRAS**  
Mutuelle de Prévoyance  
& d'Actions Sociales  
de Royal Air Maroc

## Déclaration de Maladie

N° P19-0037086

☒ Maladie

☐ Dentaire

☐ Optique

☐ Autres

Cadre réservé à l'adhérent (e)

Matricule :

Société :

☒ Actif

☐ Pensionné(e)

☐ Autre :

Nom & Prénom :

Date de naissance :

Adresse :

Tél. :

Total des frais engagés :

Dhs.

Cadre réservé au Médecin

Cachet du médecin :

Date de consultation :

Nom et prénom du malade :

Age :

Lien de parenté :

☐ Lui-même

☐ Conjoint

☐ Enfant

Nature de la maladie :

En cas d'accident préciser les causes et circonstances :

Dans le cas où la maladie aurait un caractère confidentiel, communiquer les renseignements sous pli confidentiel à l'attention du médecin conseil de la Mutuelle.

J'atteste sur l'honneur l'exactitude des renseignements portés sur la présente déclaration. Je déclare avoir pris connaissance de la clause relative à la protection des données personnelles.

Fait à :

Le :

Signature de l'adhérent(e) :





# RELEVÉ DES FRAIS ET HONORAIRES

Dates des Actes	Natures des Actes	Nombre et Coefficient	Montant détaillé des Honoraires	Cachet et signature du Médecin attestant le Paiement des Actes
16/08/20			250.00	DR. HASSANI Redouane Spécialiste Oreille, Nez, Gorge, Chirurgie Cervico - Faciale Allods Res. Qods California 14 Ain Chock Tél: 05 22 52 69 71

# EXECUTION DES ORDONNANCES

Cachet du Pharmacien ou du Fournisseur	Date	Montant de la Facture
Pharmacie RABII AL MOUSTAKBAIL Rabii FATHALLAH Docteur en Pharmacie Al Moustakbil GH 34 Imm. 1 30 Sidi Maarouf - Casablanca Tél. Fax: 022 58 34 45	12/08/2020	123.50

# ANALYSES - RADIOGRAPHIES

Cachet et signature du Laboratoire ou du Radiologue	Date	Désignation des Coefficients	Montant des Honoraires
RADIOLOGIE DENTALE 111 * EQUIPEE Dr Bannani Dr Dackouy Dr Handouche Dr Zeghari Dr Zouaoui Dr Lahlou * 111 Bd Anoual - Tél: 0522 86 02 28	12/08/2020	Extr. dentales	400

# AUXILIAIRES MEDICAUX

Cachet et signature du Praticien	Date des Soins	Nombre				Montant détaillé des Honoraires
		AM	PC	IM	IV	

# RELEVÉ DES FRAIS ET HONORAIRES

Le praticien est prié de préciser la dent traitée, l'acte pratiqué en indiquant la nature des soins.

Important :

Veillez joindre les radiographies en cas de prothèses ou de traitement canaux, ainsi que le bilan

SOINS DENTAIRES	Dents Traitées		Nature des Soins	Coefficient	
					COEFFICIENT DES TRAVAUX
					MONTANTS DES SOINS
					DEBUT D'EXECUTION
					FIN D'EXECUTION

# O.D.F PROTHESES DENTAIRES

# DETERMINATION DU COEFFICIENT MASTICATOIRE

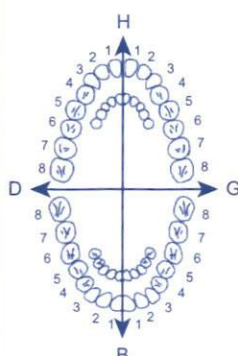
	<div>H</div> <div>2553341221433552</div> <div>0000000000000000</div> <div>D</div> <div>0000000000000000</div> <div>3553341111433553</div> <div>G</div> <div>B</div>		CCEFFICIENT DES TRAVAUX
	<div>(Création, remont, adjonction)</div> <div>Fonctionnel, Thérapeutique, nécessaire à la profession</div>		MONTANTS DES SOINS
			DATE DU DEVIS
			DATE DE L'EXECUTION

VISA ET CACHET DU PRATICIEN ATTESTANT LE DEVIS

VISA ET CACHET DU PRATICIEN ATTESTANT L'EXECUTION

Dr HASSANI Redouane

Spécialiste

Oto-rhino-laryngologie  
Chirurgie cervico-faciale

Tél: 0522 52 69 78



د. الحسنی رضوان

أخصائي

طب وجراحة الأذن الأنف والحنجرة  
جراحة العنق والوجه

الهاتف : 0522 52 69 78

### Ordonnance Médicale

Casablanca le : 11/08/2020

MME BENNIS KAOUTAR

- 58.40
- Solupred 20 mg  
3 Comprimés, matin, pendant 6 jours
- 6510
- 1x2, 1x2, 1x2

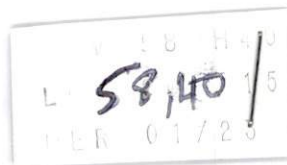

539 10 2019 10 2022  
BIOCODEX MAROC PPV 65.10 DH

Pharmacie RABII AL MOUSTANE  
Rabii FATHALLAH  
Docteur en Pharmacie  
Lot. Al Mouslane, 14 Imm. T 30  
Sidi Maârouf, Casablanca  
Tél. Fax: 022 52 69 78

Dr. HASSANI Redouane

Spécialiste Oreille, Nez, Gorge,  
Chirurgie Cervico - Faciale  
Bd. Al Qods Rés. Qods Californie  
Imm. GH8 Appt. 14 Ain Chock  
Casablanca - Tél. 05 22 52 69 78



**Dr HASSANI Redouane**

**Spécialiste**

Oto-rhino-laryngologie  
Chirurgie cervico-faciale

Tél: 0522 52 69 78

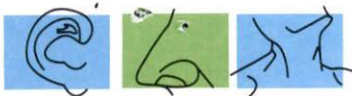

**د. الحسنی رضوان**

**أخصائي**

طب وجراحة الأذن الأنف والحنجرة  
جراحة العنق والوجه

الهاتف : 0522 52 69 78

## **Ordonnance Médicale**

Casablanca le : 11/08/2020

**MME BENNIS KAOUTAR**

Hypertrophie de la glande thyroïde, douloureuse à la palpation  
Faire une échographie cervicale

**Dr. HASSANI Redouane**  
Spécialiste Oreille, Nez, Gorge,  
Chirurgie Cervico - Faciale  
Bd. Al Qods Rés. Qods California  
Imm. GH8 Appt. 14 Ain Chock  
Casablanca - Tél 05 22 52 69 78



Dr Chakib BENNANI-SMIREs | Dr Hassan ZEGHARI | Dr Mohamed HAMDOUCH  
 Dr Abdelaziz ZOUAOU | Dr Fatiha DADI-BENMOUSSA | Dr Nazha LAHLOU

M U P R A S

N° Admission : 20008244 N° Facture : 20008053 Date facturation: 12/08/2020

Nom et prénom du patient : Mme BENNIS KAOUTAR

PRESTATIONS	Nombre	Prix unitaire	Montant
ECHO CERVICALE	1.00	400.00	400.00
		Sous-Total	400.00 DH

arrêtée la présente facture à la somme de :

Quatre cents dirhams

**Total : 400.00DH**

Adhérent : Part organisme : 0.00 DH  
 Mle : Part patient : 400.00 DH  
 PC N° :

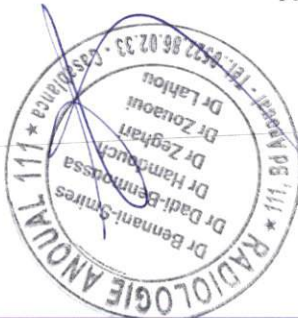

www.anoual.ma | E-mail : anoual@menara.ma

111, Boulevard Anoual | Casablanca | Accueil Général : +212 522 86 09 99/06 11 05 54 68  
 Imagerie du Sein, Echographies, Densitométrie : +212 522 86 09 89/06 45 28 72 92

IRM | Scanner : +212 05 22 86 09 79/06 11 05 54 82 | Secrétariat Administratif : +212 522 86 28 00 | Fax : +212 522 86 08 93  
 TP : 36362330 | IF : 01084158 | CNSS : 2103844 | ICE : 001614 006 0000 58 | RIB Banque Populaire : 190 780 21211 1158467 000 921

Dr Chakib BENNANI-SMIREN | Dr Hassan ZEGHARI | Dr Mohamed HAMDouch  
Dr Abdelaziz ZOUAOU | Dr Fatiha DADI-BENMOUSSA | Dr Nazha LAHLOU

Casablanca, le 12 Août 2020

**DR. HASSANI REDOUANE**

**Mme. BENNIS KAOUTAR**

### COMPTE RENDU

#### **ECHOGRAPHIE CERVICALE :**

- Le lobe droit mesure 42,3 x 15,7 x 15,5mm.
- L'isthme 2,1mm.
- Le lobe gauche mesure 43,8 x 14,5 x 13,7mm.
- La thyroïde est d'échostructure hétérogène, avec présence de plages hypoéchogènes, bilatérales, de contours flous, non vascularisées.
- Il n'a pas été noté de nodule circonscrit évident.
- Il existe quelques rares adénopathies des secteurs III, prédominant à gauche et d'allure banale.
- Les glandes salivaires sont de taille et d'échostructure normales.

#### **Conclusion :**

- Thyroïde de taille relativement normale, hétérogène avec des plages hypoéchogènes, bilatérales, évoquant une thyroïdite, à confronter au reste du tableau clinique.
- Examen classé TIRADS 2.

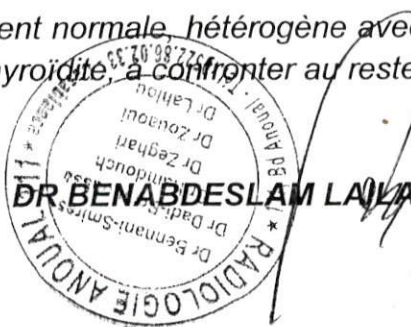

Docteur Chakib Bennani-Smirès / Docteur Fatiha Dadi-Benmoussa / Docteur Mohamed Hamdouchi / Docteur Hassan Zeghari  
 Docteur Abdelaziz Zouaoui

Mme BENNIS KAOUTAR  
 le 12-8-2020

**Echographie thyroïdienne**  
**(Schéma)**

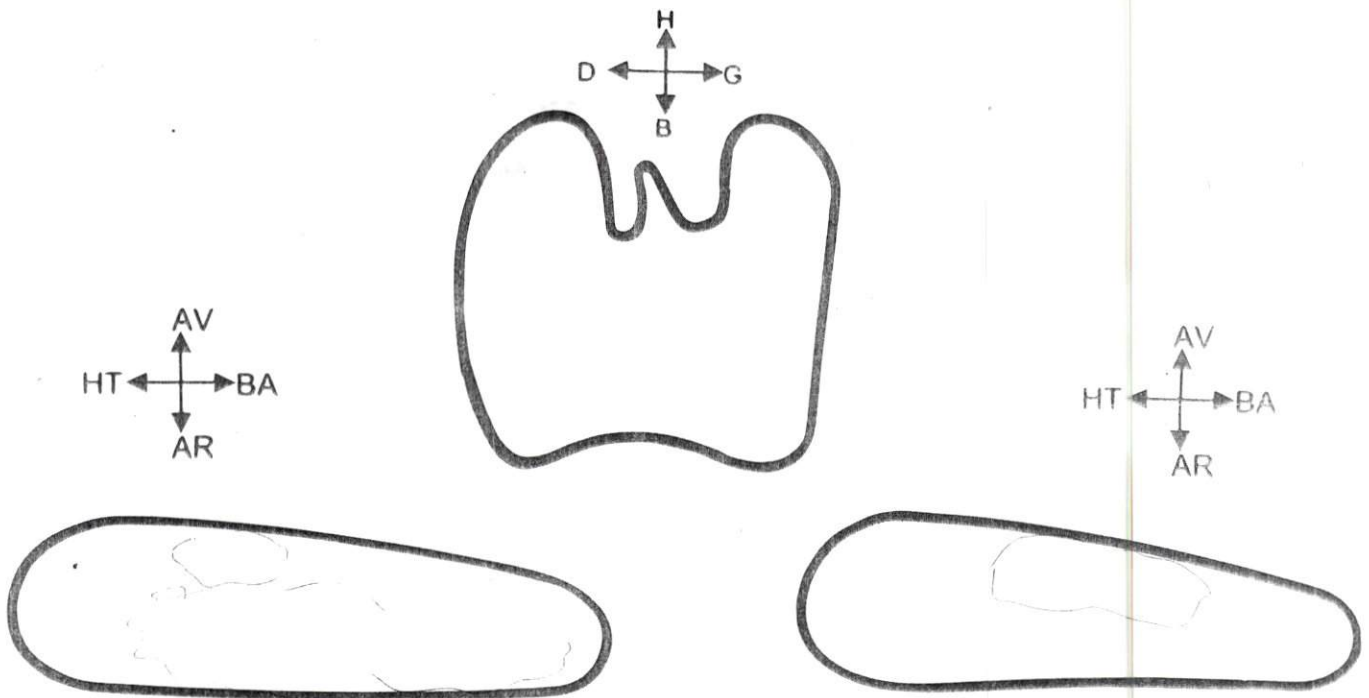

Lobe droit

$L = 42,3 \text{ mm}$

$ep = 15,7 \text{ mm}$

$l = 15,5 \text{ mm}$

isthme = 2 mm

Lobe gauche

$L = 43,8 \text{ mm}$

$ep = 14,5 \text{ mm}$

$l = 13,7 \text{ mm}$