

RECOMMANDATIONS IMPORTANTES A LIRE POUR ACTIVER LES REMBOURSEMENTS ET EVITER LES REJETS

Conditions générales :

- Le cadre réservé à l'adhérent doit être dûment renseigné.
- Le cadre réservé au médecin doit être renseigné par le praticien lui-même notamment la nature de la maladie.
- La validité de la feuille de soins est limitée à 3 mois à compter de la première consultation.
- L'entente préalable est exigée pour toute hospitalisation médicale, chirurgicale, soins dentaires spéciaux, extractions multiples, parodontie orthodontie, prothèses dentaires, prothèses auditives ou orthopédiques ainsi que pour tous les actes effectués en série.
- En cas d'accident, une déclaration précisant les causes et circonstances de l'accident est à joindre à la feuille de soins.

Pharmacie :

- Les vignettes des médicaments doivent être obligatoirement jointes aux ordonnances.
- Pour les médicaments sans vignettes une facture de la pharmacie doit être jointe.

Radiologie et Biologie :

- La facture ainsi qu'une copie des résultats des analyses ou du compte rendu (sous pli confidentiel) doivent être jointes à l'ordonnance médicale pour toute demande de remboursement.
- Un pli confidentiel du médecin prescripteur des analyses ou radios peut être demandé par le médecin conseil de la mutuelle.

Optique :

- L'ordonnance du médecin prescripteur et la facture de l'opticien sont à joindre à la feuille de soins.

Rééducation :

- L'entente préalable renseignée par le médecin prescripteur est exigée avant le début des séances de rééducations.
- Pour le remboursement, la facture et le calendrier des séances effectuées sont à joindre à la feuille de soins.

Dentaire :

- En cas de prothèses ou de traitement canaux, l'accord préalable renseigné sur la feuille de soins est obligatoire avant le début de traitement.
- La facture doit être jointe à la feuille de soins pour toute demande de remboursement.
- La radio-après soins est obligatoire en cas de prothèses ou de traitement canaux.

Maladie et Affection Longue Durée ALD et ALC :

- La déclaration de maladie chronique doit être renseignée par le médecin prescripteur et renouvelée tous les 6 mois.

Adresses Mails utiles

- Réclamation : contact@mupras.com
- Prise en charge : pec@mupras.com
- Adhésion et changement de statut : adhesion@mupras.com

La MUPRAS garantit le respect de la loi n° 09-08 relative à la protection des personnes physiques à l'égard du traitement des données à caractère personnel.

MUPRAS : Centre Allal Ben Abdellah - 6ème Etage Angle Rue Mohamed Fakir et Rue Allal Ben Abdellah - Quartier de l'Horloge Casablanca 20000 - Tél : 05 22 20 45 45 (LG) - Fax : 05 22 22 78 18 - www.mupras.com



MUPRAS

Mutuelle de Prévoyance
& d'Actions Sociales
de Royal Air Maroc

Déclaration de Maladie

N° W19-539726

N° 42157

AMP

☒ **Maladie** ☐ **Dentaire** ☐ **Optique** ☐ **Autres**

Cadre réservé à l'adhérent (e)

Matricule : 376 Société : AT

☐ Actif ☒ Pensionné(e) ☐ Autre

Nom & Prénom : BELHITI ALAOUI N°20

Date de naissance : 02/01/43

Adresse : Rue BOUKHAJEN CIL Casablanca

Tél : 06 6676 6113 Total des frais engagés : 9117,00 Dhs

Cadre réservé au Médecin

Cachet du médecin :

Date de consultation : 16/09/2020

Nom et prénom du malade : BELHITI Souad Age :

Lien de parenté : ☐ Lui-même ☒ Conjoint ☐ Enfant

Nature de la maladie : Appendicite

En cas d'accident préciser les causes et circonstances :

Dans le cas où la maladie aurait un caractère confidentiel, communiquer les renseignements sous pli confidentiel à l'attention du médecin conseil de la Mutuelle.

J'atteste sur l'honneur l'exactitude des renseignements portés sur la présente déclaration. Je déclare avoir pris connaissance de la clause relative à la protection des données personnelles.

Fait à : Casablanca

Le : 20/09/2020

Signature de l'adhérent(e) :

RELEVÉ DES FRAIS ET HONORAIRES

Dates des Actes	Natures des Actes	Nombre et Coefficient	Montant détaillé des Honoraires	Cachet et signature du Médecin attestant le Paiement des Actes
16/09/2020	C	1	200,00	INP : 091018519 
du 18/09/2020	Fa			
au 19/09/2020	Fa			

EXECUTION DES ORDONNANCES

Cachet du Pharmacien	Date	Montant de la Facture
PHARMACIE ZYMA Rue du Fournisseur Cité Plateau, Casablanca Tél: 05 22 27 12 21	13/09/2020	298,40
PHARMACIE ZYMA Rue Ahmed KADMIRI Cité Plateau, Casablanca Tél: 05 22 27 12 21	16/09/2020	108,30
PHARMACIE ZYMA Rue Ahmed KADMIRI Cité Plateau, Casablanca Tél: 05 22 27 12 21	17/09/2020	415,00

ANALYSES - RADIOGRAPHIES

Cachet et signature du Particulier	Date	Désignation des Coefficients	Montant des Honoraires
Centre de Biologie et d'Analyses Médicales Hicham OUAZOUZ Biologiste 394, Bd. Zerkouni - Casablanca Tél: 05 22 27 48 96 - Fax: 05 22 27 48 41	16/09/2020	B90	135,60
	17/09/2020	Scanner AP	2000,00

AUXILIAIRES MEDICAUX

Cachet et signature du Particulier	Date des Soins	Nombre				Montant détaillé des Honoraires
		AM	PC	IM	IV	
DR HADDAD Wafa Professeur en Anesthésie Réanimation	17/09/2020					300,00
						100,00

RELEVÉ DES FRAIS ET HONORAIRES

Le praticien est prié de préciser la dent traitée, l'acte pratiqué en indiquant la nature des soins.

Important :

Veillez joindre les radiographies en cas de prothèses ou de traitement canaux, ainsi que le bilan de l'ODF.

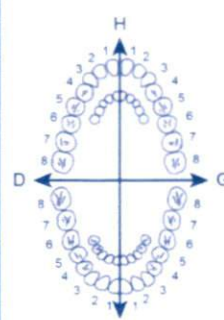
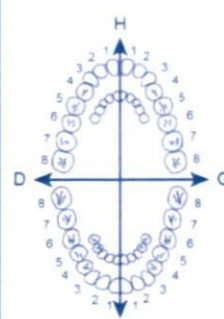
SOINS DENTAIRES	Dents Traitées	Nature des Soins	Coefficient	INP : <input type="text"/>
				COEFFICIENT DES TRAVAUX <input type="text"/>
				MONTANTS DES SOINS <input type="text"/>
				DEBUT D'EXECUTION <input type="text"/>
				FIN D'EXECUTION <input type="text"/>
O.D.F PROTHESES DENTAIRES	DETERMINATION DU COEFFICIENT MASTICATOIRE H 25533412 21433552 00000000 00000000 D 00000000 00000000 G 35533411 11433553 B [Création, remont, adjonction] Fonctionnel, Thérapeutique, nécessaire à la profession			COEFFICIENT DES TRAVAUX <input type="text"/>
				MONTANTS DES SOINS <input type="text"/>
				DATE DU DEVIS <input type="text"/>
				DATE DE L'EXECUTION <input type="text"/>

VISA ET CACHET DU PRATICIEN ATTESTANT LE DEVIS

VISA ET CACHET DU PRATICIEN ATTESTANT L'EXECUTION



الشفاء
Clinique de

Angle Rues Lahcen El
05 22 85 92 20 (10 L.G.)

LOT: 206019
PER: 02/2025

FLAGYL 500 mg
CP PEL B20

P.P.V: 490H80



-mail

DICETEL 100 MG
CP PEL B30



PPV: 126,30 DH
LOT: 644095
PER: 09/21

AUGMENTIN 1 g/125 mg
12 sachets



Docteur :

Hme Belkrite - Souad

126,30 1 - Augmentin 1g
1 sachet (S.V.)

49,80 2 - Flagyl 500
1 cp x 2 (S.V.)

122,30 3 - Dicetel
1 cp x 2 (S.V.)

298,40

Dr. LADELI Abdelhakim
CHIRURGIEN
70 Bd Abdelhakim
Tél : 0022 89 40 07

PHARMACIE ZYMA
27, Rue Ahmed KADMIRI
Cité Plateau Lycée Al Waha
Tél : 022.93.43.95 - Casa

CLINIQUE DES SPECIALITES ACHIFAA

CASABLANCA

Reçu de caisse

Médecin : PR. HADDAD WAFAA

N° : 2009171659093810. / 1 / 0

Numéro admission	Nom du patient	Date encaissement
20A11144	BELGHITI SOUAD	17/09/2020

Mode paiement	Références du paiement	Montant Dhs
CarteB		400,00
PAYANT	Total payé	400,00
QUATRE CENTS DIRHAMS		

Reçu établi par : CHAIMAA

Dr M.H. Belghiti
Médecine Générale.
Rééducation Alimentaire
Nutrition- Diabétologie- Diététique
Médecine Esthétique

Le 16/09/2020

Mme Souad BELGHITI

56,30
1/ FELDENE

1 suppo matin et soir

51,40
2/ SPECTRUM

1 dose matin et soir

FELDENE 20mg ○

10 suppositoires



6 118000 250227

56,30

LOT N° : 1285381

UT.AV. : 12 2024 P.P.V : 56 90

LOT 191829

EXP 11/2022

PPV 51.40DH

Spectrum 250mg ○

Lipidolysine 10 Comprimés



6 118000 081449

PHARMACIE ZYMA
27, Rue Ahmed KADMIRI
Cité Plateau Lycée Al Waha
Tel : 022.99.43.95 - Casa

40, Rue Abou el Wakt Appt. 19. 1^{er} étage

20050 BOURGOGNE

Tél. : 0522 27 83 39 GSM 0661 16 16 04

Mohabel@netcourrier.com

Dr M.H. Belghiti
Médecine Générale.
Rééducation Alimentaire
Nutrition- Diabétologie- Diététique
Médecine Esthétique

Le 16/09/2020

Mme Souad BELGHITI

Faire faire,

- CREATININEMIE
- UREE. AC.URIQUE



CENTRE DE BIOLOGIE DE CASABLANCA
Dr. Hicham OUAZZANI TOUHAMI
Biologiste
394, Bd. Zerktouni - Casablanca
Tél: 05 22 27 48 98 - Fax: 05 22 27 49 11

40, Rue Abou el Wakt Appt. 19. 1^{er} étage
20050 BOURGOGNE
Tél. : 0522 27 83 39 GSM 0661 16 16 04
Mohabel@netcourrier.com

Dr M.H. Belghiti
Médecine Générale.
Rééducation Alimentaire
Nutrition- Diabétologie- Diététique
Médecine Esthétique

Le 16/09/2020

Mme Souad BELGHITI

U R G E N T

Faire faire,

Un scanner abdomino-pelvien.

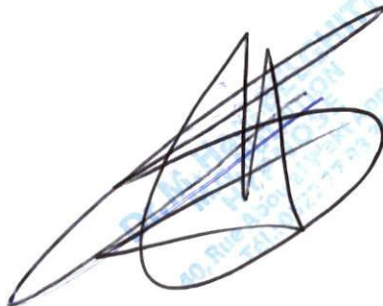

LABORATOIRE DIAGNOSTIC
ROUDANI
20, Bd Brahim Roudani - Maarif
Bordj-Boulevard / 20, Bd Brahim Roudani / 20, Bd Brahim Roudani
Tél: 024 27 83 39 / 024 27 83 39 / 024 27 83 39
e-mail: roudani@netcourrier.com

40, Rue Abou el Wakt Appt. 19. 1^{er} étage
20050 BOURGOGNE
Tél. : 0522 27 83 39 GSM 0661 16 16 04
Mohabel@netcourrier.com



مركز الفحص الطبي بالأشعة الروداني CENTRE DE RADIODIAGNOSTIC ROUDANI

Dr. Houriya AMRANI MIKOU
Dr. Naïma BENJELLOUN DEBBAGH
Dr. Wafae MSEFER FAROUQI
Dr. Yasmina TAHIRI ZIATI
Dr. Abderrahim ADIL

Mammographie Numérisée / Tomosynthèse - Sénologie Interventionnelle -
Echographie Obstétricale 3D 4D - Echographie / Doppler Couleur - Ostéodensitométrie
Radiologie Conventiennelle - Radiologie Interventionnelle - Rachis Entier - Gonométrie
I.R.M. 1.5 Tesla - Scanner Spirale - Dentascanner

Le 17/09/2020

M Belghiti Saoud

41500

N.S.

Altraoui Son

100 24

صيدلية الروداني
PHARMACIE ROUDANI
Mme LEBBAR Khadija Ep MIKOU
26, Bd Brahim Roudani Vers Mly Youssef
Maarif - Casablanca
Tél : 05 22 27 23 86 / 05 22 27 12 24

Centre de Radiodiagnostic Roudani
400, Bd Brahim Roudani 1^{er} étage - Maarif Casablanca 20100 - Tél. : 0522 23 50 70 / 06 60 73 95 97 / 0522 25 22 96
0522 25 13 02 / 0522 25 13 04 / 0522 25 13 07 - Fax : 0522 23 50 68 - E-mail : roudani.crr@gmail.com / www.crr.ma
CNSS : 2097443 - TP : 35700736 - IF : 01000601 - ICE : 001719187000040

CENTRE DE BIOLOGIE DE CASABLANCA

394, Boulevard Zerktouni – Résidence le Casablanca – Bourgogne – CASABLANCA
Tél : 0522 27 48 96 – Fax : 0522 27 49 13 – Patente : 35405458 – INP : 093001006
CNSS : 6369949 IF : 40110273 – ICE : 001699292000019

FACTURE N° : 200900482

Casablanca le 16-09-2020

Mme BELGHITI Souad

Date de l'examen : 16-09-2020

Récapitulatif des analyses

CN	Analyse	Val	Clefs
9105	Forfait traitement échantillon sanguin	E15	E
0100	Acide urique	B30	B
0111	Créatinine	B30	B
0135	Urée	B30	B

Total des B : 90

TOTAL DOSSIER : 135.60 DH

Arrêtée la présente facture à la somme de : cent trente-cinq dirhams soixante centimes.

CENTRE DE BIOLOGIE DE CASABLANCA
Dr. Hicham OUAZZANI TOUHAMI
Biologiste
394, Bd. Zerktouni - Casablanca
Tél: 05 22 27 48 96 - Fax: 05 22 27 49 13



مصلحة الاختصاصات الشفاء Clinique des Spécialités Achifaa

Angle Rues Lahcen El Arjoun et Lavoisier (face Hôpital 20 Août)
05 22 85 92 20 (10 L.G.) - Fax : 05 22 86 22 23 - Casablanca - Maroc

F A C T U R E

N° : 20028898 / 2020 du 19/09/2020

Nom patient **BELGHITI SOUAD**
PAYANTS

Entrée 18/09/2020
Sortie 19/09/2020

Désignation des prestations	Nombre	Lettre Clé	Prix Unitaire	Montant
-----------------------------	--------	------------	---------------	---------

HOSPITALISATION	1.00		400.00	400.00
BLOC OPERATOIRE	75.00 K		25.00	1 875.00
				2 275.00
PHARMACIE	75.00		15.00	1 125.00
				1 125.00
Total Clinique				3 400.00

DR. ANESTHESISTE (anest.)	37.50		30.00	1 125.00
DR. LFADELI ABDELHAKIM (chirurgien)	75.00		30.00	2 250.00
				3 375.00
Total Autres prestations				3 375.00

arrêtée la présente facture à la somme de :

SIX MILLE SEPT CENT SOIXANTE-QUINZE DIRHAMS

Total 6 775.00

Payé par Cpt
2020
CLINIQUE ACHIFAA
Angle Rues Lahcen El Arjoun et Lavoisier
Tél.: 05 22 85 92 20 - 05 22 86 22 23
Soc. Méd. Achifaa

CLINIQUE ACHIFAA
Angle Rues Lahcen El Arjoun et Lavoisier
Tél.: 05 22 85 92 20 - 05 22 86 22 23
Casablanca



مصحة الاختصاصات الشفاء

Clinique des Spécialités Achifaa

Angle Rues Lahcen El Arjoun et Lavoisier (face Hôpital 20 Août)
05 22 85 92 20 (10 L.G.) - Fax : 05 22 86 22 23 - Casablanca - Maroc

CLINIQUE DES SPECIALITES ACHIFAA

DETAIL DE LA PHARMACIE CONSOMMEE

21/09/2020
11 11

Nom Patient : BELGHITI SQUAD

Numéro dossier : 20-028898

Date	Produit consommé	N° BS	Quantité	Prix Unit.	Total
18/09/2020	CASAQUES JETABLES (10)(1)	99546	1.00	11.00	11.00
18/09/2020	GANTS GAMMEX 6,5 7 7,5 8 8,5(1)	99563	2.00	12.00	24.00
18/09/2020	BELADINE BLEUE 125 ml(1)	99563	1.00	15.60	15.60
18/09/2020	PIECE DE GAZ(comp) (060)(1)	99563	10.00	3.25	32.50
18/09/2020	VICRYL 3/0 CR *** FON (01)	99563	2.00	78.00	156.00
18/09/2020	NYLON 2/0 CT*** (01)	99563	1.00	40.00	40.00
18/09/2020	VICRYL 0/CT*** (01)	99563	1.00	35.00	35.00
18/09/2020	SPARADRAP 5CM*10M (013)(1)	99563	1.00	4.28	4.28
18/09/2020	ELECTRODE ADIPED (01)	99563	3.00	3.26	9.78
18/09/2020	INTRANUTE G20 ROSE (01)	99563	1.00	5.95	5.95
18/09/2020	PERFUSEUR (01)	99563	1.00	10.50	10.50
18/09/2020	SERUM SALT 0.9% 500ML SERUM (01)	99563	1.00	12.80	12.80
18/09/2020	ZYRDOL 1G INJ INJECTA (01)	99563	1.00	45.00	45.00
18/09/2020	KEFZOL 1G INJ INJECTA (01)	99563	2.00	18.70	37.40
18/09/2020	SERINGUE 5 CC (001)	99563	1.00	2.00	2.00
18/09/2020	SONDE D'ASPIRATION CH 16 (01)	99563	1.00	4.00	4.00
18/09/2020	SONDE INTUBATION CH 7 (1)	99563	1.00	20.00	20.00
18/09/2020	ANDOL 1G INJECTA (01)	99563	1.00	18.80	18.80
18/09/2020	OXYGENOTHERAPIE 1 HEURE (01)	99563	1.00	100.00	100.00
18/09/2020	OXYGENOTHERAPIE 15 MIN (01)	99563	1.00	25.00	25.00
18/09/2020	ISOFLURANE 1/2 HEURE (1)	99563	2.00	55.40	110.80
18/09/2020	DIPRIVAN 200 (5) INJECTA (05)(1)	99563	2.00	70.20	140.40
18/09/2020	PENTANYL 0.5MG 10ML/10 INJECTA (10)(1)	99563	1.00	19.04	19.04
18/09/2020	ROCURONIUM 10MG/ML B/10 INJECTA (10)(1)	99563	1.00	24.40	24.40
18/09/2020	GANT JETABLE (50)(1)	99570	12.00	1.22	14.64
18/09/2020	SERINGUE 10CC	99570	1.00	3.00	3.00
18/09/2020	SERUM GLUCOSE 5% 500 ML POCHE (01)	99570	1.00	13.10	13.10
18/09/2020	LOVENOX 0.4 ML INJECTA (06)(1)	117293	1.00	38.67	38.67
18/09/2020	LOVENOX 0.4 ML INJECTA (06)(1)	117306	1.00	38.67	38.67
18/09/2020	ANDOL 1G INJECTA (01)	117306	1.00	18.80	18.80
18/09/2020	GANT JETABLE (50)(1)	117306	2.00	1.22	2.44
18/09/2020	SERUM GLUCOSE 5% 500 ML POCHE (01)	117306	2.00	13.10	26.20
18/09/2020	KEFZOL 1G INJ INJECTA (01)	117306	2.00	18.70	37.40
18/09/2020	SERINGUE 10CC	117323	1.00	3.00	3.00
18/09/2020	MAXICLAV 1G/200 R INJECTA (01)	117323	1.00	24.90	24.90
Total pharmacie					1 125.07

CLINIQUE ACHIFAA
Angle Rues Lahcen El Arjoun et Lavoisier
Tél. 05 22 85 92 20 - Fax 05 22 86 22 23
Cpt. 190780212119260735000196

Angle Rues Lahcen El Arjoun et Lavoisier (face Hôpital 20 Août) - Casablanca - Maroc

Tél. : 05 22 85 92 20 (10 L.G.)- Fax : 05 22 86 22 23 - URGENCES 24/24 مستعجلات

E-mail : cliniqueachifaa@menara.ma - Cpt : 190780212119260735000196

IF : 40158488 - CNSS : 7724223 - Patente N° : 37908413 - ICE : 001743751000001

مصححة الاختصاصات الشفاء

Clinique des Spécialités Achifaa



Angle Rues Laheen El Arjonne et Lavoisier (face Hôpital 20 Août) - Tél. : 05 22 86 22 86
05 22 85 92 20 (10 L.G.) - Fax : 05 22 86 22 23 - Casablanca - Maroc

E-mail : cliniqueachifaa@menara.ma

Casablanca, le :

17/9/2020.

Docteur :

CLINIQUE DES SPÉCIALITÉS ACHIFAA
Angle Rues Laheen El Arjonne et Lavoisier
Tél. : 05 22 86 22 86
Fax : 05 22 85 92 20

Mme Belghiti Souad.

Appendicite aigue.
(Blancnon).

CR :

- ind. Tac Burey. OPPP.
- Deconverte il une masse dure retro caecale.
- Liferation laborieuse des adhérences.
- Liferation de l'appendice.
- FPP -

Dr. LFADELL Abdelhakim
CHIRURGIEN



مصححة الاختصاصات الشفاء

Clinique des Spécialités Achifaa

Angle Rues Lahcen El Arjoune et Lavoisier (face Hôpital 20 Août) - Tél.: 05 22 86 22 86
05 22 85 92 20 (10 L.G.) - Fax : 05 22 86 22 23 - Casablanca - Maroc
E-mail : Cliniqueachifaa@menara.ma

NOTE D'HONORAIRES

Casablanca, le 19/09/2020

Le Docteur

a l'honneur de présenter ses meilleurs salutations à

M

et lui adresse selon l'usage, sa note d'honoraires.

Soit la somme de

2250 DHS

CACHET ET SIGNATURE

Dr. LFADELL Abdelhakim
CHIRURGIEN
70 Bd Afghanistan - Casablanca
Tél : 05 22 89 46 07

مصلحة الاختصاصات الشفاء

CLINIQUE DES SPECIALITES ACHIFAA



CASABLANCA

Clinique des Spécialités Achifaa

Angle Rues Lahcen El Arjoun et Lavoisier (face Hôpital 20 Août)

05 22 85 92 20 (10 L.G.) - Fax : 05 22 86 22 23 - Casablanca - Maroc

BILLET DE SORTIE

Nom du patient : BELGHITI SOUAD		
Chambre : NA		
Médecin traitant	LEFADELI ABDELHAKIM	
Prise en charge	PAYANT	
Date entrée	18/09/2020	
Date sortie	19/09/2020	11:31
Le caissier	L'infirmier	Le major
Billet de sortie établi par : 4SOUAD 21/09/2020 11:04 20-028898		

مصلحة الاختصاصات الشفاء

CLINIQUE DES SPECIALITES ACHIFAA

NOTE D'HONORAIRES

Le : 19/09/2020

Références : 20 028 898 / 200919122248325055

Angle Rues Lahcen El Arjonne et Lavoisier (face Hôpital 20 Août)

Entrée / Sortie : 18/09/2020 - 19/09/2020
05 22 85 92 20 (10 L.G.) - Fax : 05 22 86 22 23 - Casablanca - Maroc

Le Dr. ANESTHESISTE

présente à Mme BELGHITI SOUAD

sa note d'honoraire s'élevant à la somme de
1 125,00 Dhs (MILLE CENT VINGT-CINQ DIRHAMS)

et le - la prie d'agréer l'expression de ses sentiments distingués

CLINIQUE ACHIFAA
Réanimateur Anesthésiste
Angle Rues Lahcen El Arjonne et Lavoisier
Tél : 0522 85 92 20 - 0522 86 22 23
Fax : 0522 86 22 23 - Casablanca
Cachet et signature



مركز الفحص الطبي بالأشعة الروداني
CENTRE DE RADIODIAGNOSTIC ROUDANI

Dr. Houriya AMRANI MIKOU
Dr. Naïma BENJELLOUN DEBBAGH
Dr. Wafae MSEFER FAROUQI
Dr. Yasmine TAHIRI ZIATI
Dr. Abderrahim ADIL

Mammographie Numérique / Tomosynthèse - Sémiologie Interventionnelle -
Echographie Ostéotricale 3D 4D - Echographie / Doppler Couleur - Ostéodensitométrie
Radiologie Conventiennelle - Radiologie Interventionnelle - Rachis Exterieur - Génométrie
I.R.M. 1.5 Tesla - Scanner Spirale - Dentascanner

Casablanca, Le 17/09/2020

Patient
Médecin traitant
Examen(s) réalisé(s)

BELGHITI SOUAD
DR BELGHITI M.H
SCANNER ABDOMINO-PELVIEN

COMPTE RENDU

Technique : Hélice axiale réalisée avant et après injection intraveineuse de produit de contraste, avec reconstructions multiplanaires.

Résultat :

L'appendice est de topographie rétro-caecale, apparaissant tuméfié, mesurant 16mm de diamètre. Il s'y associe une infiltration en flammèches et micronodulaire de la graisse adjacente.

Absence de collection individualisable en regard.

On note également plusieurs petites adénopathies satellites, de taille infracentimétrique.

Infiltration de la graisse de la gouttière pariéto-colique homolatérale, avec aspect épaissi du feuillet péritonéal en regard.

La dernière anse iléale est d'aspect respecté.

Foie de volume normal, de contours réguliers et de densité homogène.

Tronc porte et branches portales de calibre normal, perméables.

Absence de dilatation des voies biliaires intra ou extra-hépatiques.

Rate, pancréas, reins et surrénales sans anomalie.

Absence d'épanchement liquidien intrapéritonéal.

Absence d'épaississement pariétal digestif suspect sur les différents segments du tube digestif dans les limites de cet examen.

Vessie vide.

On note par ailleurs un aspect de myome calcifié de l'utérus.

En fenêtre osseuse, absence de lésion suspecte.

Au total :

Aspect d'appendicite sur un appendice rétro-caecal, avec infiltration de graisse adjacente, petites adénopathies satellites et infiltration de la graisse de la gouttière pariéto-colique. Absence de collection visible en regard.
A confronter aux données histologiques afin d'éliminer un éventuel p sous-jacent.

En vous remerciant de votre confiance

Dr. Y. TAHIRI ZIATI

400, Bd Brahim Roudani 1^{er} étage - Maârif Casablanca 20100 - Tél. : 0522 23 50 70 / 06 60
0522 25 13 02 / 0522 25 13 04 / 0522 25 13 07 - Fax : 0522 23 50 68 - E-mail : roudani.crr
CNSS : 2097443 - TP : 35700736 - IF : 01000601 - ICE : 0017191870

Le 16/09/2020

Un scanner abdomino-pelvien.

CENTRE DE RADIOLOGIE
400, Bd Brahim ROUDANI
M. 05 22 25 100
05 22 25 1296 / 05 22 25 1301
Tél: 05 22 25 1302 / 05 22 25 1304
Fax: 05 22 25 1304
E-mail: roudani@act7.ma

40, Rue Abou el Wakt Appt. 19. 1^{er} étage
20050 BOURGOGNE
Tél : 0522 27 83 39 GSM 0661 16 16 04
Mohabel@netcourrier.com



مركز الفحص الطبي بالأشعة الروداني CENTRE DE RADIODIAGNOSTIC ROUDANI

Dr. Houriya AMRANI MIKOU

Dr. Naïma BENJELLOUN DEBBAGH

Dr. Wafae MSEFER FAROUQI

Dr. Yasmina TAHIRI ZIATI

Dr. Abderrahim ADIL

Mammographie Numérisée / Tomosynthèse - Sénologie Interventionnelle -

Echographie Obstétricale 3D 4D - Echographie / Doppler Couleur - Ostéodensitométrie

Radiologie Conventionnelle - Radiologie Interventionnelle - Rachis Entier - Gonométrie

I.R.M. 1.5 Tesla - Scanner Spirale - Dentascanner

Casablanca, Le 17/09/2020

Patient

BELGHITI SOUAD

Médecin traitant

DR BELGHITI.M.H

Examen(s) réalise(s)

SCANNER ABDOMINO-PELVIEN

COMPTE RENDU

Technique : Hélice axiale réalisée avant et après injection intraveineuse de produit de contraste, avec reconstructions multiplanaires.

Résultat :

L'appendice est de topographie rétro-caecale, apparaissant tuméfié, mesurant 16mm de diamètre. Il s'y associe une infiltration en flammèches et micronodulaire de la graisse adjacente.

Absence de collection individualisable en regard.

On note également plusieurs petites adénopathies satellites, de taille infracentimétrique.

Infiltration de la graisse de la gouttière pariéto-colique homolatérale, avec aspect épaissi du feuillet péritonéal en regard.

La dernière anse iléale est d'aspect respecté.

Foie de volume normal, de contours réguliers et de densité homogène.

Tronc porte et branches portales de calibre normal, perméables.

Absence de dilatation des voies biliaires intra ou extra-hépatiques.

Rate, pancréas, reins et surrénales sans anomalie.

Absence d'épanchement liquidien intrapéritonéal.

Absence d'épaississement pariétal digestif suspect sur les différents segments du tube digestif dans les limites de cet examen.

Vessie vide.

On note par ailleurs un aspect de myome calcifié de l'utérus.

En fenêtre osseuse, absence de lésion suspecte.

Au total :

Aspect d'appendicite sur un appendice rétro-caecal, avec infiltration de la graisse adjacente, petites adénopathies satellites et infiltration de la graisse de la gouttière pariéto-colique. Absence de collection visible en regard.

A confronter aux données histologiques afin d'éliminer un éventuel processus sous-jacent.

En vous remerciant de votre confiance

Dr. Yasmina TAHIRI ZIATI
RADIOLOGUE

11722483062

Nom:

2020-09-17 22:48:26

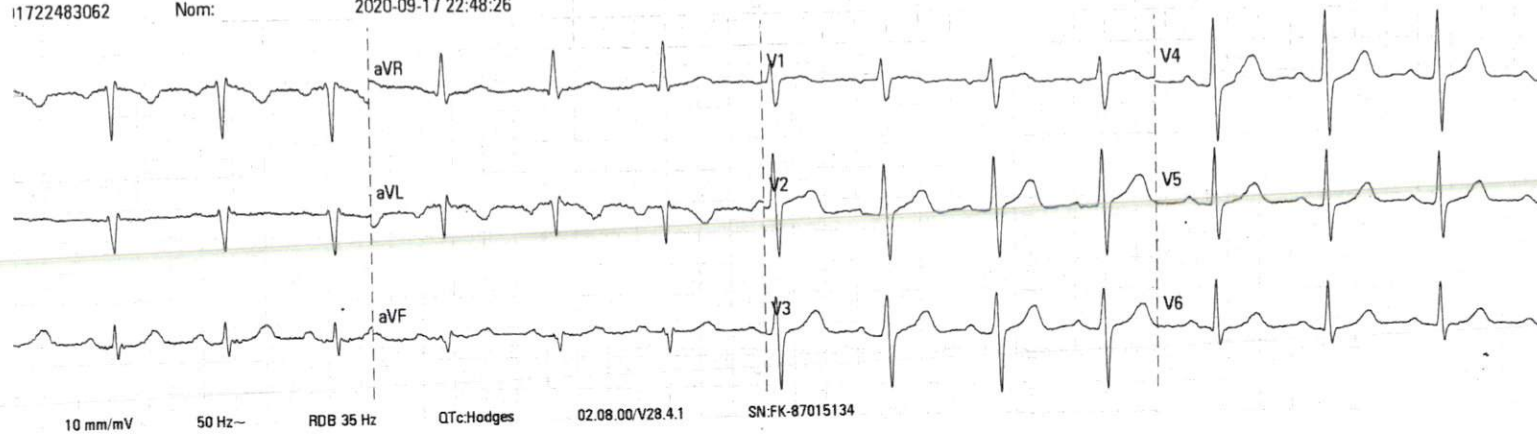

ID:2020091722483062

Nom:

2020-09-17 22:48:26

Fréq. Ventricule (bp)
Intervalle PR (ms)
Durée QRS (ms)
Interv. QT/QTc (m)
Axes P/QRS/T (de)

Rythme sinusal

Possible erreur de séquence : V2, V3 exc

--- Interprétation sans connaître le sexe/l

--- Probable inversion electr. bras - analy

ECG normal selon les dérivation dispon