

# RECOMMANDATIONS IMPORTANTES A LIRE POUR ACTIVER LES REMBOURSEMENTS ET EVITER LES REJETS

## Conditions générales :

Le cadre réservé à l'adhérent doit être dûment renseigné.

Le cadre réservé au médecin doit être renseigné par le praticien lui-même notamment la nature de la maladie.

La validité de la feuille de soins est limitée à 3 mois à compter de la première consultation.

L'entente préalable est exigée pour toute hospitalisation médicale, chirurgicale, soins dentaires spéciaux, extractions multiples, parodontie orthodontie, prothèses dentaires, prothèses auditives ou orthopédiques ainsi que pour tous les actes effectués en série.

En cas d'accident, une déclaration précisant les causes et circonstances de l'accident est à joindre à la feuille de soins.

## Pharmacie :

Les vignettes des médicaments doivent être obligatoirement jointes aux ordonnances.

Pour les médicaments sans vignettes une facture de la pharmacie doit être jointe.

## Diagnostique et Biologie :

La facture ainsi qu'une copie des résultats des analyses ou du compte rendu (sous pli confidentiel) doivent être jointes à l'ordonnance médicale pour toute demande de remboursement.

Un pli confidentiel du médecin prescripteur des analyses ou radios peut être demandé par le médecin conseil de la mutuelle.

## Optique :

L'ordonnance du médecin prescripteur et la facture de l'opticien sont à joindre à la feuille de soins.

## Rééducation :

L'entente préalable renseignée par le médecin prescripteur est exigée avant le début des séances de rééducations.

Pour le remboursement, la facture et le calendrier des séances effectuées sont à joindre à la feuille de soins.

## Dentaire :

En cas de prothèses ou de traitement canalaires, l'accord préalable renseigné sur la feuille de soins est obligatoire avant le début de traitement.

La facture doit être jointe à la feuille de soins pour toute demande de remboursement.

La radio-après soins est obligatoire en cas de prothèses ou de traitement canalaires.

## Maladie et Affection Longue Durée ALD et ALC :

La déclaration de maladie chronique doit être renseignée par le médecin prescripteur et renouvelée tous les 6 mois.

## Adresses Mails utiles

Réclamation : contact@mupras.com  
Prise en charge : pec@mupras.com  
Adhésion et changement de statut : adhesion@mupras.com

MUPRAS garantit le respect de la loi n° 09-08 relative à la protection des personnes physiques à l'égard du traitement des données à caractère personnel.

MUPRAS : Centre Allal Ben Abdellah - 6ème Etage Angle Rue Mohamed Fakir et Rue Allal Ben Abdellah - Quartier  
Casablanca 20000 - Tél. : 05 22 20 45 45 (LG) - Fax : 05 22 22 78 18 - www.mupras.com



## Déclaration de Maladie

N° P19- 055468

☒ Maladie

☐ Dentaire

☐ Optique

☐ Autres

### Cadre réservé à l'adhérent (e)

Matricule : 001200 Société : ex Agut RAM

☐ Actif

☐ Pensionné(e)

☐ Autre :

Nom & Prénom : HADI NE AHMED

Date de naissance :

Adresse : RES. RADOUAL AZHAR IANIS B 302  
Rue MAMOUN MED - MARIK 2053

Tél. : 06 61 76 72 67 Total des frais engagés : Dhs

### Cadre réservé au Médecin

Cachet du médecin :

Date de consultation : 15/07/2020

Nom et prénom du malade : SEFRADI BADIA Age :

Lien de parenté :

☐ Lui-même

☒ Conjoint

☐ Enfant

Nature de la maladie :

En cas d'accident préciser les causes et circonstances :

Dans le cas où la maladie aurait un caractère confidentiel, communiquer les renseignements sous pli confidentiel à l'attention du médecin conseil de la Mutuelle.

J'atteste sur l'honneur l'exactitude des renseignements portés sur la présente déclaration. Je déclare avoir pris connaissance de la clause relative à la protection des données personnelles.

Fait à : CAS A

Le : 30/07/2020

Signature de l'adhérent(e) :



# SOINS ET PROTHESES DENTAIRES

Le praticien est prié de présenter la dent traitée, l'acte pratiqué et indiquer la nature des soins.

Veuillez fournir une facture

Veuillez joindre les radiographies en cas de prothèses ou de traitement canaux, ainsi que le bilan de l'ODF.

SOINS DENTAIRES	Dents Traitées	Nature des soins	Coefficient	Coefficient des																				
				Montant des soins																				
				Début d'exécution																				
				Fin d'exécution																				
<b>O.D.F.</b> Prothèses dentaires	Détermination du coefficient masticatoire			Coefficient des travaux																				
	<table border="1"> <thead> <tr> <th colspan="2">H</th> <th colspan="2">G</th> </tr> </thead> <tbody> <tr> <td>25533412</td> <td>21433552</td> <td></td> <td></td> </tr> <tr> <td>00000000</td> <td>00000000</td> <td></td> <td></td> </tr> <tr> <td>00000000</td> <td>00000000</td> <td></td> <td></td> </tr> <tr> <td>35533411</td> <td>11433553</td> <td></td> <td></td> </tr> </tbody> </table>		H		G		25533412	21433552			00000000	00000000			00000000	00000000			35533411	11433553				Montant des soins
	H		G																					
	25533412	21433552																						
00000000	00000000																							
00000000	00000000																							
35533411	11433553																							
(Création, Remont, adjonction)			Date du devis																					
Fonctionnel, thérapeutique, nécessaire à la profession			Fin de																					

<b>VOLET ADHERENT</b>	NOM: .....	Mle
DECLARATION N°	W16-056850	
Date de Dépôt	Montant engagé	Nbre de pièces Jointes
Durée de validité de cette feuille est de (3) trois mois		
Il est entendu que le règlement est conditionné par la fourniture de tous les justificatifs exigés par la Mutuelle		



W16-056850

DATE DE DEPOT

30/09/2020

<b>A REMPLIR PAR L'ADHERENT</b>		Mle 001200
Nom & Prénom <u>HADINE AHMED</u>		
Fonction: <u>EX AGENT MAR</u>	Phones: <u>06 87269267</u>	
Mail .....		
<b>MEDECIN</b>	Prénom du patient <u>SEFRANI BABI</u>	
Adhérent <input type="checkbox"/> Conjoint <input checked="" type="checkbox"/> Enfant <input type="checkbox"/>	Age .....	Date <u>15/09/2020</u>
Nature de la maladie	Date 1ère visite	
<u>Affection Igérie / Asthme</u>		
S'agit-il d'un accident : Causes et circonstances		
Nature des actes	Nbre de Coefficient	Montant détaillé des honoraires
-	-	<u>Cout</u>
<b>PHARMACIE</b>	Date <u>15/09/20</u>	
Montant de la facture	<u>2310912020</u>	
<u>612,3</u> <u>62,40</u> <b>PHARMACIE CHOKEN</b> Dr ZINE EL ABIDINE ZAKKI Km 14 Douar Oued Malek		
<b>ANALYSES - RADIOGRAPHIES</b>		
Désignation des Coefficients	Montant détaillé des Honoraires	
<u>3167084</u>	<u>22921285</u>	
Date: <u>19/09/2020</u>		
<b>AUXILIAIRES MEDICAUX</b>		
Nombre		Montant détaillé des Honoraires
AM	PC	IM
		IV

**Dr. Abdelaziz ZIANE**  
Spécialiste des Maladies de l'Appareil Digestif et du Foie et de l'Anus  
17 Bd. Oudjma, H. M. Casablanca  
Tel: 05 22 00 30 90

**PHARMACIE CHOKEN**  
Dr ZINE EL ABIDINE ZAKKI  
Km 14 Douar Oued Malek

**LABORATOIRE CHOKEN**  
Dr ZINE EL ABIDINE ZAKKI  
Km 14 Douar Oued Malek

# Cabinet d'Hépto-Gastro-Entérologie

## DOCTEUR ABDELLAZIZ ZIANE

Casablanca le, 15/09/2020

Mme SEFRAOUI Badia

57, Bd Okba Ibnou Nafâ,  
Hay mohammadi  
Casablanca  
Tél : 05 22 62 90 90  
Email : draziane@yahoo.fr

EUZOL 40MG

1 gélule le matin avant repas

DICETEL 100

1 comprimé 2 fois par jour, avant les repas

L.B'S PROBI DIGESTIFS

1 gélule avant le petit-déjeuner

Fibroskopie  
Diagnostic  
et thérapeutique

Cathétérisme de la VBP  
Sphinctérotomie.  
(CPRE)

Coloscopie  
Polypectomie

1 capsule à avaler avec un verre d'eau de  
préférence le matin avant le petit déjeuner.  
Ne pas donner aux enfants de moins de 36  
mois sans avis médical.



PPC: 274 DH

Distributeur :

Botanic Pharma, 193 Av. Hassan II, Casablanca - Maroc.

Proctologie  
médicale

DICETEL 100 MG  
CP PEL B30



6 118000 013129

Euzol® 40mg  
28 Gélules



6 118000 095309

Dr. Abdellaziz ZIANE  
Spécialiste des Maladies de l'Appareil  
Digestif et du Foie et de l'Anus  
57, Bd. Okba Ibnou Nafâ, H.M. Casablanca  
Tél: 05 22 62 90 90



**Dr. Abdelkhalik ZIANE**  
Spécialiste des Maladies de l'Appareil  
Digestif et du Foie et de l'Anus  
57, Bd. Oued Bouhadda, M.M. Casablanca  
Tel: 05 22 04 93 90

Casablanca le, 23/09/2020

Mme SEFRAOUI Badia

$$20,90 \times 3 = 62,40$$

VITAMINE D3 B.O.N 200 000 UI/1 ML  
1 ampoule par mois 03 mois



62,40

**PHARMACIE CHOKR**  
Dr ZINE EL AEDINE Zakia  
Km 14 De ~~la~~ Bouhadda Malek  
Boukoura Casablanca  
Tel: 05 22 04 93 90

**Dr. Abdelkhalik ZIANE**  
Spécialiste des Maladies de l'Appareil  
Digestif et du Foie et de l'Anus  
57, Bd. Oued Bouhadda, M.M. Casablanca  
Tel: 05 22 04 93 90



BATCH MAN 0919  
HP358 EXP 0823

**Vitamine D3 B.O.N.® 200 000 UI/1 ml**

Respecter les doses prescrites / Follow the stated doses  
تقيد تماماً بالجرعات الموصوفة

Uniquement sur ordonnance / Only upon prescription/  
يصرف فقط بموجب وصفة طبية

Liste II - List II - II **لائحة**

**ZENITH Pharma**  
**AMM N° 171/16 DMP/21/NNPR**



**PPV : 20,90 DH**

Titulaire de la décision d'enregistrement /  
صاحب مقرر التسجيل / MA holder



**BOUCHARA-RECORDATI**

70, avenue du Général de Gaulle  
92800 PUTEAUX - FRANCE  
Tél.: +33(0)1 45 19 10 00

Fabricant / Manufacturer / المصنّع

**HAUPT PHARMA**  
1, rue Comte de Sinard  
26250 LIVRON SUR DROME - FRANCE



BATCH MAN 0919  
HP358 EXP 0823

**Vitamine D3 B.O.N.® 200 000 UI/1 ml**

Respecter les doses prescrites / Follow the stated doses  
تقيد تماماً بالجرعات الموصوفة

Uniquement sur ordonnance / Only upon prescription/  
يصرف فقط بموجب وصفة طبية

Liste II - List II - II **لائحة**

**ZENITH Pharma**  
**AMM N° 171/16 DMP/21/NNPR**



**PPV : 20,90 DH**

Titulaire de la décision d'enregistrement /  
صاحب مقرر التسجيل / MA holder



**BOUCHARA-RECORDATI**

70, avenue du Général de Gaulle  
92800 PUTEAUX - FRANCE  
Tél.: +33(0)1 45 19 10 00

Fabricant / Manufacturer / المصنّع

**HAUPT PHARMA**  
1, rue Comte de Sinard  
26250 LIVRON SUR DROME - FRANCE



BATCH MAN 0919  
HP358 EXP 0823

**Vitamine D3 B.O.N.® 200 000 UI/1 ml**

Respecter les doses prescrites / Follow the stated doses  
تقيد تماماً بالجرعات الموصوفة

Uniquement sur ordonnance / Only upon prescription/  
يصرف فقط بموجب وصفة طبية

Liste II - List II - II **لائحة**

**ZENITH Pharma**  
**AMM N° 171/16 DMP/21/NNPR**



**PPV : 20,90 DH**

Titulaire de la décision d'enregistrement /  
صاحب مقرر التسجيل / MA holder



**BOUCHARA-RECORDATI**

70, avenue du Général de Gaulle  
92800 PUTEAUX - FRANCE  
Tél.: +33(0)1 45 19 10 00

Fabricant / Manufacturer / المصنّع

**HAUPT PHARMA**  
1, rue Comte de Sinard  
26250 LIVRON SUR DROME - FRANCE

# Cabinet d'Hépto-Gastro-Entérologie

## DOCTEUR ABDELLAZIZ ZIANE



Casablanca le, 15/09/2020

Mme SEFRAOUI Badia

57, Bd Okba Ibnou Nafâ,  
Hay Mohammadi  
Casablanca  
Tél : 05 22 62 90 90  
Email : draziane@yahoo.fr

Fibroscopie  
Diagnostic  
et thérapeutique

Cathétérisme de la VBP  
Sphinctérotomie.  
(CPRE)

Coloscopie  
Polypectomie

Echographie  
Abdominale

Proctologie  
médicale

.NFS  
.CRP  
.UREE CREATINEMIE  
.GLYCEMIE  
.Hb GLYCOSYLEE  
.TGO,TGP,PAL ,GGT  
.TG.  
.CHOLESTEROL LDL HDL  
.URICEMIE  
.VITAMINE D  
.TSHus T4L

LABORATOIRE CHARLES MOULLE  
Dr. FAVARD ENNACHACHIBI  
Res Pasteur 21, Place Pasteur - Casa  
Tél : 05 22 49 20 74 / 98  
Fax : 05 22 49 20 74

**Dr. Abdelaziz ZIANE**  
Spécialiste des Maladies de l'Appareil  
Digestif et du Foie et de l'Anus  
57, Bd. Okba Ibnou Nafâ, H. M. Casablanca  
Tél: 05 22 62 90 90





Accrédité ISO 15 189  
Portée AA02/2019



Dr. FAVARD ENNACHACHIBI Mireille  
Pharmacien - Biologiste

DIPLOMÉE DE L'UNIVERSITÉ DE LYON ANCIEN INTERNE DES HÔPITAUX DE PARIS C.E.S. DE BACTÉRIOLOGIE  
VIROLOGIE, HÉMATOLOGIE, IMMUNOLOGIE, PARASITOLOGIE, MYCOLOGIE, BIOCHIMIE

**FACTURE : 34806**

Casablanca, le 19/09/2020

**CN 43450**

Nom et Prénom : **Madame SEFRAOUI Badia**  
Référence : **190920 045**

**BILAN :**

VITAMINE D B 450  
T4 LIBRE (FT4) B 200  
TSH B 250  
CRP B 100  
GAMMA G.T. B 50  
PHOSPH ALCAINES B 50  
TGP (ALAT) B 50  
TGO (ASAT) B 50  
CHOLESTEROL HDL+LDLcalculé B 80  
TRIGLYCERIDES B 60  
CHOLESTEROL B 30  
ACIDE URIQUE B 30  
CREATININE B 30  
UREE B 30  
GLYCEMIE A JEUN B 30  
NUMERATION FORMULE B 80  
HEMOGLOBINE GLYQUEE HBA1 C B 100

Prélèvements : 1 55,00 Dh

**MONTANT NET : 2292,80 Dhs** (Soit 1670 B)

Arrêtée la présente facture à la somme de :  
**Deux mille deux cent quatre-vingt douze Dirhams et quatre-vingts centimes**

LABORATOIRE CHARLES NICOLLE  
Dr. FAVARD ENNACHACHIBI  
Rcs Pasteur 21, Place Pasteur - Casa  
Tél. : 05 22 49 26 74 / 98  
Fax : 05 22 49 26 71

Laboratoire inscrit aux Contrôles de Qualité Internationaux : ASQUALAB - BIOLOGIE PROSPECTIVE

CNSS : 225 6180 - Patente : 36340350 - R.C. : 281742 - IF : 59301957 - ICE : 001650011000057 - INP : 093001030

R. Pasteur : 21, Place Pasteur, 2<sup>ème</sup> étage Q. des Hôpitaux - Casablanca - Tél. : 0522 49 26 74 / 98 - Fax : 0522 49 26 71 - E-mail : labocharlesnicolle@gmail.com



Accrédité ISO 15 189  
Portée AA02/2019



Dr. FAVARD ENNACHACHIBI Mireille  
Pharmacien - Biologiste

DIPLOMÉE DE L'UNIVERSITÉ DE LYON ANCIEN INTERNE DES HÔPITAUX DE PARIS C.E.S. DE BACTÉRIOLOGIE  
VIROLOGIE, HÉMATOLOGIE, IMMUNOLOGIE, PARASITOLOGIE, MYCOLOGIE, BIOCHIMIE

Prélevé le 19/09/2020 à 11h15

par le Laboratoire

Reçu le 19/09/2020 à 11h15

Date de Naissance : 23/10/1959

Edité le: 21/09/2020 10h47

Résultats complets

**Madame SEFRAOUI Badia**

**CN 43450 RF: 190920045**

CASABLANCA, le 21/09/2020

## BIOCHIMIE 2

**HEMOGLOBINE GLYQUEE (HB A1c) : 5.3 % (4 - 6)**  
(Technique HPLC TOSOH GX .)

### INTERPRETATION

(Non diabétique	:	4.8 à 5.9 % )
(Risque de diabète	:	5.7 à 6.4 % )
(Diabétique	:	> 6.5 % )

Pour la plupart des patients diabétiques de type 2 une cible d'HbA1c < 7 % est recommandée (HAS 2013)

**Biologiste adjoint**

**Biologiste Dr Mireille FAVARD**

1 / 6

Laboratoire inscrit aux Contrôles de Qualité Internationaux : ASQUALAB - BIOLOGIE PROSPECTIVE

CNSS : 225 6180 - Patente : 36340350 - R.C. : 281742 - IF : 59301957 - ICE : 001650011000057 - INP : 093001030

R. Pasteur : 21, Place Pasteur, 2<sup>ème</sup> étage Q. des Hôpitaux - Casablanca - Tél.: 0522 49 26 74 / 98 - Fax : 0522 49 26 71 - E-mail : labocharlesnicolle@gmail.com



Accrédité ISO 15 189  
Portée AA02/2019



Dr. FAVARD ENNACHACHIBI Mireille  
Pharmacien - Biologiste

DIPLOMEE DE L'UNIVERSITE DE LYON ANCIEN INTERNE DES HOPITAUX DE PARIS C.E.S. DE BACTERIOLOGIE  
VIROLOGIE, HEMATOLOGIE, IMMUNOLOGIE, PARASITOLOGIE, MYCOLOGIE, BIOCHIMIE

Prélevé le 19/09/2020 à 11h15

par le Laboratoire

Reçu le 19/09/20 à 11h15

Date de Naissance : 23/10/1959

Edité le: 21/09/20 10h47

Résultats complets

**Madame SEFRAOUI Badia**

**CN 43450 RF: 190920045**

CASABLANCA, le 21/09/2020

## HEMATOLOGIE



Seuls les examens mentionnés avec  
le symbole [AC] sont couverts par  
l'accréditation

Portée d'accréditation  
AA02/2019

VALEURS DE REFERENCE

ANTECEDENTS

### HEMOGRAMME (Cytométrie de flux SYSMEX) Echantillon: sang total EDTA

Valeurs de réf adulte annales biologie clinique 2014-Pédiatrie RFL 2009

#### NUMERATION GLOBULAIRE [AC]

Hématies	:	4.28	M/mm <sup>3</sup>	(4 - 5.2)
Hémoglobine	:	12.70	g/dl	(11.5 - 15.1)
Hématocrite	:	38.5	%	(34.4 - 44.6)
V.G.M	:	90	fl	(75.7 - 95.6)
T.G.M.H	:	29.7	pg	(24.4 - 32.6)
C.C.M.H	:	33.0	%	(31.9 - 35.8)
Leucocytes	:	5 130	/mm <sup>3</sup>	(4020 - 11420)

#### FORMULE LEUCOCYTAIRE [AC]

Polynucléaires Neutrophiles:	55 %		
Soit	2 822	/mm <sup>3</sup>	(1692 - 7500)
Polynucléaires Eosinophiles:	2 %		
Soit	103	/mm <sup>3</sup>	(0 - 630)
Polynucléaires Basophiles :	0 %		
Soit	0 *	/mm <sup>3</sup>	(0 - 57)
Lymphocytes	:	36 %	
Soit	1 847	/mm <sup>3</sup>	(1240 - 3966)
Monocytes	:	7 %	
Soit	359	/mm <sup>3</sup>	(192 - 714)

#### PLAQUETTES [AC]

PLAQUETTES [AC]	:	256	Mil/mm <sup>3</sup>	(185 - 445)
VPM vol.plaquettaire moyen:		10	fl	(8 - 12)
Rapport grandes plaquettes:		23	%	(15 - 35)

Biologiste adjoint

Biologiste Dr Mireille FAVARD

2 / 6

Laboratoire inscrit aux Contrôles de Qualité Internationaux : ASQUALAB - BIOLOGIE PROSPECTIVE

CNSS : 225 6180 - Patente : 36340350 - R.C. : 281742 - IF : 59301957 - ICE : 001650011000057 - INP : 093001030

R. Pasteur : 21, Place Pasteur, 2<sup>ème</sup> étage Q. des Hôpitaux - Casablanca - Tél.: 0522 49 26 74 / 98 - Fax : 0522 49 26 71 - E-mail : labocharlesnicolle@gmail.com





Accrédité ISO 15 189  
Portée AA02/2019



Dr. FAVARD ENNACHACHIBI Mireille  
Pharmacien - Biologiste

DIPLOMEE DE L'UNIVERSITE DE LYON ANCIEN INTERNE DES HOPITAUX DE PARIS C.E.S. DE BACTERIOLOGIE  
VIROLOGIE, HEMATOLOGIE, IMMUNOLOGIE, PARASITOLOGIE, MYCOLOGIE, BIOCHIMIE

Prélevé le 19/09/2020 à 11h15

par le Laboratoire

Reçu le 19/09/20 à 11h15

Date de Naissance : 23/10/1959

Edité le: 21/09/20 10h47

Résultats complets

**Madame SEFRAOUI Badia**

**CN 43450 RF: 190920045**

CASABLANCA, le 21/09/2020

## BIOCHIMIE



Seuls les examens mentionnés avec  
le symbole [AC] sont couverts par  
l'accréditation

Portée d'accréditation  
AA02/2019

### VALEURS DE REFERENCE

### ANTECEDENTS

**GLYCEMIE A JEUN [AC]** : **0.73** \* g/l (0.74 - 1.06)  
(Technique hexokinase ROCHE) Soit 4.06 mmol/l (4.11 - 5.89)  
Diabète : glycémie > 1.26 g/l après un jeûne de 8h et vérifiée à 2 reprises (HAS 2014)  
Prédiabète : glycémie entre 1.10 et 1.26 g/l après 8h de jeûne et vérifiée à 2 reprises

**UREE [AC]** : **0.30** g/l (0.15 - 0.45)  
(Technique cinétique uréase ROCHE) Soit 5.00 mmol/l (2.76 - 8.07)

**CREATININE [AC]** : **9.2** \* mg/l (5 - 9)  
(Technique de jaffe cinétique ROCHE) Soit 81 µmol/l (44 - 80)

**ACIDE URIQUE [AC]** : **49** mg/l (24 - 57)  
(Technique enzymatique ROCHE) Soit 291.55 µmol/l (142.8 - 339.2)

**CHOLESTEROL TOTAL [AC]** : **1.85** g/l (< 2)  
(Technique enzymatique POD ROCHE) Soit 4.79 mmol/l (< 5.2)

Biologiste adjoint

Biologiste Dr Mireille FAVARD

3 / 6

Laboratoire inscrit aux Contrôles de Qualité Internationaux : ASQUALAB - BIOLOGIE PROSPECTIVE

CNSS : 225 6180 - Patente : 36340350 - R.C. : 281742 - IF : 59301957 - ICE : 001650011000057 - INP : 093001030

R. Pasteur : 21, Place Pasteur, 2<sup>ème</sup> étage Q. des Hôpitaux - Casablanca - Tél.: 0522 49 26 74 / 98 - Fax : 0522 49 26 71 - E-mail : labocharlesnicolle@gmail.com



Accrédité ISO 15 189  
Portée AA02/2019



Dr. FAVARD ENNACHACHIBI Mireille  
Pharmacien - Biologiste

DIPLOMÉE DE L'UNIVERSITÉ DE LYON ANCIEN INTERNE DES HOPITAUX DE PARIS C.E.S. DE BACTÉRIOLOGIE  
VIROLOGIE, HÉMATOLOGIE, IMMUNOLOGIE, PARASITOLOGIE, MYCOLOGIE, BIOCHIMIE

Prélevé le 19/09/20 à 11h15

par le Laboratoire

Reçu le 19/09/20 à 11h15

Date de Naissance : 23/10/1959

Edité le: 21/09/20 10h47

Résultats complets

**Madame SEFRAOUI Badia**

**CN 43450 RF: 190920045**

CASABLANCA, le 21/09/2020

**TRIGLYCERIDES [AC]** : 0.93 g/l (0.35 - 1.50 )  
(Technique glycérol kinase ROCHE) Soit 1 mmol/l (< 1.7)

**CHOLESTEROL HDL [AC]** : 0.50 \* g/l (> 0.65 )  
Technique colorimétrique ROCHE soit 1 mmol/l (> 1,68 )

**CHOLESTEROL LDL** : 1.16 g/l  
Calcul selon formule de FRIEDWALD soit 3 mmol/l

**Rap. CHOLESTEROL LDL/HDL** : 2.32 (N : < 3.20)

Recommandation européennes 2012 : objectif thérapeutique et facteur de risque					
Lorsque facteur de risque	Pas de risque	Risque faible	Risque intermédiaire	Risque élevé	Risque très élevé
LDL recommandé	<2.20	<1.90	<1.15	<1.00	<0.7
Facteurs de risque	- HDL Cholestérol <0.40 - Age homme > 50 ans Femme > 60 ans. - Infarctus chez le père avant 55 ans ou chez la mère avant de 65 ans. - Tabagisme, HTA Diabète de type 2 traité ou non.				
Facteur protecteur	- Si HDL Cholestérol > 0.60 g/l, soustraire « 1 risque » au score.				

**TRANSAMINASE ASAT (TGO) [AC]** : 12 UI/L (< 32 )  
(Technique IFCC 37° ROCHE)

**TRANSAMINASE ALAT (TGP) [AC]** : 12 UI/L (< 33 )  
(Technique IFCC 37° ROCHE)

**PHOSPHATASE ALCALINE [AC]** : 62 UI/L (35 - 105)  
(Technique IFCC 37°C ROCHE)

**GAMMA GT [AC]** : 14 UI/L (< 40 )  
(Technique IFCC 37°C ROCHE)

**PROTEINE C REACTIVE (CRP)** : 7.06 \* mg/l (< 5 )  
(Technique Immunoturbidimétrique ROCHE)

Biologiste adjoint

Biologiste Dr Mireille FAVARD

4 / 6

Laboratoire inscrit aux Contrôles de Qualité Internationaux : ASQUALAB - BIOLOGIE PROSPECTIVE

CNSS : 225 6180 - Patente : 36340350 - R.C. : 281742 - IF : 59301957 - ICE : 001650011000057 - INP : 093001030

R. Pasteur : 21, Place Pasteur, 2<sup>ème</sup> étage Q. des Hôpitaux - Casablanca - Tél.: 0522 49 26 74 / 98 - Fax : 0522 49 26 71 - E-mail : labocharlesnicolle@gmail.com





Accrédité ISO 15 189  
Portée AA02/2019



Dr. FAVARD ENNACHACHIBI Mireille  
Pharmacien - Biologiste

DIPLOMÉE DE L'UNIVERSITÉ DE LYON ANCIEN INTERNE DES HOPITAUX DE PARIS C.E.S. DE BACTÉRIOLOGIE  
VIROLOGIE, HÉMATOLOGIE, IMMUNOLOGIE, PARASITOLOGIE, MYCOLOGIE, BIOCHIMIE

Prélevé le 19/09/20 à 11h15

par le Laboratoire

Reçu le 19/09/20 à 11h15

Date de Naissance : 23/10/1959

Edité le: 21/09/20 10h47

Résultats complets

**Madame SEFRAOUI Badia**

**CN 43450 RF: 190920045**

CASABLANCA, le 21/09/2020

## IMMUNOLOGIE - SEROLOGIE

VALEURS DE REFERENCE

ANTECEDENTS

**Hormone thyreostimuline (TSH)**

**T.S.H** : **1.790**  $\mu\text{UI/ml}$  (0.27 - 4.20)

(Technique Electrochimiluminescence ROCHE COBAS . Sensibilité analytique : 0.005 uUI/ml)

**Le résultat de TSH est exprimé avec 3 décimales**

Interpretation pour l'adulte en dehors de la grossesse

EUTHYROIDIENS : 0,27 - 4,20

HYPERTHYROIDIENS : < 0,15

HYPOTHYROIDIENS : > 5

NOUVEAU NE : < 15

GROSSESSE : < 2.5 (1er trimestre) < 3 ( 2e et 3e trimestre ) HAS 2007

**Le suivi doit être effectué avec la même technique et le même réactif.**

**La prise de complément alimentaire(haute dose)induit des résultats faussement diminués**

**FT4 (THYROXINE libre)** : **11.0**  $\text{pg/ml}$  (9.3 - 17)

(Technique Chimiluminescence Cobas ROCHE)

**Le suivi doit être effectué avec la même technique et le même réactif.**

**La prise de complément alimentaire(haute dose)induit des résultats faussement élevés**

**Biologiste adjoint**

**Biologiste Dr Mireille FAVARD**

5 /6

Laboratoire inscrit aux Contrôles de Qualité International : ASQUALAB - BIOLOGIE PROSPECTIVE

CNSS : 225 6180 - Patente : 36340350 - R.C. : 281742 - IF : 59301957 - ICE : 001650011000057 - INP : 093001030

R. Pasteur : 21, Place Pasteur, 2<sup>ème</sup> étage Q. des Hôpitaux - Casablanca - Tél.: 0522 49 26 74 / 98 - Fax : 0522 49 26 71 - E-mail : labocharlesnicolle@gmail.com





Accrédité ISO 15 189  
Portée AA02/2019



Dr. FAVARD ENNACHACHIBI Mireille  
Pharmacien - Biologiste

DIPLOMEE DE L'UNIVERSITE DE LYON ANCIEN INTERNE DES HOPITAUX DE PARIS C.E.S. DE BACTERIOLOGIE  
VIROLOGIE, HEMATOLOGIE, IMMUNOLOGIE, PARASITOLOGIE, MYCOLOGIE, BIOCHIMIE

Prélevé le 19/09/20 à 11h15

par le Laboratoire

Reçu le 19/09/20 à 11h15

Date de Naissance : 23/10/1959

Edité le: 21/09/20 10h47

Résultats complets

**Madame SEFRAOUI Badia**

**CN 43450 RF: 190920045**

CASABLANCA, le 21/09/2020

**VITAMINE D-25-HYDROXY-VITAMINE D-D2+D3**

(Technique ECLIA électrochimiluminescence COBAS ROCHE)

RESULTAT

Soit : **53.00** \* nmol/l  
21 ng/mL

INTERPRETATION:

(CARENCE : < 50 nmol/l ( < 20 ng/mL)  
(INSUFFISANT : 50 à 75 nmol/l (20 - 30 ng/mL)  
(SUFFISANT : 75 à 250 nmol/l (30 - 100 ng/mL)  
(TOXICITE : > 250 nmol/L ( > 100 ng/mL)

CONSENSUS: Pour la santé générale le taux souhaitable de vitamine D doit être supérieur à 75 nmol/l (30 ng/ml)

**Biologiste adjoint**

**Biologiste Dr Mireille FAVARD**

6 / 6

Laboratoire inscrit aux Contrôles de Qualité Internationaux : ASQUALAB - BIOLOGIE PROSPECTIVE

CNSS : 225 6180 - Patente : 36340350 - R.C. : 281742 - IF : 59301957 - ICE : 001650011000057 - INP : 093001030

R. Pasteur : 21, Place Pasteur, 2<sup>ème</sup> étage Q. des Hôpitaux - Casablanca - Tél.: 0522 49 26 74 / 98 - Fax : 0522 49 26 71 - E-mail : labocharlesnicolle@gmail.com

LABORATOIRE  
Dr. FAVARD ENNACHACHIBI  
Rcs Pasteur 21, Place Pasteur  
Tél: 0522 49 26 74 / 98  
Fax: 0522 49 26 71

# LABORATOIRE CHARLES NICOLLE D'ANALYSES MEDICALES

Nom: SEFRAOUI  
Barcode: 3190920045  
Rack: 0002  
Position: 01  
N° Echantillon: 00007

Prénom: BADIA  
Plateau théo.: 1039  
Operator:  
Analyzer: GX  
Flag & Comment:

Date de naissance: 23/10/1959

Date of analysis: 19/09/2020

Paramètre	Valeur %	Temps min.	Area	Total Area	Y=(Ax+B)
A1A	0.7%	0.25	7.97	1 184.1	
A1B	0.6%	0.34	6.54		
F	0.7%	0.44	8.74		
LA1C+	2.1%	0.56	24.91		
SA1C	5.3%	0.69	52.8		
A0	91.5%	1.05	1 083.18		

Analyzer: GX  
Serial Nb.: 11509901  
Soft. Version: 1.24  
UIN: Analyzer UIN

Variant method

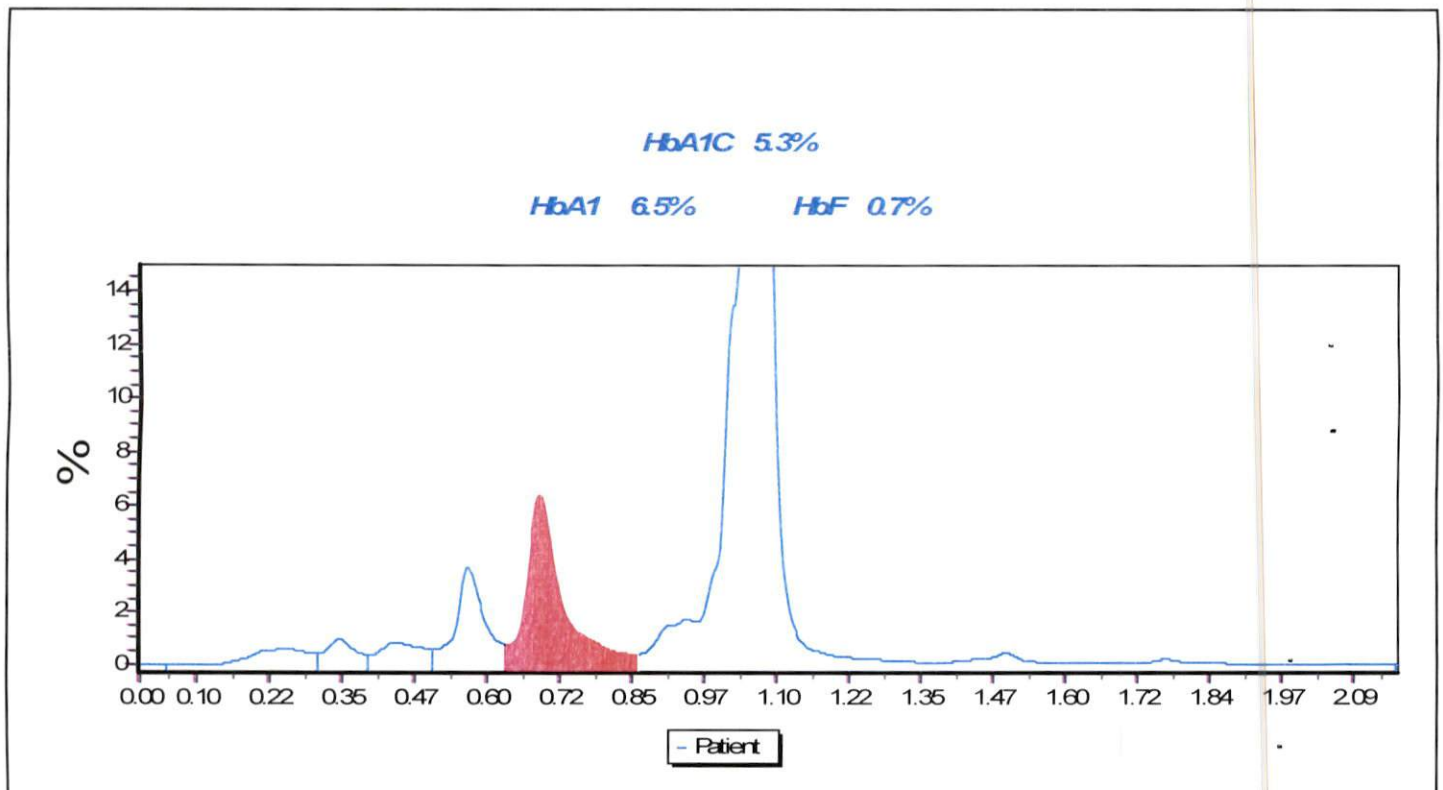

Dr. FAVARD ENNACHACHIBI Mireille

DR. FAVARD ENNACHACHIBI  
Mireille  
Tél: 05 22 49 26 74 / 98  
CASA PASTEUR - Casa  
Tél: 05 22 49 26 71