

RECOMMANDATIONS IMPORTANTES A LIRE POUR ACTIVER LES REMBOURSEMENTS ET EVITER LES REJETS

Conditions générales :

Le cadre réservé à l'adhérent doit être dûment renseigné.

Le cadre réservé au médecin doit être renseigné par le praticien lui-même notamment la nature de la maladie.

La validité de la feuille de soins est limitée à 3 mois à compter de la première consultation.

L'entente préalable est exigée pour toute hospitalisation médicale, chirurgicale, soins dentaires spéciaux, extractions multiples, parodontie orthodontie, prothèses dentaires, prothèses auditives ou orthopédiques ainsi que pour tous les actes effectués en série.

En cas d'accident, une déclaration précisant les causes et circonstances de l'accident est à joindre à la feuille de soins.

Pharmacie :

Les vignettes des médicaments doivent être obligatoirement jointes aux ordonnances.

Pour les médicaments sans vignettes une facture de la pharmacie doit être jointe.

Diagnostique et Biologie :

La facture ainsi qu'une copie des résultats des analyses ou du compte rendu (sous pli confidentiel) doivent être jointes à l'ordonnance médicale pour toute demande de remboursement.

Un pli confidentiel du médecin prescripteur des analyses ou radios peut être demandé par le médecin conseil de la mutuelle.

Optique :

L'ordonnance du médecin prescripteur et la facture de l'opticien sont à joindre à la feuille de soins.

Rééducation :

L'entente préalable renseignée par le médecin prescripteur est exigée avant le début des séances de rééducations.

Pour le remboursement, la facture et le calendrier des séances effectuées sont à joindre à la feuille de soins.

Dentaire :

En cas de prothèses ou de traitement canalaires, l'accord préalable renseigné sur la feuille de soins est obligatoire avant le début de traitement.

La facture doit être jointe à la feuille de soins pour toute demande de remboursement.

La radio-après soins est obligatoire en cas de prothèses ou de traitement canalaires.

Maladie et Affection Longue Durée ALD et ALC :

La déclaration de maladie chronique doit être renseignée par le médecin prescripteur et renouvelée tous les 6 mois.

Adresses Mails utiles

Réclamation : contact@mupras.com
Prise en charge : pec@mupras.com
Adhésion et changement de statut : adhesion@mupras.com

MUPRAS garantit le respect de la loi n° 09-08 relative à la protection des personnes physiques à l'égard du traitement des données à caractère personnel.

MUPRAS : Centre Allal Ben Abdellah - 6ème Etage Angle Rue Mohamed Fakir et Rue Allal Ben Abdellah - Quartier de l'Horloge Casablanca 20000 - Tél. : 05 22 20 45 45 (LG) - Fax : 05 22 22 78 18 - www.mupras.com



Déclaration de Maladie

N° P19- 0041312
42373
☒ Maladie ☐ Dentaire ☐ Optique ☐ Autres

Cadre réservé à l'adhérent (e)

Matricule : 1764 Société : RAM
☐ Actif ☒ Pensionné(e) ☐ Autre :
Nom & Prénom : RAHME Abdelaziz
Date de naissance : 02/09/1952
Adresse : 317 Lot Florida Casa
Tél. : 0661548936 Total des frais engagés : 1950,00 Dhs

Cadre réservé au Médecin

Cachet du médecin : 
Date de consultation : 24/08/2020
Nom et prénom du malade : RAHME Abdelaziz Age : 68A
Lien de parenté : ☒ Lui-même ☐ Conjoint ☐ Enfant
Nature de la maladie :
En cas d'accident préciser les causes et circonstances :

Dans le cas où la maladie aurait un caractère confidentiel, communiquer les renseignements sous pli confidentiel à l'attention du médecin conseil de la Mutuelle.

J'atteste sur l'honneur l'exactitude des renseignements portés sur la présente déclaration. Je déclare avoir pris connaissance de la clause relative à la protection des données personnelles.

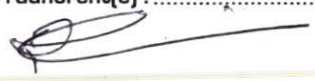
Fait à : Casablanca Le : 24/08/2020
Signature de l'adhérent(e) : 



RELEVÉ DES FRAIS ET HONORAIRES

Dates des Actes	Natures des Actes	Nombre et Coefficient	Montant détaillé des Honoraires	Cachet et signature du Médecin attestant le Paiement des Actes
24/8/2020	G+R		#150,00	



EXECUTION DES ORDONNANCES

Cachet du Pharmacien ou du Fournisseur	Date	Montant de la Facture

ANALYSES - RADIOGRAPHIES

Cachet et signature du Laboratoire et du Radiologue	Date	Désignation des Coefficients	Montant des Honoraires
	21/09/20	B. 1620 + APC	1800,00 D.H

AUXILIAIRES MEDICAUX

Cachet et signature du Praticien	Date des Soins	Nombre				Montant détaillé des Honoraires
		AM	PC	IM	IV	

RELEVÉ DES FRAIS ET HONORAIRES

Le praticien est prié de préciser la dent traitée, l'acte pratiqué en indiquant la nature des soins.

Important :

Veuillez joindre les radiographies en cas de prothèses ou de traitement canaux, ainsi que le bilan de l'

SOINS DENTAIRES	Dents Traitées	Nature des Soins	Coefficient			
				COEFFICIENT DES TRAVAUX <input type="text"/> MONTANTS DES SOINS <input type="text"/> DEBUT D'EXECUTION <input type="text"/> FIN D'EXECUTION <input type="text"/>		
O.D.F PROTHESES DENTAIRES	DETERMINATION DU COEFFICIENT MASTICATOIRE <div style="display: flex; justify-content: space-around;"> <div style="text-align: center;"> H 25533412 00000000 D 00000000 35533411 </div> <div style="text-align: center;"> 21433552 00000000 G 00000000 11433553 B </div> </div> <p>[Création, remont, adjonction] Fonctionnel, Thérapeutique, nécessaire à la profession</p>			COEFFICIENT DES TRAVAUX <input type="text"/> MONTANTS DES SOINS <input type="text"/> DATE DU DEVIS <input type="text"/> DATE DE L'EXECUTION <input type="text"/>		

VISA ET CACHET DU PRATICIEN ATTESTANT LE DEVIS

VISA ET CACHET DU PRATICIEN ATTESTANT L'EXECUTION

Docteur Abdelaziz ANBARI

Médecine Générale - Circoncision
DU de Diabétologie (Montpellier)
DU de Diététique et Nutrition (Montpellier)
DU d'Expertise Médicale et de
Réparation du Dommage Corporel
Assermenté auprès des Tribunaux
N°550 Bd Modibo-Keita
Casablanca



الدكتور عبد العزيز عنبري

الطب العام - الختانة

دبلوم في مرض السكري (مونتبولي)

دبلوم في الحمية و التغذية (مونتبولي)

دبلوم في الخبرة الطبية

طبيب محلف لدى المحاكم

550 شارع موديبوكيتا

الدار البيضاء

RATNI

Abdelaziz

Té: : 05 22 28 39 35 : الهاتف

GSM : 06 61 41 52 00 : المتنقل

E-mail: a.anbari@menara.ma

Casablanca, le

24/08/2020

- NFS - uricémie - Créatinémie
- GAS - TSH - Magnésium
- PSA (libre et Rapport)

- CT - TG - LDL - HDL
- HbA1c - urée - Transaminases
- Buretémie - Vitamine D

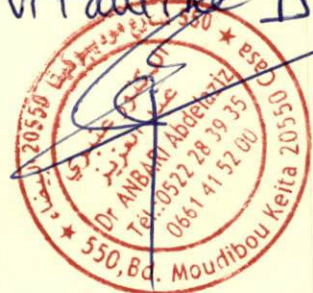

LABORATOIRE CENTRAL D'ANALYSES MEDICALES

Dr. EL HAJAJI MOHAMED
Abderahmane serghni- Mohammedia.

ICE: 001781528000074

INPE: 093002509

Pat: 39450049

IF: 34637815

FACTURE N° : 200902623

MOHAMMEDIA le 21-09-2020

Mr RAHMI ABDELAZIZ
2009210004

Récapitulatif des analyses			
CN	Analyse	Val	Clefs
9105	Prélèvement sanguin	E25	E
0100	Acide urique	B30	B
0106	Cholestérol total	B30	B
0110	Cholestérol HDL+ L D L	B80	B
0111	Créatinine	B30	B
0118	Glycémie	B30	B
0119	Hémoglobine glycosylée	B100	B
0134	Triglycérides	B60	B
0135	Urée	B30	B
0154	Ferritine	B250	B
0163	TSH	B250	B
0216	Numération formule	B80	B
0361	PSA	B300	B
0565	PSA libre	B300	B
	TRANSAMINASES	B100	B
	MDRD	-	HN

Total des B : 1670

TOTAL DOSSIER : 1800.00 DH

Arrêtée la présente facture à la somme de : mille huit cents dirham s.



Nom: RAHMI

Barcode: 2009210004

Rack: 0001

Position: 02

N° Echantillon: 00002

Prénom: ABDELAZIZ

Plateau théo.: 930

Operator: LABO

Analyzer: GX

Flag & Comment:

Date de naissance: 06/09/1952

Date of analysis: 21/09/2020

Paramètre	Valeur %	Temps min.	Area	Total Area
A1A	0.7%	0.25	6.21	882.2
A1B	0.8%	0.33	6.72	
F	0.8%	0.43	6.92	
LA1C+	2.3%	0.57	19.98	
SA1C	6.3%	0.69	43.82	
A0	90.5%	1.06	798.57	

$Y=(Ax+B)$

Element	Factor-A	Factor-B
1	1.1760	0.4110

Analyzer: GX
Serial Nb.: 10544604
Soft. Version: 1.20
UIN: Analyzer UIN

Variant method

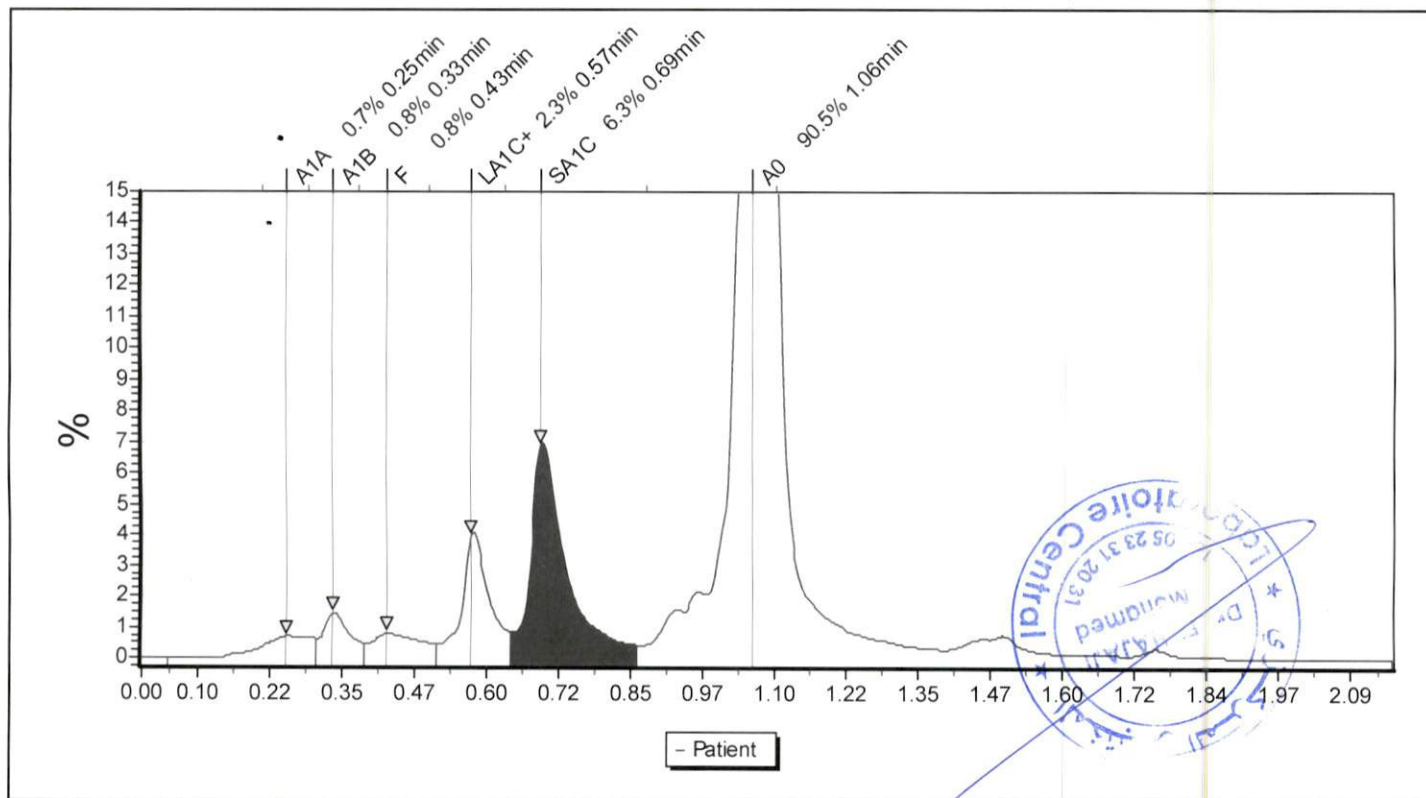

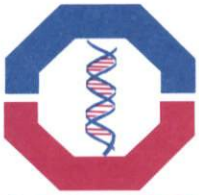

LABORATOIRE
CENTRAL

المختبر المركزي للتحليلات الطبية LABORATOIRE CENTRAL ANALYSES MEDICALES



الحمدية - (في اتجاه باب القصة)

Microbiologie - Hématologie - Toxicologie - Biochimie - Hormonologie - Immunologie - Fécondation in vitro

Dr. Mohamed EL HAJAJI

الدكتور محمد الحجاجي

Date du prélèvement : 21-09-2020 à 07:52

Code patient : 2009210004

Né(e) le : 06-09-1952 (68 ans)

Edition du : 22-09-2020

Mr RAHMI ABDELAZIZ

Référence : 2009210004

Prescripteur :

HEMATOLOGIE

NUMERATION FORMULE SANGUINE

(Cytométrie en flux Sysmex XT-1800i)

GLOBULES ROUGES	4.81	M/mm ³	(4.20-5.00)
Hémoglobine	14.20	g/dl	(12.00-16.00)
Hématocrite	44.40	%	(35.00-51.00)
VGM	92	μ ³	(83-93)
TCMH	30	pg	(26-35)
CCMH	32	g/100ml	(31-37)
GLOBULES BLANCS	9 920	/mm ³	(4 000-10 000)

FORMULE LEUCOCYTAIRE

Poly. Neutrophiles	34.80	%	
Soit:	3 452	/mm ³	(2 000-7 500)
Poly. Eosinophiles	2.00	%	
Soit:	198	/mm ³	(100-400)
Poly. Basophiles	0.60	%	
Soit:	60	/mm ³	(0-150)
Lymphocytes	54.00	%	
Soit:	5 357	/mm ³	(1 000-4 000)
Monocytes	8.60	%	
Soit:	853	/mm ³	(100-1 000)
Total	100	%	

NUMERATION DES PLAQUETTES

PLAQUETTES	229 000	/mm ³	(150 000-400 000)
-------------------	---------	------------------	-------------------

FROTTIS SANGUIN

Formule sanguine : lymphocytose



www.labocentral.ma

Dr. Mohamed EL HAJAJI

الطابق السفلي عمارة الحر ، شارع عبدالرحمان السريغيني (في اتجاه القصة) - الحمدية

RDC : 1 Immeuble EL HORE , Blv Abderahmane Serghini - Mohammedia - Maroc

Tél. : 05 23 31 20 31 / Fax : 05 23 31 01 46 - GSM : 06 61 17 89 24 - E-mail: lc2amohammedia@gmail.com

Pour le Prélèvement à Domicile Veuillez Contacter : 06 73 74 73 88



المختبر المركزي للتحليلات الطبية LABORATOIRE CENTRAL ANALYSES MEDICALES



الحمدية - (في اتجاه باب القصة)

Microbiologie - Hématologie - Toxicologie - Biochimie - Hormonologie - Immunologie - Fécondation in vitro

Dr. Mohamed EL HAJAJI

الدكتور محمد الحجاجي

Date du prélèvement : 21-09-2020 à 07:52

Code patient : 2009210004

Né(e) le : 06-09-1952 (68 ans)

Edition du : 22-09-2020

Mr RAHMI ABDELAZIZ

Référence : 2009210004

Prescripteur :

BIOCHIMIE SANGUINE

Glycémie à jeun

(Oxydase/ peroxydase)

1.05 g/L

(0.70-1.10)

5.8 mmol/L

(3.9-6.1)

DOSAGE DE L'HEMOGLOBINE GLYQUEE (FRACTION A1C)

HEMOGLOBINE GLYCOSYLE

6.30 %

(<6.50)

Interprétation des résultats selon la standardisation de l'ADA 2010 et utilisation de l'HBA1C dans le diagnostic du diabète OMS 2011.

- > ou = 6.5 % : Seuil de diagnostic du diabète
- 5.7 - 6.4 % : Prédiabète (catégorie présentant un risque accru de diabète)

Suivi du diabète :

- valeur cible pour le cas général : 7% (à moduler selon les particularité du patient HAS 2013).

veuillez trouver ci-joint le chromatogramme fait par HPLC.



www.labo-central.ma

Dr. Mohamed EL HAJAJI

الطابق السفلي عمارة الحر ، شارع عبدالرحمان السريغيني (في اتجاه القصة) - الحمدية

RDC : 1 Immeuble EL HORE , Blv Abderahmane Serghini - Mohammedia - Maroc

Tél. : 05 23 31 20 31 / Fax : 05 23 31 01 46 - GSM : 06 61 17 89 24 - E-mail: lc2amohammedia@gmail.com

Pour le Prélèvement à Domicile Veuillez Contacter : 06 73 74 73 88



المختبر المركزي للتحليلات الطبية LABORATOIRE CENTRAL ANALYSES MEDICALES



الحمدية - (في اتجاه باب القصة)

Microbiologie - Hématologie - Toxicologie - Biochimie - Hormonologie - Immunologie - Fécondation in vitro

Dr. Mohamed EL HAJAJI

الدكتور محمد الحجاجي

Date du prélèvement : 21-09-2020 à 07:52

Code patient : 2009210004

Né(e) le : 06-09-1952 (68 ans)

Edition du : 22-09-2020

Mr RAHMI ABDELAZIZ

Référence : 2009210004

Prescripteur :

Acide Urique

(Photométrie enzymatique)

65.2 mg/l (35.0-72.0)
387.9 µmol/l (208.3-428.4)

Urée

(Enzymatique)

0.37 g/L (0.18-0.55)
6.17 mmol/L (3.00-9.17)

Créatinine

(Technique enzymatique quantitative recommandée par l'AFSSAPS)

11.40 mg/L (7.00-13.00)
100.3 µmol/L (61.6-114.4)

Clairance calculée:

(par méthode de filtration glomérulaire MDRD)

68 ml/mn/1.73²

Interprétation (Selon l'ANAES):

- >ou=60 : Absence d'atteinte rénale si aucun marqueur anormal
- >ou=60 : Maladie rénale chronique si un ou plusieurs marqueurs (Stade 1)
- 30-59 : Insuffisance rénale modérée (Stade 2)
- 15-29 : Insuffisance rénale sévère (Stade 3)
- <15 : Insuffisance rénale terminale (Stade 4)



www.labocentral.ma

Dr. Mohamed EL HAJAJI

الطابق السفلي عمارة الحر ، شارع عبدالرحمان السريغيني (في اتجاه القصة) - الحمدية

RDC : 1 Immeuble EL HORE , Blv Abderahmane Serghini - Mohammedia - Maroc

Tél. : 05 23 31 20 31 / Fax : 05 23 31 01 46 - GSM : 06 61 17 89 24 - E-mail: lc2amohammedia@gmail.com

Pour le Prélèvement à Domicile Veuillez Contacter : 06 73 74 73 88

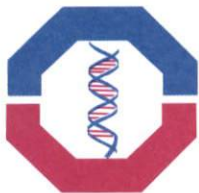

LABORATOIRE
CENTRAL

المختبر المركزي للتحليلات الطبية LABORATOIRE CENTRAL ANALYSES MEDICALES

الحمدية - (في اتجاه باب القصة)

Microbiologie - Hématologie - Toxicologie - Biochimie - Hormonologie - Immunologie - Fécondation in vitro

Dr. Mohamed EL HAJAJI

الدكتور محمد الحجاجي

Date du prélèvement : 21-09-2020 à 07:52

Code patient : 2009210004

Né(e) le : 06-09-1952 (68 ans)

Edition du : 22-09-2020

Mr RAHMI ABDELAZIZ

Référence : 2009210004

Prescripteur :

Cholestérol total

(Test colorimétrique enzymatique)

NB:

2.40 g/l (1.50-2.00)

6.19 mmol/l (3.87-5.16)

NB: Résultat sous réserve de 12 heures de jeûn.

HDL-Cholestérol

HDL < 0.35 facteur de risque

HDL > 0.60 facteur de protection

0.50 g/L

LDL-Cholestérol

-0 facteur de risque : <2.20 g/l
-1 facteur de risque : <1.90 g/l
-2 facteurs de risque : <1.6 g/l
->2 facteurs de risque : <1.3 g/l
- en prévention secondaire : <1 g/l
Ou à risque équivalent

1.51 g/L
3.91 mmol/L

Triglycérides

(Test enzymatique photométrique)

1.95 g/l (<1.70)

2.22 mmol/l (<1.94)

Transaminases :

- SGOT : 28.70 UI/l (<35.00)
- SGPT : 20.00 UI/l (<45.00)

SEROLOGIE

FERRITINE

Technique Chimiluminescence Access 2

TITRE

19.60 ng/ml (23.90-336.20)



www.labocentral.ma

Dr. Mohamed EL HAJAJI

الطابق السفلي عمارة الحر ، شارع عبدالرحمان السريغيني (في اتجاه القصة) - الحمدية

RDC : 1 Immeuble EL HORE , Blv Abderahmane Serghini - Mohammedia - Maroc

Tél. : 05 23 31 20 31 / Fax : 05 23 31 01 46 - GSM : 06 61 17 89 24 - E-mail: lc2amohammedia@gmail.com

Pour le Prélèvement à Domicile Veuillez Contacter : 06 73 74 73 88

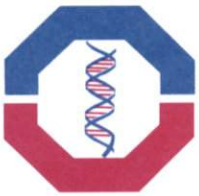

LABORATOIRE
CENTRAL

المختبر المركزي للتحليلات الطبية LABORATOIRE CENTRAL ANALYSES MEDICALES



الحمدية - (في اتجاه باب القصة)

Microbiologie - Hématologie - Toxicologie - Biochimie - Hormonologie - Immunologie - Fécondation in vitro

Dr. Mohamed EL HAJAJI

الدكتور محمد الحجاجي

Date du prélèvement : 21-09-2020 à 07:52

Code patient : 2009210004

Né(e) le : 06-09-1952 (68 ans)

Edition du : 22-09-2020

Mr RAHMI ABDELAZIZ

Référence : 2009210004

Prescripteur :

HORMONES THYROIDIENS

TSH.US (TSH US 3 éme génération)

(Technique Chimiluminescence: Access 2)

Titre :

3.308 μ UI/ml

VALEURS ATTENDUES

Euthyroidie	:	0.38 μ UI/ml – 5.33 μ UI/ml
Hyperthyroidie	:	< 0.34 μ UI / ml
Hypothyroidie	:	>5.60 μ UI/ml



www.labocentral.ma

Dr. Mohamed EL HAJAJI

الطابق السفلي عمارة الحر ، شارع عبدالرحمان السريغيني (في اتجاه القصة) - الحمدية

RDC : 1 Immeuble EL HORE , Blv Abderahmane Serghini - Mohammedia - Maroc

Tél. : 05 23 31 20 31 / Fax : 05 23 31 01 46 - GSM : 06 61 17 89 24 - E-mail: lc2amohammedia@gmail.com

Pour le Prélèvement à Domicile Veuillez Contacter : 06 73 74 73 88

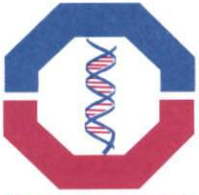

LABORATOIRE
CENTRAL

المختبر المركزي للتحليلات الطبية LABORATOIRE CENTRAL ANALYSES MEDICALES



الحمدية - (في اتجاه باب القصة)

Microbiologie - Hématologie - Toxicologie - Biochimie - Hormonologie - Immunologie - Fécondation in vitro

Dr. Mohamed EL HAJAJI

الدكتور محمد الحجاجي

Date du prélèvement : 21-09-2020 à 07:52

Code patient : 2009210004

Né(e) le : 06-09-1952 (68 ans)

Edition du : 22-09-2020

Mr RAHMI ABDELAZIZ

Référence : 2009210004

Prescripteur :

MARQUEURS TUMORAUX

ANTIGENE SPECIFIQUE DE LA PROSTATE

PSA total

(Technique ELFA : Vidas)

0.45 ng/mL

(<4.00)

Valeurs usuelles en (ng/ml)

< 40 ans: 0.21 - 1.72

40 à 49 ans: 0.27 - 2.19

50 à 59 : 0.27 - 3.42

60 à 69 : 0.22 - 6.16

>69 : 0.21 - 6.77

ANTIGENE SPECIFIQUE DE LA PROSTATE

PSA Libre

(Technique ELFA : Vidas)

0.10 ng/mL

Rapport PSA libre / PSA Total:

22 %

Pour des valeurs de PSA total comprises entre 4.0 et 10.0 :

- Un rapport supérieur à 25% est en faveur d'une hypertrophie bénigne.
- Un rapport inférieur à 20 % est une indication d'exams complémentaires.
- Entre 20% et 25%, d'autres arguments sont à considérer.



www.labocentral.ma

Dr. Mohamed EL HAJAJI

الطابق السفلي عمارة الحر ، شارع عبدالرحمان السريغيني (في اتجاه القصة) - الحمدية

RDC : 1 Immeuble EL HORE , Blv Abderahmane Serghini - Mohammedia - Maroc

Tél. : 05 23 31 20 31 / Fax : 05 23 31 01 46 - GSM : 06 61 17 89 24 - E-mail: lc2amohammedia@gmail.com

Pour le Prélèvement à Domicile Veuillez Contacter : 06 73 74 73 88