

RECOMMANDATIONS IMPORTANTES A LIRE POUR ACTIVER LES REMBOURSEMENTS ET EVITER LES REJETS

Conditions générales :

Le cadre réservé à l'adhérent doit être dûment renseigné.

Le cadre réservé au médecin doit être renseigné par le praticien lui-même notamment la nature de la maladie.

La validité de la feuille de soins est limitée à 3 mois à compter de la première consultation.

L'entente préalable est exigée pour toute hospitalisation médicale, chirurgicale, soins dentaires spéciaux, extractions multiples, parodontie orthodontie, prothèses dentaires, prothèses auditives ou orthopédiques ainsi que pour tous les actes effectués en série.

En cas d'accident, une déclaration précisant les causes et circonstances de l'accident est à joindre à la feuille de soins.

Pharmacie :

Les vignettes des médicaments doivent être obligatoirement jointes aux ordonnances.

Pour les médicaments sans vignettes une facture de la pharmacie doit être jointe.

Biologie et Biologie :

La facture ainsi qu'une copie des résultats des analyses ou du compte rendu (sous pli confidentiel) doivent être jointes à l'ordonnance médicale pour toute demande de remboursement.

Un pli confidentiel du médecin prescripteur des analyses ou radios peut être demandé par le médecin conseil de la mutuelle.

Optique :

L'ordonnance du médecin prescripteur et la facture de l'opticien sont à joindre à la feuille de soins.

Rééducation :

L'entente préalable renseignée par le médecin prescripteur est exigée avant le début des séances de rééducations.

Pour le remboursement, la facture et le calendrier des séances effectuées sont à joindre à la feuille de soins.

Dentaire :

En cas de prothèses ou de traitement canalaires, l'accord préalable renseigné sur la feuille de soins est obligatoire avant le début de traitement.

La facture doit être jointe à la feuille de soins pour toute demande de remboursement.

La radio-après soins est obligatoire en cas de prothèses ou de traitement canalaires.

Maladie et Affection Longue Durée ALD et ALC :

La déclaration de maladie chronique doit être renseignée par le médecin prescripteur et renouvelée tous les 6 mois.

Adresses Mails utiles

Réclamation : contact@mupras.com

Prise en charge : pec@mupras.com

Adhésion et changement de statut : adhesion@mupras.com

MUPRAS garantit le respect de la loi n° 09-08 relative à la protection des personnes physiques à l'égard du traitement des données à caractère personnel.

MUPRAS : Centre Allal Ben Abdellah - 6ème Etage Angle Rue Mohamed Fakir et Rue Allal Ben Abdellah - Quartier de l'Horloge Casablanca 20000 - Tél. : 05 22 20 45 45 (LG) - Fax : 05 22 22 78 18 - www.mupras.com



MUPRAS

Mutuelle de Prévoyance
& d'Actions Sociales
de Royal Air Maroc

Déclaration de Maladie

N° P19- 045195

☒ Maladie

☐ Dentaire

☐ Optique

☐ Autres

Cadre réservé à l'adhérent (e)

Matricule : 1135

Société : ROYAL AIR MAROC

☐ Actif

☒ Pensionné(e)

☐ Autre :

Nom & Prénom : ELLAKHDI Abdelmoula

Date de naissance : 01-01-1947

Adresse : Résidence ENNAJD 1M 22 APT. 233 Ave. STENDHAL CAJABLANCA

Tél. : 0522251179

Total des frais engagés : 4310,50

Dhs

Cadre réservé au Médecin

Cachet du médecin :

Dr. Hham EL BAROUDI
Cardiologue
38, Bd. Rachidi, Casablanca
Tél: 0522 47 60 00 / 0522 47 60 10
INP 091048355

Date de consultation : 24/09/2020

Nom et prénom du malade : Age :

Lien de parenté : ☒ Lui-même

☐ Conjoint

☐ Enfant

Nature de la maladie :

En cas d'accident préciser les causes et circonstances :

Dans le cas où la maladie aurait un caractère confidentiel, communiquer les renseignements sous pli confidentiel à l'attention du médecin conseil de la Mutuelle.

J'atteste sur l'honneur l'exactitude des renseignements portés sur la présente déclaration. Je déclare avoir pris connaissance de la clause relative à la protection des données personnelles.

Fait à : CAJABLANCA

Le : 06/10/2020

Signature de l'adhérent(e) :

RELEVÉ DES FRAIS ET HONORAIRES

Dates des Actes	Natures des Actes	Nombre et Coefficient	Montant détaillé des Honoraires	Cachet et signature du Médecin attestant le Paiement des Actes
29/9/2020	Cardiologie	3.50	350	Dr. Ilham EL BAROUDI Cardiologue 38 Bd. Rachidi, Casablanca Tél: 09 22 27 60 00 / 05 22 41 60 10 INP 091048355

EXECUTION DES ORDONNANCES

Cachet du Pharmacien ou du Fournisseur	Date	Montant de la Facture
PHARMACIE ACHRAF Dr. Slimane Slimane Res. Anand - Bd. Anwal - Site Plateau - CASA Tél: 09 22 27 60 00 / 05 22 41 60 10	29/09/20	639,10

ANALYSES RADIOGRAPHIQUES

Cachet et signature du Laboratoire et du Radiologue	Date	Désignation des Coefficients	Montant des Honoraires
Laboratoire d'Analyses de Biologie Médicale Pir Amrane 117, Bd. Elr Amrane - Casa Tél: 09 22 27 60 00 / 05 22 41 60 10	30/09/2020	B: 2460, PT	3321,40

AUXILIAIRES MEDICAUX

Cachet et signature du Praticien	Date des Soins	Nombre				Montant détaillé des Honoraires
		AM	PC	IM	IV	

RELEVÉ DES FRAIS ET HONORAIRES

Le praticien est prié de préciser la dent traitée, l'acte pratiqué en indiquant la nature des soins.

Important :

Veillez joindre les radiographies en cas de prothèses ou de traitement canaux, ainsi que le bilan d

SOINS DENTAIRES	Dents Traitées	Nature des Soins	Coefficient																						
				COEFFICIENT DES TRAVAUX																					
				MONTANTS DES SOINS																					
				DEBUT D'EXECUTION																					
				FIN D'EXECUTION																					
O.D.F PROTHESES DENTAIRES	DETERMINATION DU CCEFFICIENT MASTICATOIRE																								
	<table border="1"> <tr> <td>H</td> <td></td> <td></td> </tr> <tr> <td>25533412</td> <td>21433552</td> <td></td> </tr> <tr> <td>00000000</td> <td>00000000</td> <td></td> </tr> <tr> <td>D</td> <td></td> <td>G</td> </tr> <tr> <td>00000000</td> <td>00000000</td> <td></td> </tr> <tr> <td>35533411</td> <td>11433553</td> <td></td> </tr> <tr> <td>B</td> <td></td> <td></td> </tr> </table>		H			25533412	21433552		00000000	00000000		D		G	00000000	00000000		35533411	11433553		B			Coefficient des Travaux	
	H																								
	25533412	21433552																							
	00000000	00000000																							
	D		G																						
	00000000	00000000																							
	35533411	11433553																							
	B																								
	(Création, remont, adjonction) Fonctionnel, Thérapeutique, nécessaire à la profession		MONTANTS DES SOINS																						
			DATE DU DEVIS																						
		DATE DE L'EXECUTION																							

VISA ET CACHET DU PRATICIEN ATTESTANT LE DEVIS

VISA ET CACHET DU PRATICIEN ATTESTANT L'EXECUTION

✓
Docteur Ilham EL BAROUDI
CARDIOLOGUE



- Spécialiste des maladies du cœur & des vaisseaux
- Diplômée de la faculté de médecine de Paris
- Ancien praticien des Hôpitaux de Paris
- Diplômée d'échocardiographie
- Diplômée de cardiologie congénitale et pédiatrique
- Membre de la Société Française de Cardiologie & de la Filiale Echo-doppler
- Membre de la Société Européenne de Cardiologie
- Membre de la Société Francophone de Médecine Psychosomatique

الدكتورة إلهام البارودي

- إختصاصية في أمراض القلب والشرايين
- خريجة كلية الطب بباريز
- طبية ممارسة سابقا بمستشفيات بباريز
- دبلوم الفحص بالصدى والدوبلير
- عضو الجمعية الفرنسية لطب القلب و إيكو-دوبلير

Casablanca le 29/9/2020

El Lakhdji Abdelmoula

legue pour sa

Exforge 80/5

1 cr/j

Zilex LP

1 cr/j

Relaxol

1 cr

en ce moment



293,00 x 2 / 586,00

13,10

639,10

tt de



Dr Ilham EL BAROUDI
Cardiologue
38, Bd. Rachidi, Casablanca
Tél: 0522 47 60 00 / 0522 47 60 10
INP 091048355

Cabinet de consultation et d'explorations cardiaques

38, Boulevard Rachidi --- Casablanca ---

Tél.: 05 22 47.60.00 / 10 . Fax : 05 22 47.60.10 . E-mail : ilham_elbaroudi@yahoo.fr

Docteur Ilham EL BAROUDI
CARDIOLOGUE



الدكتورة إلهام البارودي

- Spécialiste des maladies du cœur & des vaisseaux
- Diplômée de la faculté de médecine de Paris
- Ancien praticien des Hôpitaux de Paris
- Diplômée d'échocardiographie
- Diplômée de cardiologie congénitale et pédiatrique
- Membre de la Société Française de Cardiologie & de la Filiale Echo-doppler
- Membre de la Société Européenne de Cardiologie
- Membre de la Société Francophone de Médecine Psychosomatique

- إختصاصية في أمراض القلب والشرايين
- خريجة كلية الطب بباريز
- طبيبة ممارسة سابقا بمستشفيات باريز
- دبلوم الفحص بالصدى والدوبلير
- عضو الجمعية الفرنسية لطب القلب و إيكو-دوبلير

Casablanca le : 29/9/2020

Ellakhdj Abdelmoula

Atat kt cat
glycémie HbA1c
urée creat.

TO
cholesterol

Ac urique

ALZS CRP

GOT GPT

TS4US

PSA

Troponine

NT proBNP

Vit D, D3

Dr Ilham EL BAROUDI
Cardiologue

Cabinet de consultation et d'explorations

38, Boulevard Rachidi --- Casablanca ---

Tél.: 05 22 47.60.00 / 10 . Fax : 05 22 47.60.10 . E-mail : ilham_elbaroudi@yahoo.fr

Laboratoire d'Analyses
de Biologie Médicale
38, Bd. Rachidi, Casablanca
Tél : 05 22 47 60 10
Fax : 05 22 47 60 11

Laboratoire d'Analyses de Biologie Médicale Bir Anzarane

117, Bd Bir Anzarane 20 100 Maarif Casablanca

Tél : 05 22 99 46 63/ 05 22 25 82 05 Fax : 05 22 98 09 11

ICE : 001748386000083

Patente : 35870583

IF : 01006693

CNSS : 7070999

Compte bancaire : BMCI Casa Normandie

RIB : 013 780 01802 000329 001 80 48

INPE : 093001196

Casablanca le : 30-09-2020

Mr. Abdelmoula ELLAKHDI

FACTURE N° 2009301007

Récapitulatif des analyses

CN	Analyse	Val	Clefs
0110	Cholestérol HDL +LDL	B80	B
0119	Hémoglobine glycosylée	B100	B
PS	Prélèvement sang	E25	E
0149	Troponine	B250	B
0163	TSH	B250	B
0216	Numération Formule (Globules rouges/Blancs/plaquettes)	B80	B
	Cholestérol Total	B30	B
0361	Marqueur Tumoral :Antigene prostatique spécifique : PSA	B300	B
0370	C R P (Protéine C réactive)	B100	B
	PRO-BNP	B450	B
	Vitamine D 25-OH (D2+D3)	B450	B
0100	Acide urique	B30	B
0104	Calcium	B30	B
0111	Créatinine	B30	B
0118	Glycémie	B30	B
0131	Potassium	B30	B
0133	Sodium	B30	B
0134	Triglycérides	B60	B
0135	Urée	B30	B
0146	Transaminases O (TGO)	B50	B
0147	Transaminases P (TGP)	B50	B

Total de B : 2460

TOTAL DOSSIER	3321.40 DH
---------------	------------

Arrêtée la présente facture à la somme de : trois mille trois cent vingt et un dirhams quarante centimes

Laboratoire d'Analyses de Biologie Médicale
Bir Anzarane
117, Bd. Bir Anzarane - Casa
ICE : 001748386000083
INPE : 093001196

Page :1

N° FACTURE :41463
Date :29/09/2020

Client :
ELLAKHDI ABDELMOULA

[illegible]

Total TTC = 639.10

Arrêtée La Présente Facture à La Somme De : SIX CENT-TRENTE-NEUF DHS 10 CTS

Bon rétablissement



442 RESIDENCE ANNAJD Angle Av Anwal et Av stendhal cite plateau CASABLANCA Tel:0522 98 97 63
Fax:0522 99 64 17 R.C :275144 - Patente:34712528 - I.F: 42205000 - CNSS: 6017736 - I.C.E: 000448700000012



Prescripteur : Dr ILHAM EL BAROUDI

Dossier ouvert le : 30-09-2020 07:46

Edité le : 30-09-2020

Réf : 2009301007

Mr. ELLAKHDI Abdelmoula

Page 1 / 4

Compte Rendu d'Analyse

Laboratoire certifié AFNOR ISO 9001:2015 N°2 020/85901

HEMATOLOGIE

NUMERATION FORMULE SANGUINE Sysmex XT2000

NUMERATION

			15-03-2019
Leucocytes :	2 910 /mm ³	(4 000-10 000)	2 680
Hématies :	4.39 M/mm ³	(4.00-5.70)	4.33
Hémoglobine :	14.6 g/100ml	(12.5-17.2)	14.2
Hématocrite :	42.1 %	(37.0-49.0)	41.5
VGM :	95.9 µ ³	(80.0-101.0)	95.8
TCMH :	33.3 pg	(27.0-33.0)	32.8
CCMH :	34.7 g/100ml	(29.0-36.0)	34.2

FORMULE

Polynucléaires Neutrophiles :	36.4 %	(40.0-75.0)	35.1
Soit:	1 059 /mm ³	(2 000-7 500)	941
Polynucléaires Eosinophiles :	4.8 %	(1.0-4.0)	2.2
Soit:	140 /mm ³	(100-400)	59
Polynucléaires Basophiles :	0.7 %	(0.0-1.0)	0.7
Soit:	20 /mm ³	(0-150)	19
Lymphocytes :	50.9 %	(20.0-45.0)	53.0
Soit:	1 481 /mm ³	(1 500-4 000)	1 420
Monocytes :	7.2 %	(2.0-12.0)	9.0
Soit:	210 /mm ³	(200-800)	241

PLAQUETTES

Plaquettes :	143 000 /mm ³	(150 000-400 000)	136 000
VMP:	9.8 fl		10.7

Biologistes Responsables :

- Dr. A. AZEDDOUG

- Dr. N. BAAJ

Laboratoire certifié AFNOR ISO 9001:2015 n°2020/85901

Dr N. Baaj
Pharmacien biologiste



BIOCHIMIE SANGUINE

Roche Cobas 6000

Sodium (Na ⁺):	135 mEq/L	(135-145)	15-03-2019 145
Potassium (K):	3.88 mEq/l	(3.50-5.10)	15-03-2019 4.44
Acide Urique:	49.00 mg/l	(<71.00)	15-03-2019 49.00
Urée:	0.12 g/l	(0.10-0.50)	15-03-2019 0.16
(Soit:)	2.00 mmol/l	(1.67-8.34)	
Créatinine:	10.2 mg/l	(6.0-13.0)	15-03-2019 9.4
(Soit:)	91.8 µmol/L	(54.0-117.0)	

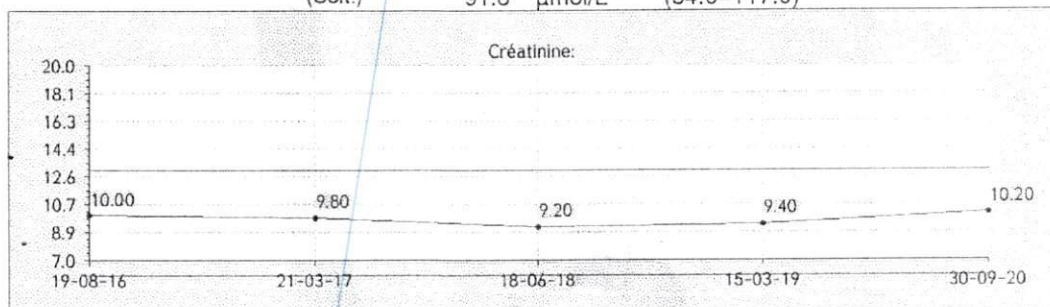

Calcium:	88.00 mg/l	(86.00-102.00)	15-03-2019 88.60
----------	------------	----------------	---------------------

Glycémie à jeun:	1.26 g/L	(0.70-1.10)	15-03-2019 1.12
(Soit:)	6.99 mmol/L	(3.89-6.11)	

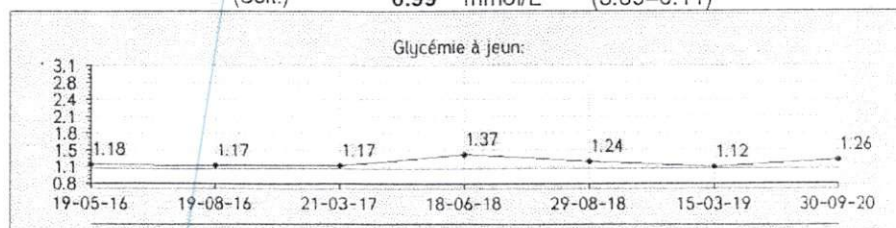

HbA1c (HPLC):	6.1 %	(4.0-6.5)	15-03-2019 6.0
(Arkray)			
soit:	43 mmol/mol	(20-48)	42

Biologistes Responsables :
- Dr. A. AZEDDOUG
- Dr. N. BAAJ

Laboratoire certifié AFNOR ISO 9001:2015 n°2020/85901

Dr. N. Baaj
Pharmacien biologiste

Dossier Validé par :

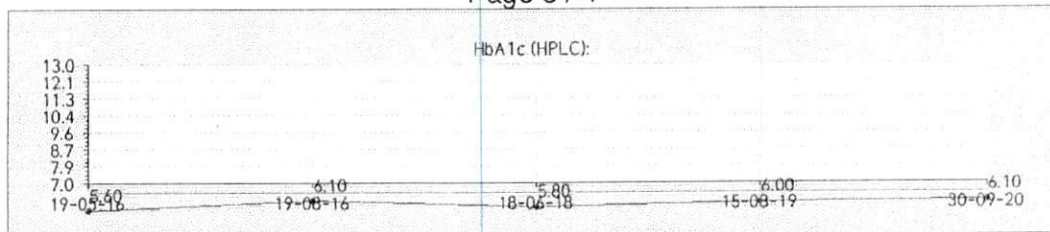

Cholestérol total:	1.86 g/l	(<2.00)	15-03-2019
	4.81 mmol/L	(<5.17)	1.78
Cholestérol HDL:	0.62 g/L	(>0.40)	15-03-2019
	1.60 mmol/L	(>1.03)	0.63
Cholestérol LDL:	1.03 g/L	(<1.60)	15-03-2019
	2.66 mmol/L	(<4.14)	0.93
Triglycérides:	1.04 g/L	(0.40-1.50)	15-03-2019
	1.19 mmol/L	(0.46-1.71)	1.10

ENZYMOLOGIE

Roche Cobas 6000

Transaminases SGOT (ASAT):	17 UI/L	(<37)	15-03-2019
			15
Transaminases GPT (ALAT):	16 UI/L	(<37)	15-03-2019
			16

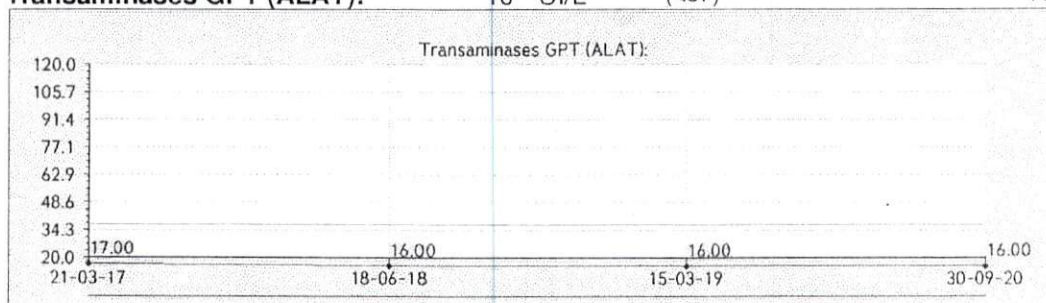

PROTEINES SPECIFIQUES

Protéine C-réactive:	0.5 mg/L	(<5.0)	15-03-2019
			0.9

Biologistes Responsables :
- Dr. A. AZEDDOUG
- Dr. N. BAAJ

Laboratoire certifié AFNOR ISO 9001:2015 n°2020/85901

Dr N. Baaj
Pharmacien biologiste

Dossier Validé par :



MARQUEURS CARDIAQUES

Troponine I us:	<1.50 ng/L	(<19.00)	15-03-2019 <1.50
(ultra sensible (vidas))			
TroponinI:	<0.100 ng/ml	(<0.100)	<0.100

La valeur décisionnelle pour le diagnostic de l'IDM

dans une population de référence saine, a été établie à 19 ng/L.

En cas de faible augmentation initiale de la troponine US (entre 19 et 100 ng/l), un second prélèvement après 3 heures permet de différencier le caractère aigu ou chronique de l'atteinte myocardique.

PRO BNP: 24.0 pg/mL (<125.0)

VITAMINES

Vitamine D total (Roche):	19.0 ng/ml	(30.0-100.0)
(Cobas 6000)	47.5 nmol/l	(75.0-250.0)

HORMONOLOGIE

T.S.H:	1.07 mUI/L	(0.25-5.00)	15-03-2019 1.48
(Chimiluminescence/Cobas6000)			

MARQUEURS

PSA total:	1.33 ng/mL	(<4.00)	15-03-2019 1.23
------------	------------	---------	--------------------

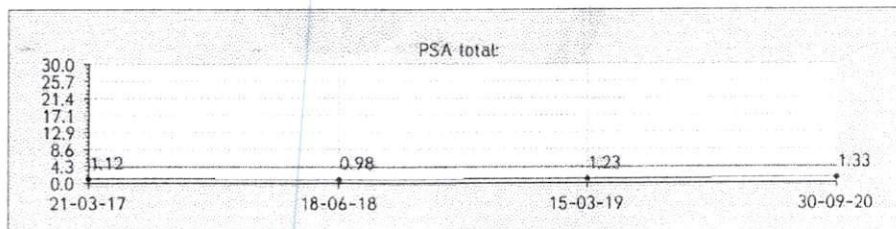

Fin du compte rendu

Biologistes Responsables :

- Dr. A. AZEDDOUG
- Dr. N. BAAJ

Laboratoire certifié AFNOR ISO 9001:2015 n°2020/85901

Dr. N. BAAJ
Pharmacien/biologiste

Dossier Validé par :

10mm/mV

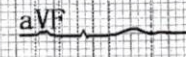
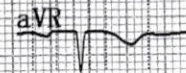
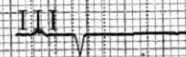
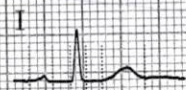

10mm/mV

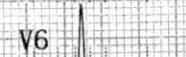
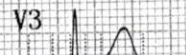
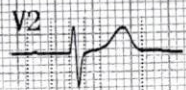
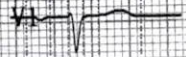

DR EL BAROUDI
2020-09-29 11:09

ID: _____

Name: _____

Sex: _____

Age: _____

Height: _____

cm Weight: _____

kg SYS/DIA: ____/____ mmHg

FC

[bpm]: 67

Intervalle PR

[ms]: 220

Durée P

[ms]: 125

Durée QRS

[ms]: 82

Durée T

[ms]: 225

QT/QTc

[ms]: 392/415

Axe P/QRS/T

[deg]: 52.6/4.7/34.5

R(V5)/S(V1)

[mV]: 1.19/0.46

R(V5)+S(V1)

[mV]: 1.66

<<Conclusions>>

Dévia. ax. gche légère.

****Le rapport doit être confirmé par un médecin****

EL LAKHDI Abdelmoula

82 Kg

AUTO 10mm/mV

I

II

III

aVR

aVL

aVF

10mm/mV

V1

V2

V3

V4

V5

V6

I 10mm/mV

25mm/s AC50Hz+EMG35Hz+DFT