



MUPRAS

Mutuelle de Prévoyance
& d'Actions Sociales
de Royal Air Maroc

Déclaration de Maladie

N° P19- 062755

ND 43334

☒ Maladie

☐ Dentaire

☐ Optique

☐ Autres

Cadre réservé à l'adhérent (e)

Matricule : 1688 Société : RAM

☐ Actif

☒ Pensionné(e)

☐ Autre :

Nom & Prénom : HARIBE Ahmed

Date de naissance : 10-03-1950

Adresse :

Tél : 0662372117 Total des frais engagés : 1622,90 Dhs

Cadre réservé au Médecin

Cachet du médecin :



Date de consultation : 16/7/2022

Nom et prénom du malade : A-Imbert Fuzis Age :

Lien de parenté : ☐ Lui-même ☐ Conjoint ☐ Enfant

Nature de la maladie :

En cas d'accident préciser les causes et circonstances :

Dans le cas où la maladie aurait un caractère confidentiel, communiquer les renseignements sous pli confidentiel à l'attention du médecin conseil de la Mutuelle.

J'atteste sur l'honneur l'exactitude des renseignements portés sur la présente déclaration. Je déclare avoir pris connaissance de la clause relative à la protection des données personnelles.

Fait à : Casa Le : / /

Signature de l'adhérent(e) :

[Signature]

RELEVÉ DES FRAIS ET HONORAIRES

Dates des Actes	Natures des Actes	Nombre et Coefficient	Montant détaillé des Honoraires	Cachet et signature du Médecin attestant le Paiement des Actes
16/07/98 27/11/98	Glob Glob		250 F. G.	(Signature) [Cachet]

EXECUTION DES ORDONNANCES

Cachet du Pharmacien ou du Fournisseur	Date	Montant de la Facture
	27/7/2020	742,90

ANALYSES - RADIOGRAPHIES

[illegible]

AUXILIAIRES MEDICAUX

[illegible]

Docteur Otman TAZI

Ancien Médecin Interne des Hôpitaux de Toulouse-France au Service

d'Endocrinologie et Maladies Métaboliques

Diplôme en Pathologie Hypothalamo Hypophysaire

Diplôme en Diabétologie

Diplôme en Nutrition Appliquée

Capacité de Traitement par Pompe à Insuline

Diplôme en Echographie

Holter Glycémique

Docteur Otman TAZI
Endocrinologie - Diabétologie
293 Bd. Abdelmoumen, Imm. Morjana,
2ème Etage, Appt. N° 4 - Casablanca
Tel : 05 22 86 41 90 - 05 22 86 56 34

Casablanca le 27/07/2020

Mme MAHBOUB Fouzia

10.40
x6

Metformine Win 500 mg

1 comprimé, matin et soir au milieu ou après repas



185.70
x3

CRESTOR 10 mg

1 comprimé le soir



44.70

DIAMICRON 60 mg

1 comprimé le matin



78.70

Traitement pour 03 mois

742.90

PHARMACIE LUXEMBOURG
Lamia MANDRE
24, Lot. Yasmine les Crâtes - Casa
Tél : 05 22 86 41 90 - 05 22 86 56 34

Docteur Otman TAZI
Endocrinologie - Diabétologie
Nutrition
293 Bd. Abdelmoumen, Imm. Morjana,
2ème Etage, Appt. N° 4 - Casablanca
Tel : 05 22 86 41 90 - 05 22 86 56 34

LOT : 20E008
PER : 02 2023
CP PEL B30
P.P.V : 10DH40
6 118000 062127

LOT : 20E008
PER : 02 2023
METFORMINE WIN 500MG
CP PEL B30
P.P.V : 10DH40
6 118000 062127

LOT : 20E008
PER : 02 2023
METFORMINE WIN 500MG
CP PEL B30
P.P.V : 10DH40
6 118000 062127

LOT : 20E008
PER : 02 2023
METFORMINE WIN 500MG
CP PEL B30
P.P.V : 10DH40
6 118000 062127

LOT : 20E008
PER : 02 2023
METFORMINE WIN 500MG
CP PEL B30
P.P.V : 10DH40
6 118000 062127

LOT : 20E008
PER : 02 2023
METFORMINE WIN 500MG
CP PEL B30
P.P.V : 10DH40
6 118000 062127

Maphar
Km 10, Route Côtière 111,
Ql Zenata Ain sebaa Casablanca
Crestor 10mg cp pell b30
P.P.V : 185,70 DH
6 118001 183111

Maphar
Km 10, Route Côtière 111,
Ql Zenata Ain sebaa Casablanca
Crestor 10mg cp pell b30
P.P.V : 185,70 DH
6 118001 183111

Maphar
Km 10, Route Côtière 111,
Ql Zenata Ain sebaa Casablanca
Crestor 10mg cp pell b30
P.P.V : 185,70 DH
6 118001 183111

44.70

44.70

Docteur Otman TAZI

Ancien Médecin Interne des Hôpitaux de Toulouse-France au Service
d'Endocrinologie et Maladies Métaboliques
Diplôme en Pathologie Hypothalamo Hypophysaire
Diplôme en Diabétologie
Diplôme en Nutrition Appliquée
Capacité de Traitement par Pompe à Insuline
Diplôme en Echographie
Holter Glycémique

MLE 1688

Casablanca le, 16/07/2020

Mme MAHBOUB Fouzia

Glycémie à jeun
HbA1c
Cholestérol total + HDL + LDL
Triglycérides
Créatinine
Transaminases

Docteur Otman TAZI
Endocrinologue - Diabétologue
293 Bd. Abdelmoumen, Imm. Marjana,
2ème Etage, Appt. N°4 - Casablanca
Tél : 05 22 86 41 90 - 05 22 86 56 34

LABORATOIRE D'ANALYSES
MÉDICALES BACHKOU
Dr. TAMER Kenza
Médecin Biologiste
Hay Bachkou, Rés. Appt 2 - N°3
Casablanca - Tél : 05 22 86 65 50

مختبر التحليلات الطبية باشكوكو

Laboratoire d'Analyses Médicales Bachkou



Docteur Kenza TAYEB
Médecin Biologiste

- Hématologie
- Bactériologie
- Virologie
- Immunologie
- Parasitologie
- Mycologie

FACTURE N° : 000004326

CASABLANCA le 23-07-2020

Mme MAHBOUB Fouzia

Récapitulatif des analyses

CN	Analyse	Val	Clefs
9105	Prélèvement sanguin	E25	E
0106	Cholestérol total	B30	B
0108	Cholestérol H D L	B50	B
0109	Cholestérol L D L	B50	B
0118	Glycémie	B30	B
0119	Hémoglobine glycosylée	B100	B
0134	Triglycérides	B60	B
0146	Transaminases O (TGO)	B50	B
0146	Transaminases O (TGO)	B50	B
	Créatinine	B30	B

Total des B : 450

TOTAL DOSSIER : 630.00 DH

Arrêtée la présente facture à la somme de : six cent trente dirhams .

LABORATOIRE D'ANALYSES
MEDICALES BACHKOU
Dr. TAYEB Kenza
Médecin Biologiste
Hay Bachkou, N°3 Atlas 2 - N°3
Casablanca - Tél : 05.22.85.65.50

Hay Bachkou, N° 70 Rés. Atlas 2 N°3 Lot. Bachkou -Maarif - Casablanca
Tél : 05 22 85 65 50 - Fax : 05 22 81 73 44 - labobachkou70@gmail.com
ICE : 001917124000053 - Patente : 36375554 - R.C : 422272 - I.F : 18755413
Codes INPE Dr Kenza TAYEB : 097163620 - Codes INPE Laboratoire : 093061307

LABO BACHKOU

2020/07/23 14:48

TOSOH V01.22

V0: 0003 TB 0001 - 03

ID: 0001 - 03

CAL(N) = 1.1192X + 0.4092

TP 933

NOM	%	TEMPS	AIRE
TP	0.0	0.00	0.00
A1A	0.8	0.24	7.79
A1B	0.9	0.33	9.34
F	0.9	0.43	8.98
A1C+	2.8	0.55	28.43
A1C	7.8	0.68	67.72
A0	88.1	1.03	901.86
AIRE TOTALE			1024.12

HbA1c 7.8%
IFCC 62 mmol/mol

HbA1 9.5% HbF 0.9%
0% 15%

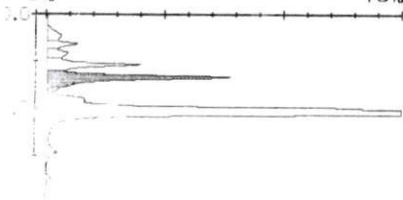

- Taux normal : de 0,60 à 1,10 g/L
- Diminution de la tolérance au glucose : de 1,10 à 1,26 g/L
- Sujet diabétique : > à 1,26 (sur deux prélèvements distincts)

Hémoglobine glycosylée
(HPLC GX TOSOH)

7.80 % (4.00-6.30)

Interprétation

Absence de variant d'hémoglobine.

Interprétation des résultats selon la standardisation du NGSP:

- 4.5-6,3% Intervalle non-diabétique. (Sujet normal)
- < 6,5 % Excellent équilibre glycémique (DNID)
- < 7 % Excellent équilibre glycémique (DID)
- 8 - 10 % Equilibre glycémique médiocre, action corrective suggérée
- 10 % Mauvais équilibre glycémique, action corrective nécessaire

Note: Le résultat est sous réserve de l'absence d'interférence de paramètres suivant:

- Durée de vie des hématies (hémorragie, hémolyse, transfusion, réticulocytose..).
- Hémoglobinopathies, insuffisance rénale, maladies métaboliques et médicaments

Dans ces cas il est souhaitable de pratiquer un dosage d'une autre protéine glyquée telle la **Fructosamine**.

Cholestérol total

(Dosage enzymatique - Roche Diagnostics Cobas)

2.37 g/l (1.30-2.30)

6.13 mmol/L (3.36-5.95)

HDL-Cholestérol

(Dosage enzymatique colorimétrique (PEG) Roche / Cobas)

0.43 g/L (0.40-0.94)

0.86 mmol/L (0.80-1.88)

LDL-Cholestérol

(Calculé selon la formule de Friedwald)

1.58 g/L (1.10-1.60)

4.09 mmol/L (2.85-4.14)

مختبر التحليلات

s Médicales Bachkou

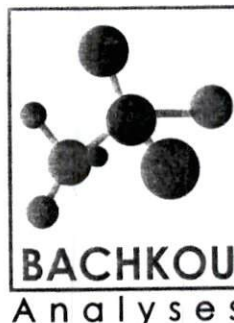

Médicales

Docteur KENZA TAYEB
Médecin Biologiste

- Hématologie
- Bactériologie
- Virologie
- Immunologie
- Parasitologie
- Mycologie

3-07-2020 à 11:17

12

2 ans)

Mme MAHBOUB Fouzia

Dossier N° : 2007230020

Prescripteur : Dr TAZI OTMAN

BIOCHIMIE SANGUINE

6.3 mg/L (3.0-11.0)
55.8 μmol/L (26.6-97.4)

1.64 g/L (0.70-1.10)
9.10 mmol/L (3.89-6.11)

Diagnostics Cobas)

LABORATOIRE D'ANALYSES
MÉDICALES BACHKOU
Dr. TAYEB KENZA
Médecin Biologiste
Hay Bachkou, Rés. Atlas 2 - N°3
Casablanca - Tél : 05 22 85 65 50

Valeurs souhaitables du LDL-Cholestérol en fonction du nombre de facteurs de risque cardiovasculaire Selon l'AFSSAPS :

- Absence de facteur de risque : LDL < 2,20 g/l (5,70 mmol/l)
- Présence d'un facteur de risque : LDL < 1,90 g/l (4,90 mmol/l)
- Présence de 2 facteurs de risque : LDL < 1,60 g/l (4,14 mmol/l)
- Présence de 3 facteurs de risque : LDL < 1,30 g/l (3,36 mmol/l)
- Présence d'antécédent de maladie cardiovasculaire : LDL < 1,00 g/l (2,58 mmol/l)

NB :Facteurs de risque : Diabète, Tabac, HTA, Obésité, Age>60 ans, HDL < 0,40 g/L, Sédentarité, ATCD de maladie cardiovasculaire familiale.

Triglycérides

(Dosage enzymatique – Roche Diagnostics Cobas)

1.80 g/L (0.40–1.60)
2.05 mmol/L (0.46–1.82)

Transaminases GPT (ALAT)

(Dosage enzymatique – Roche Diagnostics Cobas)

12.4 UI/L (0.0–35.0)

Transaminases GOT (ASAT)

(Dosage enzymatique – Roche Diagnostics Cobas)

16.2 UI/L (0.0–35.0)

Validé par Dr. TAYEB Kenza

LABORATOIRE D'ANALYSES
MÉDICALES BACHKOU
Dr. TAYEB Kenza
Médecin Biologiste
Hay Bachkou, Rue Atlas 2 - N°3
Casablanca - Tél : 05.22.85.65.50