

RECOMMANDATIONS IMPORTANTES A LIRE POUR ACTIVER LES REMBOURSEMENTS ET EVITER LES REJETS

Conditions générales :

Le cadre réservé à l'adhérent doit être dûment renseigné.

Le cadre réservé au médecin doit être renseigné par le praticien lui-même notamment la nature de la maladie.

La validité de la feuille de soins est limitée à 3 mois à compter de la première consultation.

L'entente préalable est exigée pour toute hospitalisation médicale, chirurgicale, soins dentaires spéciaux, extractions multiples, parodontie orthodontie, prothèses dentaires, prothèses auditives ou orthopédiques ainsi que pour tous les actes effectués en série.

En cas d'accident, une déclaration précisant les causes et circonstances de l'accident est à joindre à la feuille de soins.

Pharmacie :

Les vignettes des médicaments doivent être obligatoirement jointes aux ordonnances.

Pour les médicaments sans vignettes une facture de la pharmacie doit être jointe.

Diagnostic et Biologie :

La facture ainsi qu'une copie des résultats des analyses ou du compte rendu (sous pli confidentiel) doivent être jointes à l'ordonnance médicale pour toute demande de remboursement.

Un pli confidentiel du médecin prescripteur des analyses ou radios peut être demandé par le médecin conseil de la mutuelle.

Optique :

L'ordonnance du médecin prescripteur et la facture de l'opticien sont à joindre à la feuille de soins.

Éducation :

L'entente préalable renseignée par le médecin prescripteur est exigée avant le début des séances de rééducations.

Pour le remboursement, la facture et le calendrier des séances effectuées sont à joindre à la feuille de soins.

Maladie chronique :

En cas de prothèses ou de traitement canaux, l'accord préalable renseigné sur la feuille de soins est obligatoire avant le début de traitement.

La facture doit être jointe à la feuille de soins pour toute demande de remboursement.

La radio-après soins est obligatoire en cas de prothèses ou de traitement canaux.

Maladie et Affection Longue Durée ALD et ALC :

La déclaration de maladie chronique doit être renseignée par le médecin prescripteur et renouvelée tous les 6 mois.

Adresses Mails utiles

Réclamation : contact@mupras.com
Prise en charge : pec@mupras.com
Adhésion et changement de statut : adhesion@mupras.com

MUPRAS garantit le respect de la loi n° 09-08 relative à la protection des personnes physiques à l'égard du traitement des données à caractère personnel.

MUPRAS : Centre Allal Ben Abdellah - 6ème Etage Angle Rue Mohamed Fakir et Rue Allal Ben Abdellah - Quartier de l'Horloge Casablanca 20000 - Tél. : 05 22 20 45 45 (LG) - Fax : 05 22 22 78 18 - www.mupras.com



Déclaration de Maladie

N° P19- 0040964

☒ Maladie

☐ Dentaire

☐ Optique

☐ Autres

Cadre réservé à l'adhérent (e)

Matricule : 04892 Société : RAM

☐ Actif ☐ Pensionné(e) ☐ Autre :

Nom & Prénom : BENNANI DOUBLE MED JAMAL

Date de naissance : 11-04-1957

Adresse : JOUHAR II 11° 18 TARSIA RAK

Tél. : 0661582510 Total des frais engagés : 4915,00 Dhs

Cadre réservé au Médecin

Cachet du médecin :



Date de consultation : 28 SEP. 2020

Nom et prénom du malade : M. ACHYH Raja Age :

Lien de parenté : ☐ Lui-même ☒ Conjoint ☐ Enfant

Nature de la maladie : Asthme, Polyarthrite

En cas d'accident préciser les causes et circonstances :

Dans le cas où la maladie aurait un caractère confidentiel, communiquer les renseignements sous pli confidentiel à l'attention du médecin conseil de la Mutuelle.

J'atteste sur l'honneur l'exactitude des renseignements portés sur la présente déclaration. Je déclare avoir pris connaissance de la clause relative à la protection des données personnelles.

Fait à : Casablanca Le : 28/09/2020

Signature de l'adhérent(e) :

[illegible]

EXECUTION DES ORDONNANCES		
Cachet du Pharmacien ou du Fournisseur	Date	Montant de la Facture
PHARMACIE AL ANDALOUS Ilham DILAS Pharmacienne Massira 1-A N° 85 Marrakech Tél/Fax : 05 24 49 02 30	28/09/2020	215.00

ANALYSES - RADIOGRAPHIES			
Cachet et signature du Laboratoire et du Radiologue	Date	Désignation des Coefficients	Montant des Honoraires
<p>Dr. BERRADA Azzedine</p> <p>29 SEP. 2020</p>	29.09.20	2460.15	3309.00

[illegible]

RELEVÉ DES FRAIS ET HONORAIRES

Le praticien est prié de préciser la dent traitée, l'acte pratiqué en indiquant la nature des soins.

Important :

Veuillez joindre les radiographies en cas de prothèses ou de traitement canaux, ainsi que le bilan de

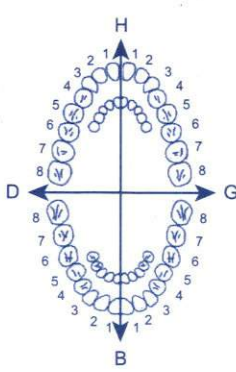
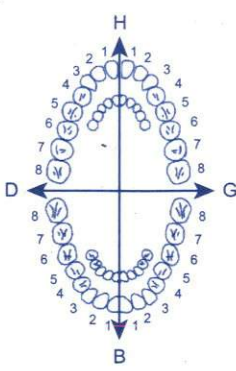
SOINS DENTAIRES	Dents Traitées	Nature des Soins	Coefficient										
				COEFFICIENT DES TRAVAUX <input style="width: 100px;" type="text"/>									
					MONTANTS DES SOINS <input style="width: 100px;" type="text"/>								
					DEBUT D'EXECUTION <input style="width: 100px;" type="text"/>								
				FIN D'EXECUTION <input style="width: 100px;" type="text"/>									
O.D.F PROTHESES DENTAIRES	DETERMINATION DU COEFFICIENT MASTICATOIRE			COEFFICIENT DES TRAVAUX <input style="width: 100px;" type="text"/>									
<table style="margin: auto;"> <tr><td colspan="2" style="text-align: center;">H</td></tr> <tr> <td style="text-align: center;">25533412 00000000</td> <td style="text-align: center;">21433552 00000000</td> </tr> <tr> <td style="text-align: center;">D</td> <td style="text-align: center;">G</td> </tr> <tr> <td style="text-align: center;">00000000 35533411</td> <td style="text-align: center;">00000000 11433553</td> </tr> <tr><td colspan="2" style="text-align: center;">B</td></tr> </table>			H		25533412 00000000	21433552 00000000	D	G	00000000 35533411	00000000 11433553	B		MONTANTS DES SOINS <input style="width: 100px;" type="text"/>
H													
25533412 00000000	21433552 00000000												
D	G												
00000000 35533411	00000000 11433553												
B													
[Création, remont, adjonction] Fonctionnel, Thérapeutique, nécessaire à la profession													
				DATE DU DEVIS <input style="width: 100px;" type="text"/>									
				DATE DE L'EXECUTION <input style="width: 100px;" type="text"/>									

VISA ET CACHET DU PRACTICIEN ATTESTANT LE DEVIS

VISA ET CACHET DU PRACTICIEN ATTESTANT L'EXECUTION

Le praticien est prié de préciser la dent traitée, l'acte pratiqué en indiquant la nature des soins.

Important :

Veuillez joindre les radiographies en cas de prothèses ou de traitement canalaire, ainsi que le bilan de

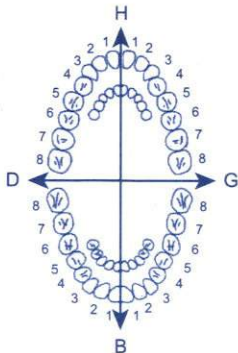
SOINS DENTAIRES	Dents Traitées	Nature des Soins	Coefficient		
					
				CCEFFICIENT DES TRAVAUX	<input type="text"/>
				MONTANTS DES SOINS	<input type="text"/>
				DEBUT D'EXECUTION	<input type="text"/>
				FIN D'EXECUTION	<input type="text"/>

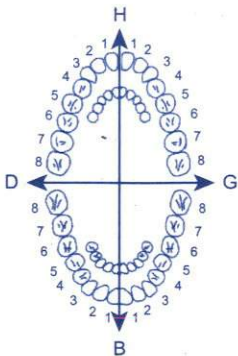
O.D.F PROTHESES DENTAIRES	DETERMINATION DU Cœfficient MASTICATOIRE				
	<div><div>H</div><div><div>D</div><div>G</div></div><div>B</div></div>				
	<div><div>25533412</div><div>21433552</div></div> <div><div>00000000</div><div>00000000</div></div>				
	<div><div>00000000</div><div>00000000</div></div> <div><div>35533411</div><div>11433553</div></div>				
	<div><div>(Création, remont, adjonction)</div><div>Fonctionnel, Thérapeutique, nécessaire à la profession</div></div>				
				CCEFFICIENT DES TRAVAUX	<input type="text"/>
				MONTANTS DES SOINS	<input type="text"/>
				DATE DU DEVIS	<input type="text"/>
				DATE DE L'EXECUTION	<input type="text"/>

VISA ET CACHET DU PRATICIEN ATTESTANT LE DEVIS

VISA ET CACHET DU PRATICIEN ATTESTANT L'EXEC

Dr. Abdelouahab SEBBAN

Spécialiste en Médecine Interne

Angéiologue - Phlébologue

- Explorations des Artères et des Veines
- Echodoppler Vasculaire
- Capillaroscope - Sclérothérapie

الدكتور عبد الوهاب الصبان

اختصاصي في الطب الداخلي
اختصاصي في أمراض الشرايين و الأوردة

- تشخيص الشرايين و الأوردة
- فحص بالأشعة دبلير
- فحص العروق الشعرية

Marrakech, le : 28 SEP. 2020 مراكش في

Mme CHU ETI Raja



215,00

1.

Me 201 40 =

14p 1, le matin a jeun
x 28'

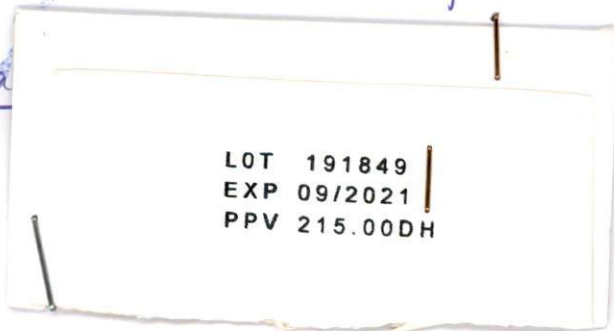

LOT 191849
EXP 09/2021
PPV 215.00DH

PHARMACIE AL ANDALOUS
Ijjam DIRAS
Pharmacienne
Massira 1-A N° 85 Marrakech
Tél/Fax : 05 24 49 02 30



Docteur Sebban Abdelouahab

Spécialiste en Médecine Interne
Angéiologue - Phlébologue

91, rue Mohamed El Baqal n°6
Marrakech Guéliz

Téléphone : 05 24 43 15 02

E-mail : angiosebban@gmail.com

الدكتور عبد الوهاب الصبان

اختصاصي في الطب الباطني

اختصاصي في امراض الشرايين و الاوردة

91. زنقة محمد البقال رقم 6

جلیز مراكش

الهاتف : 05 24 43 15 02

البريد الالكتروني : angiosebban@gmail.com

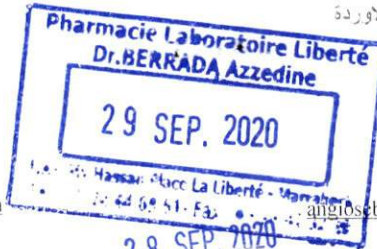

Marrakech le.....مراكش في.....

IDENTITÉ : Mme CHLYEH Raja

AGE :

FAIRE SVP :

- | | |
|---|---|
| <input checked="" type="checkbox"/> NFS complète avec plaquettes | <input type="checkbox"/> Immunofixation des Ig |
| <input checked="" type="checkbox"/> VS, CRP | <input type="checkbox"/> Facteur V de Leiden |
| <input type="checkbox"/> Natrémie, Kaliémie | <input checked="" type="checkbox"/> Fer sérique, Ferritine |
| <input checked="" type="checkbox"/> Urée, Créatinine, AC, Urique | <input type="checkbox"/> Latex, Waaler Rose |
| <input checked="" type="checkbox"/> GOT, GPT, GGT, Ph. Alcalines | <input type="checkbox"/> Anticorps antinucléaires |
| <input checked="" type="checkbox"/> LDH, Bilirubine totale et conjuguée | <input type="checkbox"/> Anticorps anti-DNA natifs |
| <input checked="" type="checkbox"/> Calcémie, Phosphorémie, Magnésémie | <input type="checkbox"/> Anticorps anticardiolipines |
| <input checked="" type="checkbox"/> Ag Hbs | <input type="checkbox"/> Anticorps anti ENA |
| <input checked="" type="checkbox"/> Sérologie HVC | <input type="checkbox"/> Anticorps anti-CCP2 |
| <input type="checkbox"/> TP, INR, TCK | <input type="checkbox"/> HLA B27 ; HLA B51 |
| <input checked="" type="checkbox"/> Glycémie à jeun, HBA1c | <input type="checkbox"/> Anticorps anti-thyroglobulines |
| <input checked="" type="checkbox"/> Cholesterol total | <input type="checkbox"/> Anticorps anti TPO |
| <input checked="" type="checkbox"/> LDL Cholesterol | <input type="checkbox"/> C ₃ , C ₄ , CH ₅₀ |
| <input checked="" type="checkbox"/> HDL Cholestérol | <input type="checkbox"/> Protéine C, Protéine S |
| <input checked="" type="checkbox"/> Triglycérides | <input type="checkbox"/> Antithrombine III |
| <input type="checkbox"/> ECBU | <input type="checkbox"/> F II Prothrombine mutation 2021G>A |
| <input type="checkbox"/> Coproparasitologie des selles | <input type="checkbox"/> PSA |
| <input checked="" type="checkbox"/> TSHus, T4L, T3L | <input type="checkbox"/> TPHA, VDRL, |
| <input type="checkbox"/> Ratio Pr U/Créat U | <input type="checkbox"/> Enzyme de conversion de l'angiotensine |
| <input type="checkbox"/> Electrophorèse des protides sériques | <input type="checkbox"/> Quantiferon TB Gold standard |
| <input checked="" type="checkbox"/> Cortisolémie de 8 heures | <input type="checkbox"/> Sérologie Hélicobacter Pylori |
| <input type="checkbox"/> CPK | <input type="checkbox"/> anticorps anti β_2 glycoprotéine I |
| <input checked="" type="checkbox"/> Vitamine D2/D3 | |
| <input type="checkbox"/> Protéinurie de 24h | |



LABORATOIRE LA LIBERTE

Dr. BERRADA Azzedine

Pharmacien Biologiste



مختبر الحرية

د. برادة عز الدين

صيدلي أحياني

Tél : 05 24 44 69 51 - Fax : 05 24 42 32 29

C.P : 40020 - Place La Liberté Marrakech

الهاتف : 05 24 44 69 51 - الفاكس : 05 24 42 32 29

ص.ب 40020 - ساحة الحرية مراكش - ICE : 001656682000069

LABO LIBERTE MARRAKECH TEL 0524446951 FAX 0524423229

PAT 45114020 TVA 208223 RC 41748 IF 68960490 INP 073002214

FACTURE N°2909001

FACTURE ANALYSE N° 2909001

DATE : 29.09.2020

MME CHLYEH RAJAA

DR SEBBAN

ANALYSES

NFSPQ GLY UREE CR AU CHT TRIG HDL LDL TGO TGP PAL GGT LDH HBAIC CA P CRP HBS HEPC

FERR FT4 TSH VITD COR 2460B PC 1.34

MONTANT 3300.00 DH

TROIS MILLES TROIS CENTS DH



CABINET DE CONSULTATION DE MEDECINE INTERNE,
D'ANGIOLOGIE ET D'EXPLORATIONS VASCULAIRES

Dr Abdelouahab SEBBAN
Spécialiste en Médecine Interne
Angéologue - Phlébologue

Marrakech le : 28/09/2020

NOTE D'HONORAIRES

INP : 071126221

Identité du patient : Mme CHLYEYH Raja.

Actes médicaux : Consultation spécialisée + ECG.

Honoraires perçus : Quatre cents dirhams (400 MAD).

Marrakech le 28/09/2020

Dr A. SEBBAN



TP: 45300478; IF: 69104365; CNSS: 6400684; ICE: 001851326000044

91, Rue Mohamed El Beqal n° 6 – Marrakech – Guéliz – Tél : 05 24 43 15 02
email : angiosebban@gmail.com



Dossier No 2909 001 du 29/09/2020 à 08h55

Prélèvement Effectué au Laboratoire

Edité le: 29/09/2020

Mme CHLYEH RAJAA

Date de naissance : 18/05/1967

Medecin Dr. SEBBAN ABDELOUAHAB .

Résultats complets

MARRAKECH, le 29/09/2020

HEMATOLOGIE

VALEURS DE REFERENCE

ANTECEDENTS

NUMERATION GLOBULAIRE : (SYSMEX XS 1000i)

Hématies.....	5,000	M/mm ³	(N : 4 à 5.4)	17/01/20 : 5.080
Hémoglobine.....	15,0	g/dl	(N : 11.5 à 15.5)	17/01/20 : 15.4
Hématocrite.....	44,4	%	(N : 35 à 47)	17/01/20 : 46.0
V.G.M.....	89	fl	(N : 82 à 98)	17/01/20 : 91
T.G.M.H.....	30,0	pg	(N : 27 à 32)	17/01/20 : 30.3
C.C.M.H.....	33,8	g/dl	(N : 32 à 37)	17/01/20 : 33.5
Leucocytes.....	6 550	/mm ³	(N : 4 000 à 10 000)	17/01/20 : 8280

FORMULE LEUCOCYTAIRE

Polynucléaires neutrophiles.	43,3	%	(N : 50 à 75)	17/01/20 : 42.3
soit	2 836	/mm ³	(N : 2 000 à 7 500)	17/01/20 : 3502
Polynucléaires éosinophiles.	5,6	%	(N : 0 à 4)	17/01/20 : 5.2
soit	367	/mm ³	(N : < 400)	17/01/20 : 431
Polynucléaires basophiles...	0,9	%	(N : 0 à 1)	17/01/20 : 0.4
soit	59	/mm ³	(N : < 100)	17/01/20 : 33
lymphocytes.....	44,1	%	(N : 25 à 35)	17/01/20 : 46.1
soit	2 889	/mm ³	(N : 1 500 à 4 000)	17/01/20 : 3817
Monocytes.....	6,1	%	(N : 2 à 8)	17/01/20 : 6.0
soit	400	/mm ³	(N : 100 à 800)	17/01/20 : 497
PLAQUETTES.....	241 000	/mm ³	(N : 150 000 à 400 000)	17/01/20 : 279000

BIOCHIMIE

VALEURS DE REFERENCE

ANTECEDENTS

GLYCEMIE A JEUN.....	0,97	g/l	(N : 0.70-1.10)	17/01/20 : 0.90
(Methode glucose PAP)	5	mmol/l		

Dossier No 2909 001 du 29/09/2020 à 08h55
 prélèvement Effectué au Laboratoire
 daté le: 29/09/2020

Mme CHLYEH RAJAA
 Date de naissance : 18/05/1967
 Medecin Dr. SEBBAN ABDELOUAHAB

MARRAKECH, le 29/09/2020

Résultats complets

UREE..... (Méthode uréase/GLDH)	0,29 g/l 5 mmol/l	(N : 0.10 à 0.45)	17/01/20 : 0.28
CREATININE..... (Méthode Jaffé cinétique)	7,0 mg/l 61,9 µmol/l	(N : 6 à 11)	05/09/19 : 8.0
ACIDE URIQUE..... (Méthode uricase PAP)	29,0 mg/l 173 µmol/l	(N : 25 à 60)	05/09/19 : 37.
CHOLESTEROL..... (Méthode CHOD/PAP)	1,92 g/l 5,0 mmol/l	(N : 1.0 à 2.0)	29/09/18 : 2,28

A TITRE INDICATIF NORMES ARCOL :

AGE	RISQUE MODERE	RISQUE ELEVE
:	g/l	g/l
20 - 29 :	> 2.00	> 2.20
30 - 39 :	> 2.20	> 2.40
>= à 40 :	> 2.40	> 2.60

TRIGLYCERIDES..... (Méthode enzymatique)	1,10 g/l 1,26 mmol/l	(N : < à 2.00)	29/09/18 : 0,80
---	-------------------------	----------------	-----------------

Remarque : pour une interprétation correcte de cet examen, il est nécessaire de respecter un jeûne de 12 heures.

CHOLESTEROL HDL..... (direct)	0,40 g/l 1,03 mmol/l	(N : 0.3 à 0.85)	29/09/18 : 0,40
----------------------------------	-------------------------	------------------	-----------------

N° échant: 32909001
 ID patient: 16567
 Nom: CHLYEH RAJAA
 Comment. Échant:

Adapt.: 1
 Serv: Labo0

Pos.: 6 2020/09/29 08:30:16 WB
 Médec.: SEBBAN ABDELOUAHAB
 Né: 1967/05/18 Sexe: Fém.
 Surnom: XN-L

Negative

WBC	6,55	[10 ³ /uL]		
RBC	5,00	[10 ⁶ /uL]		
HGB	15,0	[g/dL]		
HCT	44,4	[%]		
MCV	88,8	[fL]		
MCH	30,0	[pg]		
MCHC	33,8	[g/dL]		
PLT	241	[10 ³ /uL]		
RDW-SD	40,9	[fL]		
RDW-CV	12,5	[%]		
PDW	13,6	[fL]		
MPV	11,3	[fL]		
P-LCR	34,2	[%]		
PCT	0,27	[%]		
NEUT	2,83	[10 ³ /uL]	43,3	[%]
LYMPH	2,89	[10 ³ /uL]	44,1	[%]
MONO	0,40	[10 ³ /uL]	6,1	[%]
EO	0,37	[10 ³ /uL]	5,6	[%]
BASO	0,06	[10 ³ /uL]	0,9	[%]
IG	0,00	[10 ³ /uL]	0,0	[%]

WDF

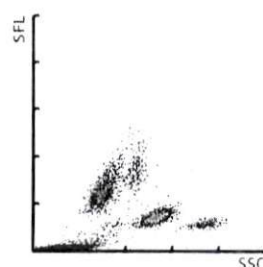

WDF-CBC

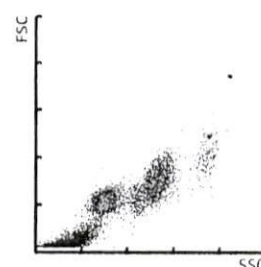

RBC

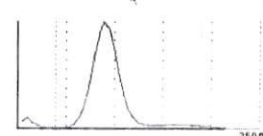

PLT

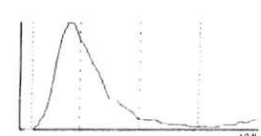

WBC Message IP

RBC Message IP

PLT Message IP

LABORATOIRE LA LIBERTE

Dr. BERRADA Azzedine

Pharmacien Biologiste

Tél : 05 24 44 69 51 - Fax : 05 24 42 32 29
C.P : 40020 - Place La Liberté Marrakech



مختبر الحرية

د. براهيم عز الدين

صيدلي احيائي

الهاتف : 05 24 44 69 51 - الفاكس : 05 24 42 32 29

ص.ب 40020 - ساحة الحرية مراكش - ICE : 001656682000069

Dossier No 2909 001 du 29/09/2020 à 08h55
Prélèvement Effectué au Laboratoire
Edité le: 29/09/2020

Mme CHLYEH RAJAA

Date de naissance : 18/08/1967

Medecin Dr. SEBBAN ABDELOUAHAB

Résultats complets

MARRAKECH, le 29/09/2020

FT4 (THYROXINE libre) 14.08 pmol/l (N: 12.00 à 22.0)
(Technique par chimiluminescence)

TSH (THYREOSTIMULINE) 3,570 mUI/l (N : 0.25 à 5) 05/09/19 : 2.100
(Technique CMIA sur ARCHITECT Sens : <= 0.1 uUI/ml)

Dosage vitamine D (D2+D3) 30,6 ug/l (N : 30-70) 29/09/18 : 40,1
(mini-VIDAS BIOMERIEUX) Soit 76,5 nmol/l

Interpretation : < 25.0 Carence.
25 - 75 Insuffisant
75 - 125 Suffisant
> 125 Intoxication

HEURE DU PRELEVEMENT : 8 HEURES

CORTISOL PLASMATIQUE 163,35 ng/ml
(en Immuno-Enzymatique par AIA360)

NORMALES : Le matin (avant 10 heures)..... de 80-250
de 16 à 19 heures..... de 10-170ng/ml

Valeurs à interpréter en fonction d'une prise éventuelle d'Oestro-progestatifs.



Dr Azzedine BERRADA AZIZI

LABORATOIRE LA LIBERTE

Dr. BERRADA Azzedine

Pharmacien Biologiste

Tél : 05 24 44 69 51 - Fax : 05 24 42 32 29

C.P : 40020 - Place La Liberté Marrakech

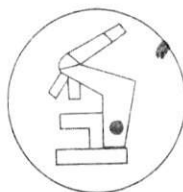

مختبر الحرية

د. برادة عز الدين

صيدلي أدبي

الهاتف : 05 24 44 69 51 - الفاكس : 05 24 42 32 29

ص.ب 40020 - ساحة الحرية مراكش - ICE : 001656682000069

Dossier No 2909 001 du 29/09/2020 à 08h55
Prélèvement Effectué au Laboratoire
Edité le: 29/09/2020

Mme CHLYEH RAJAA

Date de naissance : 18/05/1967

Medecin Dr. SEBBAN ABDELOUAHAB

Résultats complets

MARRAKECH, le 29/09/2020

LDL CHOLESTEROL 1,30 g/l (N : < 1.60)
3,36 mmol/l

29/09/18 : 1,72

RQ: la formule de friedewald (LDL-C) n'est valable que pour les taux de triglycérides < à 3.5 g/l.

FACTEURS DE RISQUE	0	1	>=2	CORONARIEN
Seuil de traitement diététique LDL-C >=	2.20 g/l	1.60 g/l	1.30 g/l	1.30 g/l
Seuil de traitement médicamenteux LDL-C >=	2.20 g/l	1.90 g/l	1.60 g/l	1.30 g/l
Valeurs Cibles LDL-C	<1.60 g/l	<1.60 g/l	<1.30 g/l	< 1 g/l

TRANSAMINASE G.O.. (ASAT) 16,0 UI/l
(Méthode UV cinétique)

(N : inf ou = 40)
à 37 degrés (I.F.C.C)

05/09/19 : 24.0

TRANSAMINASE G.P. (ALAT) 15,0 UI/l
(Méthode UV cinétique)

(N : inf à 40)
à 37 degrés (I.F.C.C)

05/09/19 : 23.0

PHOSPHATASES ALCALINES 90,0 UI/l
(Méthode cinétique colorimétrique)

(N : 56 à 119)
à 37 degrés (I.F.C.C)

05/09/19 : 62.0

GAMMA GLUTAMYL-TRANSFERASE 28,0 UI/l
(Substrat glytamil, Méthode cinétique)

(N : inf ou = à 42)
à 37 degrés

05/09/19 : 43.0

LACTICODESHYDROGENASE. (LDH) ... 199,0 UI/l
(Méthode au NADH)

(N : < 248)
à 37 degrés (I.F.C.C)

05/09/19 : 165.

Remarque : Chez l'enfant les valeurs diminuent pour atteindre les normes adultes.

H.B.A.1.C 5,5 %
(TOSOH G7, Technique HPLC)

(Normale : de 2.5 à 6)
(Diabète équilibré : 6 à 7)
(Diabète déséquilibré : >7)

REMARQUE :

analyse à interpréter en tenant compte d'un C.V. intersériel de 3%

Selon les recommandations ANAES, un dosage de microalbuminurie est préconisé au moins une fois par an sur urines du matin.

Dossier No 2909 001 du 29/09/2020 à 08h55
Prélèvement Effectué au Laboratoire
Edité le: 29/09/2020

Mme CHLYEH RAJAA
Date de naissance : 18/05/1967
Medecin Dr. SEBBAN ABDELOUAHAB

Résultats complets

MARRAKECH, le 29/09/2020

CALCIUM.....	98,0 mg/l	(N : 85 à 105)
(Méthode Arsenazo)	2,45 mmol/l	
PHOSPHORE.....	35,0 mg/l	(N : 27 à 45)
(Méthode U.V. au Phosphomolybdate)	1,2 mmol/l	

18/10/16 : 101

IMMUNOLOGIE

VALEURS DE REFERENCE

ANTECEDENTS

PROTEINE C REACTIVE..... < 6,00 mg/l (N : 0 à 6)
(Dosage réalisé par turbidimétrie)

ANTIGENE AUSTRALIA (HBS)..... Négatif
(Méthode ELFA sur mini-VIDAS Biomérieux)

05/09/19

Index..... 0,0

(INT : = 0.13 Pos)

ANTICORPS ANTI-HCV..... Négatif
(en IEA mini-VUDAS BIOMERIEUX)

05/09/19

Index..... 0,00

(INT : Nég = 1.0)

HORMONOLOGIE

VALEURS DE REFERENCE

ANTECEDENTS

FERRITINE..... 111,58 ng/ml
(Technique ELFA sur VIDAS Mérieux, Sens : <= 1.5 ng/ml)

05/09/19 : 123.82

VALEURS USUELLES :

Chez l'enfant..... : 20 à 160

Chez l'homme..... : 68 à 434

Chez la femme

non ménopausée..... : 10 à 159

ménopausée..... : 25 à 278

Nom: CHLYEH
Barcode: 32909001
Rack: 0001
Position: 01
N° Echantillon: 00001

Prénom: RAJAA
Plateau théo.: 825
Operator:
Analyzer: GX
Flag & Comment:

Date de naissance: 18/05/1
Date of analysis: 29/09/2020

Paramètre	Valeur %	Temps min.	Area	Total Area
A1A	0.5%	0.26	7.14	1 425.8
A1B	0.7%	0.35	9.32	
F	0.5%	0.45	6.9	
LA1C+	2.1%	0.56	29.77	
SA1C	5.5%	0.68	66.57	
A0	91.6%	1.04	1 306.06	

$Y=(Ax+B)$

Element	Factor-A	Factor-B
1	1.1146	0.3350

Variant method

Analyzer: GX
Serial Nb.: 123456789
Soft. Version: 1.22
UIN: Analyzer UIN

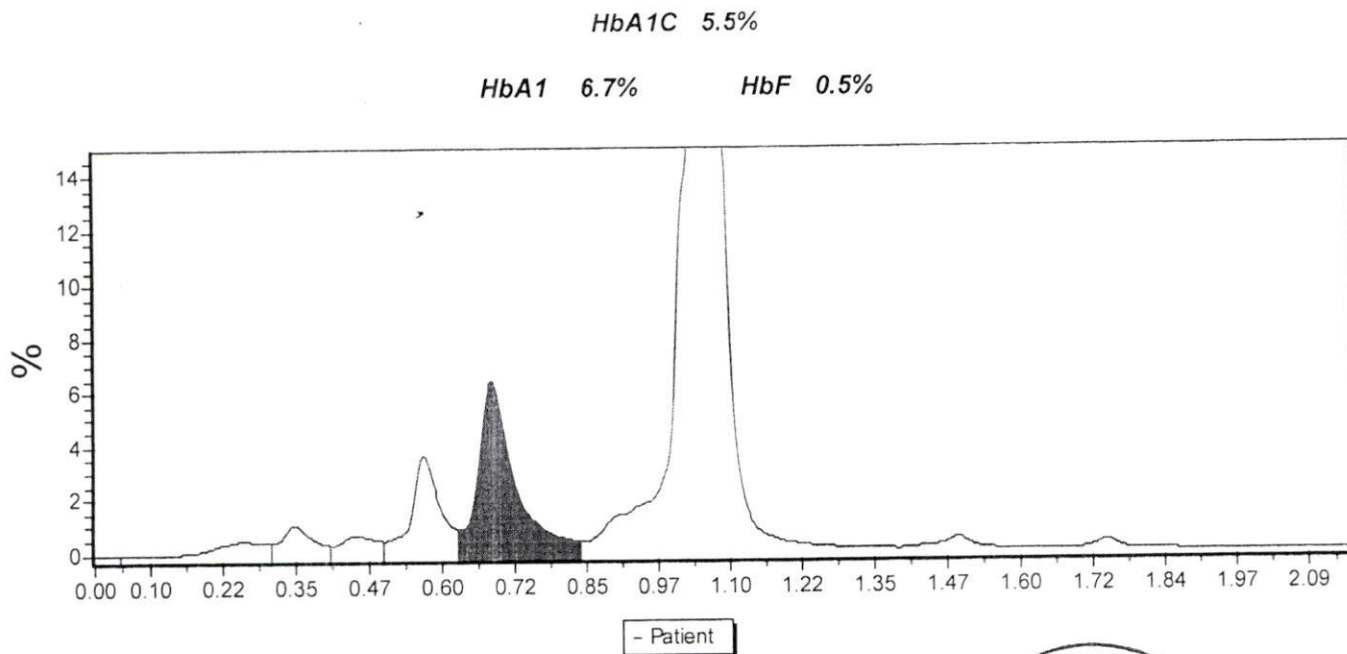

28 SEP 2020 01:01
10mm/mV

Real-Time Mod

Mme ANYETH Raja
Glycémie digitale = 0,95g
SAO₂ = 99%
TA = 110/70 au 2⁶ bras.

28 SEP. 2020

