

# RECOMMANDATIONS IMPORTANTES A LIRE POUR ACTIVER LES REMBOURSEMENTS ET EVITER LES REJETS

## Conditions générales :

- Le cadre réservé à l'adhérent doit être dûment renseigné.
- Le cadre réservé au médecin doit être renseigné par le praticien lui-même notamment la nature de la maladie.
- La validité de la feuille de soins est limitée à 3 mois à compter de la première consultation.
- L'entente préalable est exigée pour toute hospitalisation médicale, chirurgicale, soins dentaires spéciaux, extractions multiples, parodontie orthodontie, prothèses dentaires, prothèses auditives ou orthopédiques ainsi que pour tous les actes effectués en série.
- En cas d'accident, une déclaration précisant les causes et circonstances de l'accident est à joindre à la feuille de soins.

## Pharmacie :

- Les vignettes des médicaments doivent être obligatoirement jointes aux ordonnances.
- Pour les médicaments sans vignettes une facture de la pharmacie doit être jointe.

## Radiologie et Biologie :

- La facture ainsi qu'une copie des résultats des analyses ou du compte rendu (sous pli confidentiel) doivent être jointes à l'ordonnance médicale pour toute demande de remboursement.
- Un pli confidentiel du médecin prescripteur des analyses ou radios peut être demandé par le médecin conseil de la mutuelle.

## Optique :

- L'ordonnance du médecin prescripteur et la facture de l'opticien sont à joindre à la feuille de soins.

## Rééducation :

- L'entente préalable renseignée par le médecin prescripteur est exigée avant le début des séances de rééducations.
- Pour le remboursement, la facture et le calendrier des séances effectuées sont à joindre à la feuille de soins.

## Dentaire :

- En cas de prothèses ou de traitement canalaires, l'accord préalable renseigné sur la feuille de soins est obligatoire avant le début de traitement.
- La facture doit être jointe à la feuille de soins pour toute demande de remboursement.
- La radio-après soins est obligatoire en cas de prothèses ou de traitement canalaires.

## Maladie et Affection Longue Durée ALD et ALC :

- La déclaration de maladie chronique doit être renseignée par le médecin prescripteur et renouvelée tous les 6 mois.

## Adresses Mails utiles

- Reclamation : contact@mupras.com
- Prise en charge : pec@mupras.com
- Adhésion et changement de statut : adhesion@mupras.com

La MUPRAS garantit le respect de la loi n° 09-08 relative à la protection des personnes physiques à l'égard du traitement des données à caractère personnel.

**MUPRAS** : Centre Allal Ben Abdellah - 6ème Etage Angle Rue Mohamed Fakir et Rue Allal Ben Abdellah - Quartier de l'Horloge Casablanca 20000 - Tél. : 05 22 20 45 45 (LG) - Fax : 05 22 22 78 18 - www.mupras.com



**MUPRAS**  
Mutuelle de Prévoyance  
& d'Actions Sociales  
de Royal Air Maroc

N° W19-520862

CA

☐ Maladie

☐ Dentaire

☐ Optique

☐ Autres

Cadre réservé à l'adhérent (e)

Matricule : 11472

Société : RAM

☒ Actif

☐ Pensionné(e)

☐ Autre

Nom & Prénom : EL FAKHOURI KARIM

Date de naissance :

Adresse :

Tél. 0661.05021.34 Total des frais engagés : 1367,4 Dhs

Cadre réservé au Médecin

Cachet du médecin :

Date de consultation : 06/02/2020

Nom et prénom du malade : ALBAOUI AMAL

Age :

Lien de parenté :

☐ Lui-même

☒ Conjoint

☐ Enfant

Nature de la maladie : palpitations, précardialgie

En cas d'accident préciser les causes et circonstances :

Dans le cas où la maladie aurait un caractère confidentiel, communiquer les renseignements sous pli confidentiel à l'attention du médecin conseil de la mutuelle.

J'atteste sur l'honneur l'exactitude des renseignements fournis sur la présente déclaration. Je déclare avoir pris connaissance de la clause relative à la protection des données personnelles.

Fait à :

Le : 06/02/2020

Signature de l'adhérent (e)

VOLET ADHÉRENT

**ACCUEIL**

Déclaration de maladie N° W19-520862

Remplissez ce volet, découpez le et conservez-le. Il sera nécessaire de le présenter pour toute réclamation ultérieure.

Coupon à conserver par l'adhérent(e).

Matricule : 11472

Nom de l'adhérent(e) : EL FAKHOURI

Total des frais engagés : 1367,4 DH

Date de dépôt :



# RELEVÉ DES FRAIS ET HONORAIRES

Dates des Actes	Natures des Actes	Nombre et Coefficient	Montant détaillé des Honoraires	Cachet et signature du Médecin attestant le Paiement des Actes
06/02/20	Acte		250,00 DH	INP : 09210316

# EXECUTION DES ORDONNANCES

Cachet du Pharmacien ou du Fournisseur	Date	Montant de la Facture
	06/02/20	317,40

# ANALYSES - RADIOGRAPHIES

Cachet et signature du Laboratoire et du Radiologue	Date	Désignation des Coefficients	Montant des Honoraires
	06/02/20	Echographie	800,00 DH

# AUXILIAIRES MEDICAUX

Cachet et signature du Particien	Date des Soins	Nombre				Montant détaillé des Honoraires
		AM	PC	IM	IV	

# VOLET ADHERENT

\* Il est entendu que le règlement est conditionné par la fourniture de tous les justificatifs exigés par la Mutuelle.

# RELEVÉ DES FRAIS ET HONORAIRES

Le praticien est prié de préciser la dent traitée, l'acte pratiqué en indiquant la nature des soins.

Important :

Veillez joindre les radiographies en cas de prothèses ou de traitement canaux, ainsi que le bilan de l'ODF.

SOINS DENTAIRES	Dents Traitées	Nature des Soins	Coefficient	INP : <table><tr><td></td><td></td><td></td><td></td><td></td><td></td><td></td><td></td><td></td><td></td><td></td><td></td><td></td><td></td><td></td><td></td><td></td><td></td><td></td><td></td><td></td><td></td><td></td><td></td><td></td><td></td><td></td><td></td><td></td><td></td><td></td><td></td><td></td><td></td><td></td><td></td><td></td><td></td><td></td><td></td><td></td><td></td><td></td><td></td><td></td><td></td><td></td><td></td><td></td><td></td><td></td><td></td><td></td><td></td><td></td><td></td><td></td><td></td><td></td><td></td><td></td><td></td><td></td><td></td><td></td><td></td><td></td><td></td><td></td><td></td><td></td><td></td><td></td><td></td><td></td><td></td><td></td><td></td><td></td><td></td><td></td><td></td><td></td><td></td><td></td><td></td><td></td><td></td><td></td><td></td><td></td><td></td><td></td><td></td><td></td><td></td><td></td><td></td><td></td><td></td><td></td><td></td><td></td><td></td><td></td><td></td><td></td><td></td><td></td><td></td><td></td><td></td><td></td><td></td><td></td><td></td><td></td><td></td><td></td><td></td><td></td><td></td><td></td><td></td><td></td><td></td><td></td><td></td><td></td><td></td><td></td><td></td><td></td><td></td><td></td><td></td><td></td><td></td><td></td><td></td><td></td><td></td><td></td><td></td><td></td><td></td><td></td><td></td><td></td><td></td><td></td><td></td><td></td><td></td><td></td><td></td><td></td><td></td><td></td><td></td><td></td><td></td><td></td><td></td><td></td><td></td><td></td><td></td><td></td><td></td><td></td><td></td><td></td><td></td><td></td><td></td><td></td><td></td><td></td><td></td><td></td><td></td><td></td><td></td><td></td><td></td><td></td><td></td><td></td><td></td><td></td><td></td><td></td><td></td><td></td><td></td><td></td><td></td><td></td><td></td><td></td><td></td><td></td><td></td><td></td><td></td><td></td><td></td><td></td><td></td><td></td><td></td><td></td><td></td><td></td><td></td><td></td><td></td><td></td><td></td><td></td><td></td><td></td><td></td><td></td><td></td><td></td><td></td><td></td><td></td><td></td><td></td><td></td><td></td><td></td><td></td><td></td><td></td><td></td><td></td><td></td><td></td><td></td><td></td><td></td><td></td><td></td><td></td><td></td><td></td><td></td><td></td><td></td><td></td><td></td><td></td><td></td><td></td><td></td><td></td><td></td><td></td><td></td><td></td><td></td><td></td><td></td><td></td><td></td><td></td><td></td><td></td><td></td><td></td><td></td><td></td><td></td><td></td><td></td><td></td><td></td><td></td><td></td><td></td><td></td><td></td><td></td><td></td><td></td><td></td><td></td><td></td><td></td><td></td><td></td><td></td><td></td><td></td><td></td><td></td><td></td><td></td><td></td><td></td><td></td><td></td><td></td><td></td><td></td><td></td><td></td><td></td><td></td><td></td><td></td><td></td><td></td><td></td><td></td><td></td><td></td><td></td><td></td><td></td><td></td><td></td><td></td><td></td><td></td><td></td><td></td><td></td><td></td><td></td><td></td><td></td><td></td><td></td><td></td><td></td><td></td><td></td><td></td><td></td><td></td><td></td><td></td><td></td><td></td><td></td><td></td><td></td><td></td><td></td><td></td><td></td><td></td><td></td><td></td><td></td><td></td><td></td><td></td><td></td><td></td><td></td><td></td><td></td><td></td><td></td><td></td><td></td><td></td><td></td><td></td><td></td><td></td><td></td><td></td><td></td><td></td><td></td><td></td><td></td><td></td><td></td><td></td><td></td><td></td><td></td><td></td><td></td><td></td><td></td><td></td><td></td><td></td><td></td><td></td><td></td><td></td><td></td><td></td><td></td><td></td><td></td><td></td><td></td><td></td><td></td><td></td><td></td><td></td><td></td><td></td><td></td><td></td><td></td><td></td><td></td><td></td><td></td><td></td><td></td><td></td><td></td><td></td><td></td><td></td><td></td><td></td><td></td><td></td><td></td><td></td><td></td><td></td><td></td><td></td><td></td><td></td><td></td><td></td><td></td><td></td><td></td><td></td><td></td><td></td><td></td><td></td><td></td><td></td><td></td><td></td><td></td><td></td><td></td><td></td><td></td><td></td><td></td><td></td><td></td><td></td><td></td><td></td><td></td><td></td><td></td><td></td><td></td><td></td><td></td><td></td><td></td><td></td><td></td><td></td><td></td><td></td><td></td><td></td><td></td><td></td><td></td><td></td><td></td><td></td><td></td><td></td><td></td><td></td><td></td><td></td><td></td><td></td><td></td><td></td><td></td><td></td><td></td><td></td><td></td><td></td><td></td><td></td><td></td><td></td><td></td><td></td><td></td><td></td><td></td><td></td><td></td><td></td><td></td><td></td><td></td><td></td><td></td><td></td><td></td><td></td><td></td><td></td><td></td><td></td><td></td><td></td><td></td><td></td><td></td><td></td><td></td><td></td><td></td><td></td><td></td><td></td><td></td><td></td><td></td><td></td><td></td><td></td><td></td><td></td><td></td><td></td><td></td><td></td><td></td><td></td><td></td><td></td><td></td><td></td><td></td><td></td><td></td><td></td><td></td><td></td><td></td><td></td><td></td><td></td><td></td><td></td><td></td><td></td><td></td><td></td><td></td><td></td><td></td><td></td><td></td><td></td><td></td><td></td><td></td><td></td><td></td><td></td><td></td><td></td><td></td><td></td><td></td><td></td><td></td><td></td><td></td><td></td><td></td><td></td><td></td><td></td><td></td><td></td><td></td><td></td><td></td><td></td><td></td><td></td><td></td><td></td><td></td><td></td><td></td><td></td><td></td><td></td><td></td><td></td><td></td><td></td><td></td><td></td><td></td><td></td><td></td><td></td><td></td><td></td><td></td><td></td><td></td><td></td><td></td><td></td><td></td><td></td><td></td><td></td><td></td><td></td><td></td><td></td><td></td><td></td><td></td><td></td><td></td><td></td><td></td><td></td><td></td><td></td><td></td><td></td><td></td><td></td><td></td><td></td><td></td><td></td><td></td><td></td><td></td><td></td><td></td><td></td><td></td><td></td><td></td><td></td><td></td><td></td><td></td><td></td><td></td><td></td><td></td><td></td><td></td><td></td><td></td><td></td><td></td><td></td><td></td><td></td><td></td><td></td><td></td><td></td><td></td><td></td><td></td><td></td><td></td><td></td><td></td><td></td><td></td><td></td><td></td><td></td><td></td><td></td><td></td><td></td><td></td><td></td><td></td><td></td><td></td><td></td><td></td><td></td><td></td><td></td><td></td><td></td><td></td><td></td><td></td><td></td><td></td><td></td><td></td><td></td><td></td><td></td><td></td><td></td><td></td><td></td><td></td><td></td><td></td><td></td><td></td><td></td><td></td><td></td><td></td><td></td><td></td><td></td><td></td><td></td><td></td><td></td><td></td><td></td><td></td><td></td><td></td><td></td><td></td><td></td><td></td><td></td><td></td><td></td><td></td><td></td><td></td><td></td><td></td><td></td><td></td><td></td><td></td><td></td><td></td><td></td><td></td><td></td><td></td><td></td><td></td><td></td><td></td><td></td><td></td><td></td><td></td><td></td><td></td><td></td><td></td><td></td><td></td><td></td><td></td><td></td><td></td><td></td><td></td><td></td><td></td><td></td><td></td><td></td><td></td><td></td><td></td><td></td><td></td><td></td><td></td><td></td><td></td><td></td><td></td><td></td><td></td><td></td><td></td><td></td><td></td><td></td><td></td><td></td><td></td><td></td><td></td><td></td><td></td><td></td><td></td><td></td><td></td><td></td><td></td><td></td><td></td><td></td><td></td><td></td><td></td><td></td><td></td><td></td><td></td><td></td><td></td><td></td><td></td><td></td><td></td><td></td><td></td><td></td><td></td><td></td><td></td><td></td><td></td><td></td><td></td><td></td><td></td><td></td><td></td><td></td><td></td><td></td><td></td><td></td><td></td><td></td><td></td><td></td><td></td><td></td><td></td><td></td><td></td><td></td><td></td><td></td><td></td><td></td><td></td><td></td><td></td><td></td><td></td><td></td><td></td><td></td><td></td><td></td><td></td><td></td><td></td><td></td><td></td><td></td><td></td><td></td><td></td><td></td><td></td><td></td><td></td><td></td><td></td><td></td><td></td><td></td><td></td><td></td><td></td><td></td><td></td><td></td><td></td><td></td><td></td><td></td><td></td><td></td><td></td><td></td><td></td><td></td><td></td><td></td><td></td><td></td><td></td><td></td><td></td><td></td><td></td><td></td><td></td><td></td><td></td><td></td><td></td><td></td><td></td><td></td><td></td><td></td><td></td><td></td><td></td><td></td><td></td><td></td><td></td><td></td><td></td><td></td><td></td><td></td><td></td><td></td><td></td><td></td><td></td><td></td><td></td><td></td><td></td><td></td><td></td><td></td><td></td><td></td><td></td><td></td><td></td><td></td><td></td><td></td><td></td><td></td><td></td><td></td><td></td><td></td><td></td><td></td><td></td><td></td><td></td><td></td><td></td><td></td><td></td><td></td><td></td><td></td><td></td><td></td><td></td><td></td><td></td><td></td><td></td><td></td><td></td><td></td><td></td><td></td><td></td><td></td><td></td><td></td><td></td><td></td><td></td><td></td><td></td><td></td><td></td><td></td><td></td><td></td><td></td><td></td><td></td><td></td><td></td><td></td><td></td><td></td><td></td><td></td><td></td><td></td><td></td><td></td><td></td><td></td><td></td><td></td><td></td><td></td><td></td><td></td><td></td><td></td><td></td><td></td><td></td><td></td><td></td><td></td><td></td><td></td><td></td><td></td><td></td><td></td><td></td><td></td><td></td><td></td><td></td><td></td><td></td><td></td><td></td><td></td><td></td><td></td><td></td><td></td><td></td><td></td><td></td><td></td><td></td><td></td><td></td><td></td><td></td><td></td><td></td><td></td><td></td><td></td><td></td><td></td><td></td><td></td><td></td><td></td><td></td><td></td><td></td><td></td><td></td><td></td><td></td><td></td><td></td><td></td><td></td><td></td><td></td><td></td><td></td><td></td><td></td><td></td><td></td><td></td><td></td><td></td><td></td><td></td><td></td><td></td><td></td><td></td><td></td><td></td><td></td><td></td><td></td><td></td><td></td><td></td><td></td><td></td><td></td><td></td><td></td><td></td><td></td><td></td><td></td><td></td><td></td><td></td><td></td><td></td><td></td><td></td><td></td><td></td><td></td><td></td><td></td><td></td><td></td><td></td><td></td><td></td><td></td><td></td><td></td><td></td><td></td><td></td><td></td><td></td><td></td><td></td><td></td><td></td><td></td><td></td><td></td><td></td><td></td><td></td><td></td><td></td><td></td><td></td><td></td><td></td><td></td><td></td><td></td><td></td><td></td><td></td><td></td><td></td><td></td><td></td><td></td><td></td><td></td><td></td><td></td><td></td><td></td><td></td><td></td><td></td><td></td><td></td><td></td><td></td><td></td><td></td><td></td><td></td><td></td><td></td><td></td><td></td><td></td><td></td><td></td><td></td><td></td><td></td><td></td><td></td><td></td><td></td><td></td><td></td><td></td><td></td><td></td><td></td><td></td><td></td><td></td><td></td><td></td><td></td><td></td><td></td><td></td><td></td><td></td><td></td><td></td><td></td><td></td><td></td><td></td><td></td><td></td><td></td><td></td><td></td><td></td><td></td><td></td><td></td><td></td><td></td><td></td><td></td><td></td><td></td><td></td><td></td><td></td><td></td><td></td><td></td><td></td><td></td><td></td><td></td><td></td><td></td><td></td><td></td><td></td><td></td><td></td><td></td><td></td><td></td><td></td><td></td><td></td><td></td><td></td><td></td><td></td><td></td><td></td><td></td><td></td><td></td><td></td><td></td><td></td><td></td><td></td><td></td><td></td><td></td><td></td><td></td><td></td><td></td><td></td><td></td><td></td><td></td><td></td><td></td><td></td><td></td><td></td><td></td><td></td><td></td><td></td><td></td><td></td><td></td><td></td><td></td><td></td><td></td><td></td><td></td><td></td><td></td><td></td><td></td><td></td><td></td><td></td><td></td><td></td><td></td><td></td><td></td><td></td><td></td><td></td><td></td><td></td><td></td><td></td><td></td><td></td><td></td><td></td><td></td><td></td><td></td><td></td><td></td><td></td><td></td><td></td><td></td><td></td><td></td><td></td><td></td><td></td><td></td><td></td><td></td><td></td><td></td><td></td><td></td><td></td><td></td><td></td><td></td><td></td><td></td><td></td><td></td><td></td><td></td><td></td><td></td><td></td><td></td><td></td><td></td><td></td><td></td><td></td><td></td><td></td><td></td><td></td><td></td><td></td><td></td>&lt;</tr></table>																																																																																																																																																																																																																																																																																																																																																																																																																																																																																																																																																																																																																																																																																																																																																																																																																																																																																																																																																																																																																																																																																																																																																																																																																																																																																																																																																																																																																																																	

# O.D.F. PROTHESES DENTAIRES

DETERMINATION DU COEFFICIENT MASTICATOIRE	COEFFICIENT DES TRAVAUX
<div> <div>H</div> <div>25533412 21433552</div> <div>00000000 00000000</div> <div>D</div> <div>00000000 00000000</div> <div>G</div> <div>35533411 11433553</div> <div>B</div> </div>	MONTANTS DES SOINS <input type="text"/>
[Création, remont, adjonction] Fonctionnel, Thérapeutique, nécessaire à la profession	DATE DU DEVIS <input type="text"/>
	DATE DE L'EXECUTION <input type="text"/>

VISA ET CACHET DU PRATICIEN ATTESTANT LE DEVIS

VISA ET CACHET DU PRATICIEN ATTESTANT L'EXECUTION

**Dr. Hanane EL MOSALAMI**  
**SPECIALISTE EN PATHOLOGIE**  
**CARDIO-VASCULAIRE**

Diplômée d'Echocardiographie de l'Université  
 Bordeaux Segalen  
 Holter ECG et Tensionnel  
 Epreuve D'effort  
 Echocardiographie de stress  
 Ancien interne des Hôpitaux de Paris  
 Diplômée de la faculté de médecine de Casablanca

Casablanca le : 06/02/20

**الدكتورة حنان المسلمي**  
**أخصائية في أمراض القلب والشرابين**

دبلوم الفحص بالصدى بجامعة بورنو بفرنسا  
 التسجيل في - الحفاظ الدموي و تخطيط القلب حتى ثلاث اسابيع  
 تخطيط القلب أثناء الجهد  
 فحص القلب بالصدى أثناء الجهد  
 طبية داخلية سابقة بمستشفيات باريس بفرنسا  
 خريجة كلية الطب بالدار البيضاء

Mme Albani Amal

- Meffal 1r - 1 cp / 5 0-1-0  
 58,10

- Candesartel 5  
 2x8700

- Reloxin B6 4 8 cp soir 0-0-1  
 35,70

- Alpraz 0,1r 1/4 cp soir 1se  
 49,60

- D-cure forte 100.000 UI  
 1cp / 1r 8 1mois

Contrôle 1se  
 1mois 317,40

Adresse: 203 bd panoramique, Imm panoramique II,  
 3ème étage N°38, Rond point panoramique 2 Mars  
 Ain Chock - Casablanca  
 E-mail: cabinetelmosalami@gmail.com  
 Tél: 05 22 87 00 84 - Urgences : 06 77 18 79 17

العنوان: 203 شارع المنظر العام، إقامة المنظر العام 2، الطابق 3، رقم 38  
 تقاطع شارع 2 مارس و شارع المنظر العام  
 عين الشق - الدار البيضاء  
 البريد الإلكتروني: cabinetelmosalami@gmail.com  
 الهاتف الثابت: 05 22 87 00 84 - المستعجلات: 06 77 18 79 17



# COMPLEXE RELAXANT

Fabriqué par :

**Deva**  
Pharmaceutique  
146-147 ZI TII Mellil - Casablanca

LOT: 190350  
DLUO: 09/2022  
87,00DH

# COMPLEXE RELAXANT

Fabriqué par :

**Deva**  
Pharmaceutique  
146-147 ZI TII Mellil - Casablanca

LOT: 190257  
DLUO: 06/2022  
87,00DH

6"118001"100873"



6"118001"100873"

**Cardensiel® 5 mg**

Comprimés pelliculés sécables B/30

PPV: 58,10 DH

7862160239

PPV: 49,60 DH

LOT: 19L02/B

EXP: 12/2022

LOT 192016 1  
EXP 09 2022  
PPV 35,70

35,70



**Dr. Hanane EL MOSALAMI**  
**SPECIALISTE EN PATHOLOGIE**  
**CARDIO-VASCULAIRE**

Diplômée d'Echocardiographie de l'Université  
Bordeaux Segalen  
Holter ECG et Tensionnel  
Epreuve D'effort  
Echocardiographie de stress  
Ancien interne des Hôpitaux de paris  
Diplômée de la faculté de médecine de Casablanca



**الدكتورة حنان المسلمي**  
**أخصائية في أمراض القلب والشرابين**

دبلوم الفحص بالصدى بجامعة بورنو بفرنسا  
التسجيل المستمر للضغط الدموي و تخطيط القلب حتى ثلاث اسابيع  
تخطيط القلب أثناء الجهد  
فحص القلب بالصدى أثناء الجهد  
طبيبة داخلية سابقة بمستشفيات باريس بفرنسا  
خريجة كلية الطب بالدار البيضاء

Casablanca le : ..... 06/02/2020 ..... : الدار البيضاء، في

## Facture

**MME ALBAOUI AMAL**

Acte	QTE	Honoraire
Consultation + ECG	1	250,00 Dh
Echo doppler Cardiaque	1	800,00 Dh
<b>Total</b>		<b>1 050,00 Dh</b>

Arrêté la présente facture à la somme de :  
mille cinquante dirham(s)

**Adresse:** 203 bd panoramique, Imm panoramique II,  
3<sup>ème</sup> étage N°38, Rond point panoramique 2 Mars  
Ain Chock - Casablanca  
**E-mail:** cabinetelmosalami@gmail.com  
**Tél:** 05 22 87 00 84 - **Urgences :** 06 77 18 79 17

**العنوان:** 203 شارع المنظر العام، إقامة المنظر العام 2، الطابق 3، رقم 38  
تقاطع شارع 2 مارس و شارع المنظر العام  
عين الشق - الدار البيضاء  
**البريد الإلكتروني:** cabinetelmosalami@gmail.com  
**الهاتف الثابت:** 05 22 87 00 84 **المستعجلات:** 06 77 18 79 17

**Dr. Hanane EL MOSALAMI**  
**SPECIALISTE EN PATHOLOGIE**  
**CARDIO-VASCULAIRE**

Diplômée d'Echocardiographie de l'Université  
Bordeaux Segalen  
Holter ECG et Tensionnel  
Epreuve D'effort  
Echocardiographie de stress  
Ancien interne des Hôpitaux de paris  
Diplômée de la faculté de médecine de Casablanca



**الدكتورة حنان المسلمي**  
**أخصائية في أمراض القلب والأشرايين**

دبلوم الفحص بالصدى بجامعة بورنو بفرنسا  
التسجيل المستمر للضغط الدموي و تخطيط القلب حتى ثلاث اسابيع  
تخطيط القلب أثناء الجهد  
فحص القلب بالصدى أثناء الجهد  
طبيبة داخلية سابقة بمستشفيات باريس بفرنسا  
خريجة كلية الطب بالدار البيضاء

Casablanca le : 06/02/20 : الدار البيضاء، في

مusc ALBAOUZ Amal

n°1 Dr 1 D3

الدكتورة حنان المسلمي  
**Dr. Hanane EL MOSALAMI**  
**SPECIALISTE EN PATHOLOGIE CARDIO-VASCULAIRE**  
203 bd panoramique, Imm panoramique II,  
3ème étage N°38, Rond point panoramique  
2 Mars, Ain Chock - Casablanca  
Tél: 05 22 87 00 84

**Adresse:** 203 bd panoramique, Imm panoramique II,  
3ème étage N°38, Rond point panoramique 2 Mars  
Ain Chock - Casablanca  
**E-mail:** cabinetelmosalami@gmail.com  
**Tél:** 05 22 87 00 84 - **Urgences:** 06 77 18 79 17

**العنوان:** 203 شارع المنظر العام، إقامة المنظر العام 2، الطابق 3، رقم 38  
تقاطع شارع 2 مارس و شارع المنظر العام  
عين الشق - الدار البيضاء  
**البريد الإلكتروني:** cabinetelmosalami@gmail.com  
**الهاتف الثابت:** 05 22 87 00 84 **المستعجلات:** 06 77 18 79 17

**Dr. Hanane EL MOSALAMI**  
**SPECIALISTE EN PATHOLOGIE**  
**CARDIO-VASCULAIRE**

Diplômée d'Echocardiographie de l'Université  
Bordeaux Segalen  
Holter ECG et Tensionnel  
Epreuve D'effort  
Echocardiographie de stress  
Ancien interne des Hôpitaux de paris  
Diplômée de la faculté de médecine de Casablanca



**الدكتورة حنان المسلمي**  
**أخصائية في أمراض القلب والشرابيين**

دبلوم المحص بالصدى بجامعة بور دو بفرنسا  
التسجيل المستمر للضغط الدموي و تخطيط القلب حتى ثلاث اسابيع  
تخطيط القلب أثناء الجهد  
فحص لقلب بالصدى أثناء الجهد  
طبيبة داخلية سابقة بمستشفيات باريس بفرنسا  
خريجة كلية الطب بالدار البيضاء

Casablanca le : 06/02/20 : في : الدار البيضاء،

Que Albasui Anul

précordialgies, palpitations

→ Echocardiographie

Dr. Hanane EL MOSALAMI  
SPÉCIALISTE EN PATHOLOGIE CARDIO-VASCULAIRE  
203 bd panoramique II, 3<sup>ème</sup> étage - Casablanca  
Tél: 05 22 87 00 84

Madame ALBAOUI EP EL FAKHOURI AMAL Réf: 13/02/20-1-0023

Par:KMOUS / 13/02/20 /

CIN: BH173098 Né(e) le : 26/04/1974 soit: 45 A Tél: 0653765301 ville: CASABLANCA

MAT: 11472

Médecin : DR HANANE EL MOSALAMI Tél:

Date et heure de passage : 13/02/20-09h38

INPE :   
ICE : 001594848000023

Liste des Examens/Prescription

BC\_VITD

Total dossier r	: 405.00	
Part Client	: 405.00	
Part	: 0.00	PATIENT
Part	: 0.00	
Part	: 0.00	

*L'Institut Pasteur du Maroc collecte et traite vos données à caractère personnel en vue d'identifier vos prélèvements, mettre à jour votre historique d'analyses et garantir vos droit à la prise en charge. Ces données peuvent être transmises à des laboratoires externes en cas de sous-traitance.*

*Vous pouvez contacter le service qualité (qhs@pasteur.ma) pour exercer vos droits conformément aux dispositions de la loi 09-08*

Madame ALBAOUI EP EL FAKHOURI AMAL Réf: 13/02/20-1-0023

Par:KMOUS / 13/02/20 /

Liste des Examens

BC\_VITD

Total dossier	: 405.00	
Part Patient	: 405.00	
Part AMO	: 0.00	PATIENT
Part AMC	: 0.00	
Part Corres.	: 0.00	

CAB Num Demande



CAB Num CIN



*J'autorise le porteur du présent reçu à récupérer mes résultats d'analyses effectuées à l'IPM*

Téléphone pour information Casablanca 0522434471/72 Tanger 0539931111

**14/02/20 de 09h00 à 15h00**



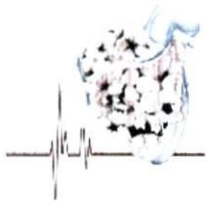

# CABINET DE CARDIOLOGIE PANORAMIQUE

DR H. EL MOSALAMI

SPECIALISTE EN PATHOLOGIES CARDIOVASCULAIRES



Echographie réalisée sur échographe PHILIPS AFFINITI installé en  
Octobre 2017

## Compte Rendu d'Echocardiographie

Nom du patient: ALBAOUI, AMAL	Né(e) le:	Ht:
	Age:	Poids:
	Sexe: F	SC:

### Ventricule gauche

Diam CCG	0.5 cm
FE (TM-cube)	80.1 %
FR (TM-cube)	41.6 %
SIVd (TM)	0.999 cm
DIVGd (TM)	3.82 cm
PPVGd (TM)	0.970 cm
DIVGs (TM)	2.23 cm
PPVGs (TM)	1.79 cm
Masse VG (cube)	116 g

### Oreillette gauche

Dimens OG (TM)	2.8 cm
----------------	--------

### Valve aortique

VA Vmax		Diam racine Ao (TM)	2.6 cm
GP max	10 mmHg		
Vmax	161 cm/s		
VA ITV		OG/Ao (TM)	1.08
GP moy	5 mmHg		
ITV	25.1 cm		
Vmoy	96.4 cm/s		

### Valve mitrale

Vit pic E VM		E/Ea lat	6.3	SVM (Tmi-p)	8.80 cm <sup>2</sup>
Vit	104 cm/s				
GP	4 mmHg				
Temps décél VM	85 ms	Vit Ea lat	16.5 cm/s		



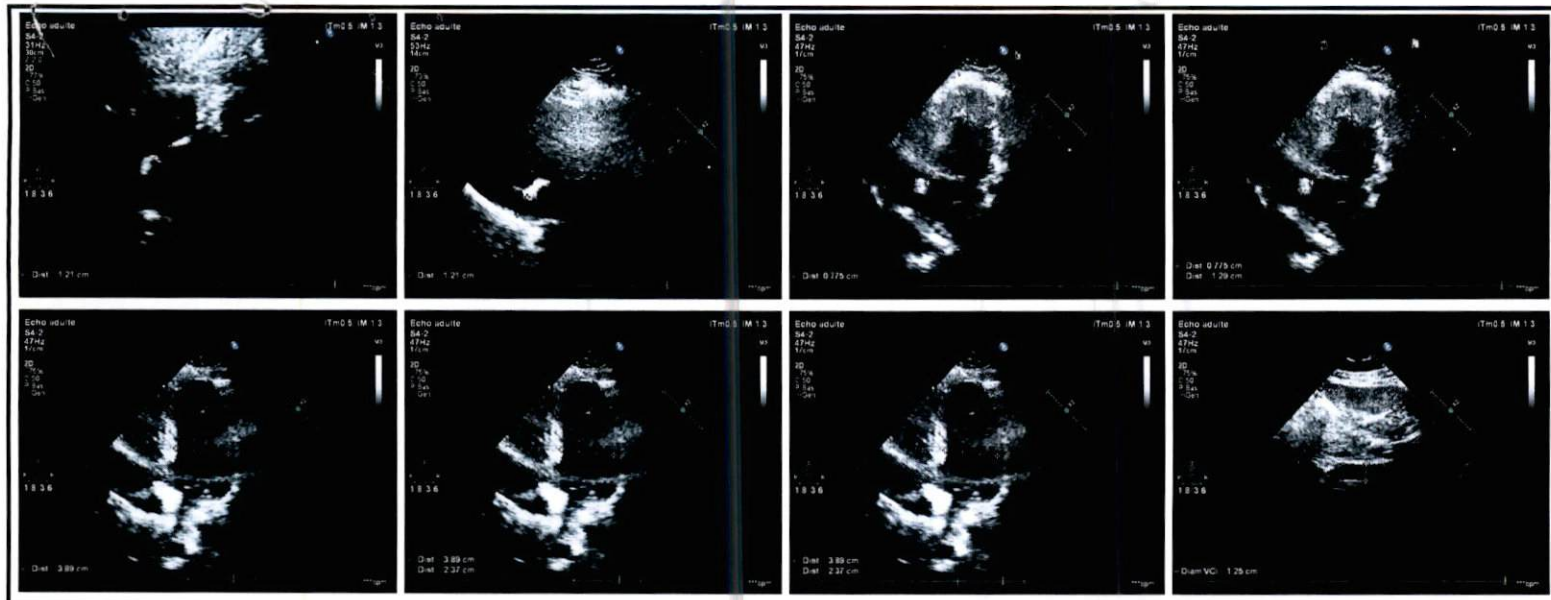



**Dr. Hanane EL MOSALAMI**  
**SPECIALISTE EN PATHOLOGIE**  
**CARDIO-VASCULAIRE**

Diplômée d'Echocardiographie de l'Université  
Bordeaux Segalen

Holter ECG et Tensionnel

Epreuve D'effort

Echocardiographie de stress

Ancien interne des Hôpitaux de paris

Diplômée de la Faculté de médecine de Casablanca



**الدكتورة حنان المسلمي**  
**أخصائية في أمراض القلب والأشرايين**

دبلوم الفحص بالصدى بجامعة بوردو بفرنسا

التسجيل المستمر للضغط الدموي و تخطيط القلب حتى ثلاث اسابيع

تخطيط القلب أثناء الجهد

فحص القلب بالصدى أثناء الجهد

طبيبة داخلية سابقة بمستشفيات باريس بفرنسا

خريجة كلية الطب بالدار البيضاء

06/02/2020

• Urée Casablanca le : ..... في : الدار البيضاء، في

Glycemie a jeun

• Créatinine

• Acide Urique

• Hemoglobine glyquée

• Cholestérol Total

• Cholestérol HDL-LDL

• Triglycérides

• Transaminases

• TSH us

• Ionogramme Sanguin

• NFS+Plaquettes

• VS

• CRP

• Bilirubine totale (L, C)

• Vit D2/D3

الدكتورة حنان المسلمي  
Dr. Hanane EL MOSALAMI  
SPÉCIALISTE EN PATHOLOGIE CARDIO-VASCULAIRE  
203 bd panoramique, Imm panoramique II,  
3ème étage - Dr. Rond point panoramique II,  
2 Mars, Ain Chock - Casablanca  
Tél: 05 22 87 00 84



**Adresse:** 203 bd panoramique, Imm panoramique II,  
3ème étage N°38, Rond point panoramique 2 Mars  
Ain Chock - Casablanca

**E-mail:** cabinetelmosalami@gmail.com

**Tél:** 05 22 87 00 84 - **Urgences :** 06 77 18 79 17

**العنوان:** 203 شارع المنظر العام، إقامة المنظر العام 2، الطابق 3، رقم 38

تقاطع شارع 2 مارس و شارع المنظر العام

عين الشق - الدار البيضاء

البريد الإلكتروني: cabinetelmosalami@gmail.com

الهاتف الثابت: 05 22 87 00 84 - المستعجلات: 06 77 18 79 17