

# RECOMMANDATIONS IMPORTANTES A LIRE POUR ACTIVER LES REMBOURSEMENTS ET EVITER LES REJETS

## Conditions générales :

- Le cadre réservé à l'adhérent doit être dûment renseigné.
- Le cadre réservé au médecin doit être renseigné par le praticien lui-même notamment la nature de la maladie.
- La validité de la feuille de soins est limitée à 3 mois à compter de la première consultation.
- L'entente préalable est exigée pour toute hospitalisation médicale, chirurgicale, soins dentaires spéciaux, extractions multiples, parodontie orthodontie, prothèses dentaires, prothèses auditives ou orthopédiques ainsi que pour tous les actes effectués en série.
- En cas d'accident, une déclaration précisant les causes et circonstances de l'accident est à joindre à la feuille de soins.

## Pharmacie :

- Les vignettes des médicaments doivent être obligatoirement jointes aux ordonnances.
- Pour les médicaments sans vignettes une facture de la pharmacie doit être jointe.

## Radiologie et Biologie :

- La facture ainsi qu'une copie des résultats des analyses ou du compte rendu (sous pli confidentiel) doivent être jointes à l'ordonnance médicale pour toute demande de remboursement.
- Un pli confidentiel du médecin prescripteur des analyses ou radios peut être demandé par le médecin conseil de la mutuelle.

## Optique :

- L'ordonnance du médecin prescripteur et la facture de l'opticien sont à joindre à la feuille de soins.

## Rééducation :

- L'entente préalable renseignée par le médecin prescripteur est exigée avant le début des séances de rééducations.
- Pour le remboursement, la facture et le calendrier des séances effectuées sont à joindre à la feuille de soins.

## Dentaire :

- En cas de prothèses ou de traitement canalaires, l'accord préalable renseigné sur la feuille de soins est obligatoire avant le début de traitement.
- La facture doit être jointe à la feuille de soins pour toute demande de remboursement.
- La radio-après soins est obligatoire en cas de prothèses ou de traitement canalaires.

## Maladie et Affection Longue Durée ALD et ALC :

- La déclaration de maladie chronique doit être renseignée par le médecin prescripteur et renouvelée tous les 6 mois.

## Adresses Mails utiles

- Réclamation : [contact@mupras.com](mailto:contact@mupras.com)
- Prise en charge : [pec@mupras.com](mailto:pec@mupras.com)
- Adhésion et changement de statut : [adhesion@mupras.com](mailto:adhesion@mupras.com)

La MUPRAS garantit le respect de la loi n° 09-08 relative à la protection des personnes physiques à l'égard du traitement des données à caractère personnel.

MUPRAS : Centre Aïal Ben Abdellah - 6ème Etage Angle Rue Mohamed Fakir et Rue Aïal Ben Abdellah - Quartier de l'Horloge Casablanca 20000 - Tél. : 05 22 20 45 45 (LG) - Fax : 05 22 22 78 18 - [www.mupras.com](http://www.mupras.com)



## Declaration de Maladie

N° W19-452676

44103

☒ Maladie ☐ Dentaire ☐ Optique ☐ Autres

Cadre réservé à l'adhérent (e)

Matricule : 04456 Société : Ram  
☐ Actif ☐ Pensionné(e) ☒ Autre : départ 31-07-2020  
 Nom & Prénom : MOUBAL MOHITAR  
 Date de naissance : 13-12-1964  
 Adresse : Habituelle  
 Tél. : 0661-622-300 Total des frais engagés : 1060 Dhs

Cadre réservé au Médecin

Cachet du médecin :

Date de consultation : 27/09/2020  
 Nom et prénom du malade : M. Moubal Mohitar  
 Lien de parenté : ☒ Lui-même ☐ Epoux ☐ Enfant  
 Nature de la maladie : NFA à hyperlipidémie  
 En cas d'accident préciser les causes et circonstances :  
 Dans le cas où la maladie aurait un caractère confidentiel, communiquer les renseignements sous pli confidentiel à l'attention du médecin conseil de la Mutuelle.

J'atteste sur l'honneur l'exactitude des renseignements portés sur la présente déclaration. Je déclare avoir pris connaissance de la clause relative à la protection des données personnelles.

Fait à : CASA

Le : 29-09-2020

Signature de l'adhérent(e) :

*[Signature]*





# RELEVÉ DES FRAIS ET HONORAIRES

Dates des Actes	Natures des Actes	Nombre et Coefficient	Montant détaillé des Honoraires	Cachet et signature du Médecin attestant le Paiement des Actes
25/09/2010	Cs + cch		210,00	INP : 091209148

# EXECUTION DES ORDONNANCES

Cachet du Pharmacien ou du Fournisseur	Date	Montant de la Facture
--	------	-----------------------

25/09/2010 429,00

# ANALYSES - RADIOGRAPHIES

Cachet et signature du Laboratoire ou du Radiologue	Date	Désignation des Coefficients	Montant des Honoraires
---	------	------------------------------	------------------------

23.09.20 B2A 381,80 DH

# AUXILIAIRES MEDICAUX

Cachet et signature du Particien	Date des Soins	Nombre				Montant détaillé des Honoraires
		AM	PC	IM	IV	

# RELEVÉ DES FRAIS ET HONORAIRES

Le praticien est prié de préciser la dent traitée, l'acte pratiqué en indiquant la nature des soins.

Important :

Veillez joindre les radiographies en cas de prothèses ou de traitement canalaires, ainsi que le bilan de l'ODF.

# SOINS DENTAIRES

Dents Traitées Nature des Soins Coefficient

INP : [ ] [ ] [ ] [ ] [ ] [ ] [ ] [ ] [ ] [ ]

COEFFICIENT DES TRAVAUX

MONTANTS DES SOINS

DEBUT D'EXECUTION

FIN D'EXECUTION

# O.D.F PROTHESES DENTAIRES

# DETERMINATION DU COEFFICIENT MASTICATOIRE

H	25533412	21433552
D	00000000	00000000
G	00000000	00000000
B	35533411	11433553

[Création, remont, adjonction]  
Fonctionnel, Thérapeutique, nécessaire à la profession

COEFFICIENT DES TRAVAUX

MONTANTS DES SOINS

DATE DU DEVIS

DATE DE L'EXECUTION

VISA ET CACHET DU PRATICIEN ATTESTANT LE DEVIS

VISA ET CACHET DU PRATICIEN ATTESTANT L'EXECUTION

# Docteur Abdelaziz HADADI

## CARDIOLOGUE

### Consultations et Explorations

#### Cardio-Vasculaires

- Ancien médecin interne du CHU Ibn Rochd de Casablanca.
- Ancien médecin interne du CHU de Nancy, France.
- Diplôme Interuniversitaire d'Echocardiographie de l'Université de Bordeaux Segalen, France.
- Diplôme Universitaire d'Ultrasonographie Vasculaire de l'Université Sorbonne, Paris.



## الدكتور عبدالعزيز الحدادي

### إختصاصي في أمراض القلب و الشرايين

- طبيب داخلي سابق بالمستشفى الجامعي ابن رشد
- طبيب داخلي سابق بالمستشفى الجامعي يتانسي فرنسا
- دبلوم جامعي في تخطيط سدى القلب من جامعة بوردو
- سيقالين بفرنسا
- دبلوم جامعي للموجات فوق الصوتية الوعائية من جامعة السوربون بباريس

Mr. ~~Moubar~~ Mokhtar

Casablanca, le : 25/09/2023

1 - LPS + bmn hydrochloride

99.00  
(2) Relaxin BB 375L  
3x 110.00

(3) Fenofel 200 mg  
3 mois

LOT 19178 1  
EXP 10 2023  
PPV 10.00 DH

laboratoires Deva Pharmaceutique  
JOUALI Pharmacien Responsable  
LOT 19178 1  
EXP 10 2023  
PPV 10.00 DH

LOT 19178 1  
EXP 10 2023  
PPV 10.00 DH



**Docteur Abdelaziz HADADI**

**CARDIOLOGUE**

**Consultations et Explorations**

**Cardio-Vasculaires**

- Ancien médecin interne du CHU Ibn Rochd de Casablanca.

- Ancien médecin interne du CHU de Nancy, France.

- Diplôme Interuniversitaire d'Echocardiographie de l'Université de Bordeaux Segalen, France.

- Diplôme Universitaire d'Ultrasonographie Vasculaire de l'Université Sorbonne, Paris.



**الدكتور عبد العزيز الحدادي**

**إختصاصي في أمراض القلب و الشرايين**

- طبيب داخلي سابق بالمستشفى الجامعي ابن رشد

- طبيب داخلي سابق بالمستشفى الجامعي بنانسي فرنسا

- دبلوم جامعي في تخطيط صدى القلب من جامعة بور دو

سيفالين بفرنسا

- دبلوم جامعي للموجات فوق الصوتية الوعائية من جامعة

السوربون بباريس

*Après 12h de jeun*

Casablanca, le : 21/09/2020

*Mr Moubarak Mokhtar*

*NFS, P,*

*CT, Th, CDR, HbL*

**LABORATOIRE BORDJ EL BERNOUSSI**  
Dr. Abdeladim Taki Imrani  
Pharmacien Biologiste  
412 Bd. Souhail Arouni Sidi Bernoussi - Casablanca  
Tél.: 0522 73 32 49 / Fax : 0522 75 79 84  
INPE 097163375

**Dr. Abdelaziz HADADI**  
Cardiologue  
282 Avenue Mokhtar B. Ahmed Guernaoui 1<sup>er</sup> Etage  
Tél : 05 22 74 61 40 - Urgences : 06 71 96 89 37  
Laboratoire : Tél : 05 22 74 61 40

# Laboratoire BORJ EL BERNOUSSI d'Analyses Médicales

DOCTEUR Abdeladim TAKI IMRANI : Pharmacien Biologiste, Diplômé de l'Université libre de Bruxelles  
BACTERIOLOGIE - BIOCHIMIE - HEMATOLOGIE - IMMUNOLOGIE -  
PARASITOLOGIE-MYCOLOGIE - VIROLOGIE  
612, Bd Souhaib Aroumi - Sidi EL Bernoussi - Casablanca - Tél : 0522 73 32 49 - Fax : 0522 75 79 84  
ICE : 001626088000055 - R.C. CASA : 360178 - PATENTE : 316384432 - C.N.S.S : 2928309  
I.Fiscal : 36000150 - INPE : 097163075

**FACTURE N° : 200005078**

CASABLANCA le 28-09-2020

**Mr MOUBAL Mokhtar**

Récapitulatif des analyses			
CN	Analyse	Val	Clefs
9105	Prélèvement sanguin	E20	E
0216	Numération formule	B80	B
	Cholestérol total	B30	B
	Cholestérol HDL	B50	B
	Triglycérides	B60	B
	LDL direct	B50	B

Total des B : 270

TOTAL DOSSIER : 381.80 DH

Arrêtée la présente facture à la somme de : trois cent quatre-vingt-un dirham quatre-vingts centimes.

Docteur A. TAKI IMRANI : Pharmacien Biologiste, Diplômé de l'Université Libre de Bruxelles.  
Bactériologie - Biochimie - Hématologie - Immunologie - Parasitologie - Mycologie - Virologie.

Date du prélèvement : 28-09-2020 à 10:20

Code patient : 2006180025

Né(e) le : 13-12-1961 (58 ans)

Edité le : 28-09-2020

Mr MOUBAL Mokhtar

Dossier N° : 2009280018

Prescripteur : Dr HADADI Abdelaziz



## HEMATOCYTOLOGIE

### NUMERATION FORMULE SANGUINE

(Sysmex XS-1000i/ABX PENTRA 60)

18-06-2020

GLOBULES ROUGES (Erythrocytes)	6.43	M/mm <sup>3</sup>	(4.20-5.55)	6.29
Hémoglobine	15.1	g/dL	(14.0-17.0)	14.6
Hématocrite	44.9	%	(35.0-50.0)	43.7
VGM (Volume globulaire moyen)	69.8	fL	(80.0-100.0)	69.5
TCMH	23.5	pg	(27.0-32.0)	23.2
CCMH	33.6	g/100ml	(30.0-35.0)	33.4

GLOBULES BLANCS (Leucocytes)	8 220/mm <sup>3</sup>	(4 000-10 000)	8520
Polynucléaires Neutrophiles	60.0%	Soit 4 932 /mm <sup>3</sup>	(2 000-7 500) 5666
Polynucléaires Eosinophiles	2.7%	Soit 222/mm <sup>3</sup>	(100-600) 170
Polynucléaires Basophiles	0.4%	Soit 33/mm <sup>3</sup>	(0-100) 17
Lymphocytes	32.0%	Soit 2 630/mm <sup>3</sup>	(1 500-4 500) 2173
Monocytes	4.9%	Soit 403/mm <sup>3</sup>	(40-800) 494

PLAQUETTES	170 000 /mm <sup>3</sup>	(150 000-400 000)	179 000
------------	--------------------------	-------------------	---------

LABORATOIRE BORJ EL BERNOUSSI  
Dr. Abdeladim TAKI IMRANI  
Pharmacien Biologiste  
612, Bd. Souhaib Arrumi - Sidi El Bernoussi  
- CASABLANCA -  
Tél: 022 73 32 49 - Fax: 022 75 79 84

Page 1 / 2



Docteur A. TAKI IMRANI : Pharmacien Biologiste, Diplômé de l'Université Libre de Bruxelles.  
Bactériologie - Biochimie - Hématologie - Immunologie - Parasitologie - Mycologie - Virologie.

2009280018 – Mr Mokhtar MOUBAL

**BIOCHIMIE SANGUINE**

KONELAB 20(THERMO)/ HLC-723 GX (Tosoh)

**Cholestérol total (RC)**

(Technique enzymatique colorimétrique au CHOD)

**1.34** g/L  
**3.46** mmol/L

(1.40-2.20)  
(3.61-5.68)

18-06-2020  
1.50

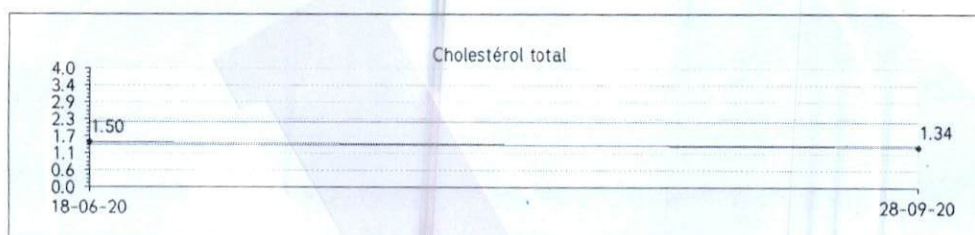

**HDL-Cholestérol (RC)**

(Dosage enzymatique direct cholestérol oxydase/PEG)

**0.21** g/L  
**0.54** mmol/L

(>0.35)  
(>0.91)

18-06-2020  
0.28

**LDL-Cholestérol**

(Dosage direct/Tech. enzymatique colorimétrique)

**0.59** g/L  
**1.53** mmol/L

(<1.80)  
(<4.66)

**Triglycérides (RC)**

(Dosage enzymatique GPO)

**4.84** g/L  
**5.52** mmol/L

(0.40-1.60)  
(0.46-1.82)

18-06-2020  
2.33

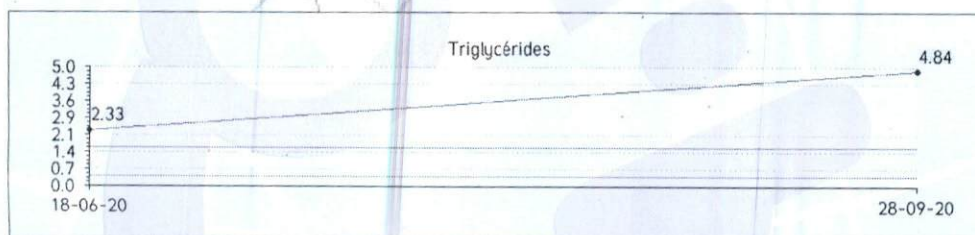

(RC) : Résultat contrôlé

Validé par : Dr Abdeladim TAKI IMRANI

LABORATOIRE BORJ EL BERNOUSSI  
Dr. Abdeladim TAKI IMRANI  
Pharmacien Biologiste  
612, Bd. Souhaib Arroumi - Sidi El Bernoussi  
- CASABLANCA -  
Tél: 022 73 32 49 - Fax: 022 75 79 84

Name: NOUBAL Mokhtar Cli No.:

Sex: Male

Age:

SN: 0004098

Section:

CaseNo.:

BedNo.:

Date: 25/09/2020 13:50:56

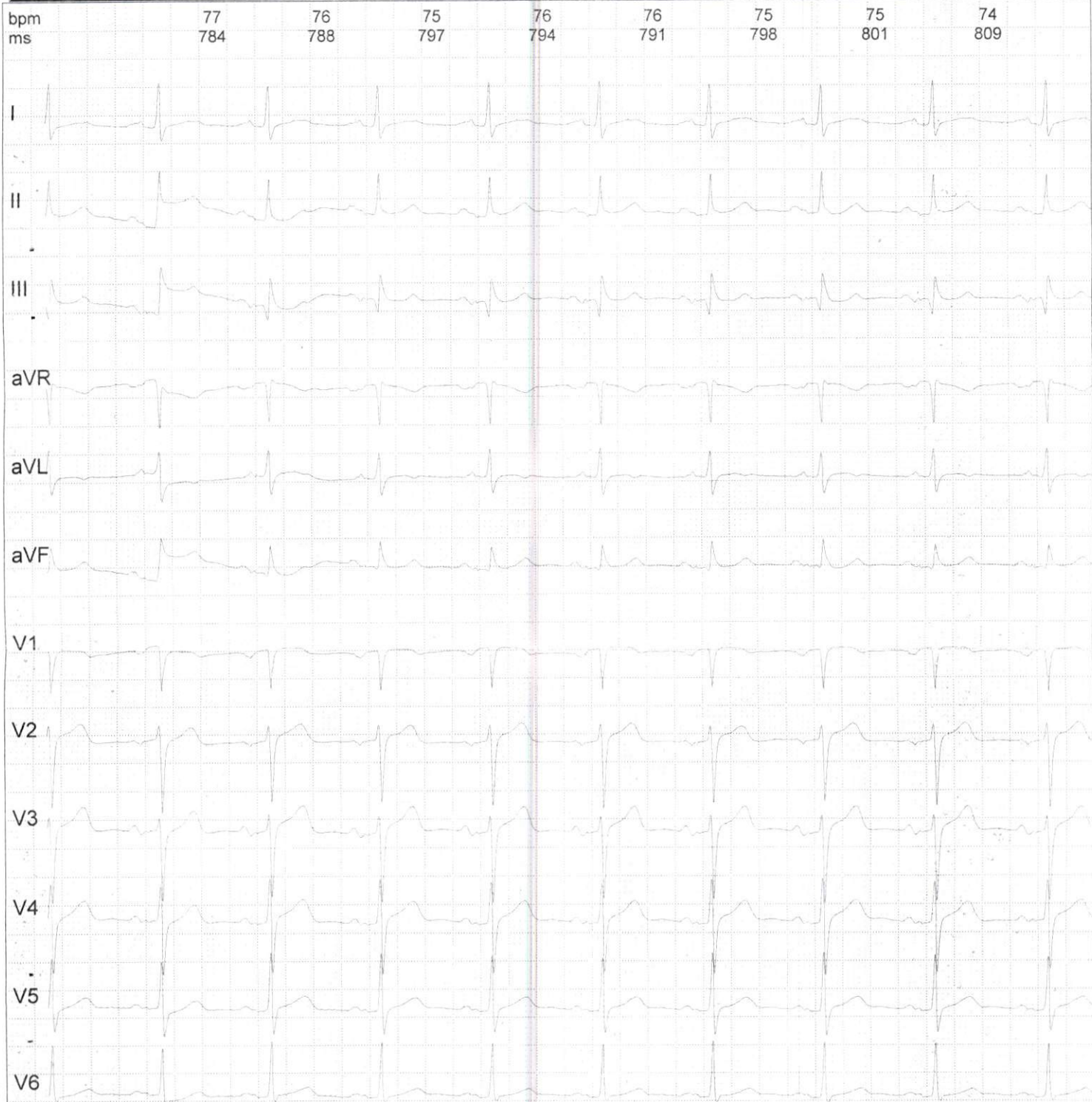

00:00 AC+DFT+EMG 25mm/s 10mm/mV

Frequency:	1000Hz	QT Interval:	375ms
Sample Time:	16s	QTc Interval:	419ms
HR:	75bpm	P Axis:	40.00°
P Interval:	120ms	QRS Axis:	54.20°
QRS Interval:	97ms	T Axis:	52.20°
T Interval:	218ms	RV5/SV1	0.97/0.72mV
PR Interval:	188ms	RV5+SV1	1.70mV

Prompt:

Total Beats 18, Normal Beats 18.  
in gear Sinus mode Target rate; Cardiac electric axis normal;

Dr. HADADI Abdelaziz  
Cardiologist  
282 Avenue Mokhtar El Ghannouchi  
Etage 1, Al Qods - 20110, Tunis  
Casablanca - Tel: 21 22 11 51 40

Doctor: HADADI