

RECOMMANDATIONS IMPORTANTES A LIRE POUR ACTIVER LES REMBOURSEMENTS ET EVITER LES REJETS

Conditions générales :

- Le cadre réservé à l'adhérent doit être dûment renseigné.
- Le cadre réservé au médecin doit être renseigné par le praticien lui-même notamment la nature de la maladie.
- La validité de la feuille de soins est limitée à 3 mois à compter de la première consultation.
- L'entente préalable est exigée pour toute hospitalisation médicale, chirurgicale, soins dentaires spéciaux, extractions multiples, parodontie orthodontie, prothèses dentaires, prothèses auditives ou orthopédiques ainsi que pour tous les actes effectués en série.
- En cas d'accident, une déclaration précisant les causes et circonstances de l'accident est à joindre à la feuille de soins.

Pharmacie :

- Les vignettes des médicaments doivent être obligatoirement jointes aux ordonnances.
- Pour les médicaments sans vignettes une facture de la pharmacie doit être jointe.

Radiologie et Biologie :

- La facture ainsi qu'une copie des résultats des analyses ou du compte rendu (sous pli confidentiel) doivent être jointes à l'ordonnance médicale pour toute demande de remboursement.
- Un pli confidentiel du médecin prescripteur des analyses ou radios peut être demandé par le médecin conseil de la mutuelle.

Optique :

- L'ordonnance du médecin prescripteur et la facture de l'opticien sont à joindre à la feuille de soins.

Rééducation :

- L'entente préalable renseignée par le médecin prescripteur est exigée avant le début des séances de rééducations.
- Pour le remboursement, la facture et le calendrier des séances effectuées sont à joindre à la feuille de soins.

Dentaire :

- En cas de prothèses ou de traitement canaux, l'accord préalable renseigné sur la feuille de soins est obligatoire avant le début de traitement.
- La facture doit être jointe à la feuille de soins pour toute demande de remboursement.
- La radio-après soins est obligatoire en cas de prothèses ou de traitement canaux.

Maladie et Affection Longue Durée ALD et ALC :

- La déclaration de maladie chronique doit être renseignée par le médecin prescripteur et renouvelée tous les 6 mois.



Déclaration de Maladie

N° W19-509261

44453
CA

☒ Maladie ☐ Dentaire ☐ Optique ☐ Autres

Cadre réservé à l'adhérent (e)

Matricule : 8364 Société : RAN

☒ Actif ☐ Pensionné(e) ☐ Autre

Nom & Prénom : A207 JANILA

Date de naissance : 22/12/1960

Adresse : 1 Rue Bab Elnasr Résidence Aya Racine

Tél. : 0613978815 Total des frais engagés : Dhs

Cadre réservé au Médecin :

Cachet du médecin :

Date de consultation : 13

Nom et prénom du malade : A207 Janila

Lien de parenté :

☐ Lui-même

☐ Conjoint

Age :

Nature de la maladie :

En cas d'accident préciser les causes et circonstances :

Dans le cas où la maladie aurait un caractère confidentiel, communiquer les renseignements sous pli confidentiel à l'attention du médecin conseil de la Mutuelle.

J'atteste sur l'honneur l'exactitude des renseignements portés sur la présente déclaration. Je déclare avoir pris connaissance de la clause relative à la protection des données personnelles.

Fait à :

Signature de l'adhérent(e) :

Adresses Mails utiles

- O Réclamation : contact@mupras.com
- O Prise en charge : pec@mupras.com
- O Adhésion et changement de statut : adhesion@mupras.com

La MUPRAS garantit le respect de la loi n° 09-08 relative à la protection des personnes physiques à l'égard du traitement des données à caractère personnel.

MUPRAS : Centre Allal Ben Abdellah - 6ème Etage Angle Rue Mohamed Fakir et Rue Allal Ben Abdellah - Quartier de l'Horloge Casablanca 20000 - Tél : 05 22 20 45 45 (LG) - Fax : 05 22 22 78 18 - www.mupras.com

RELEVÉ DES FRAIS ET HONORAIRES				
Dates des Actes	Natures des Actes	Nombre et Coefficient	Montant détaillé des Honoraires	Cachet et signature du Médecin attestant le Paiement des Actes
13/10/20	3-46	30021		INP : 11804

EXECUTION DES ORDONNANCES		
Cachet du Pharmacien ou du Fournisseur	Date	Montant de la Facture
PHARMACIE LAHJAJMA Nadia ZEMMAMA Avenue du Phara. Résidence Tagharout. Casablanca - Tél.: 05 22 20 28 67	13-10-20	532,20

ANALYSES - RADIOGRAPHIES			
Cachet et signature du Laboratoire et du Radiologue	Date	Désignation des Coefficients	Montant des Honoraires
	14-10-20	B1560	2117,40

AUXILIAIRES MEDICAUX						
Cachet et signature du Particien	Date des Soins	Nombre				Montant détaillé des Honoraires
		AM	PC	IM	IV	

RELEVÉ DES FRAIS ET HONORAIRES																				
Le praticien est prié de préciser la dent traitée, l'acte pratiqué en indiquant la nature des soins.																				
Important : Veuillez joindre les radiographies en cas de prothèses ou de traitement canalaires, ainsi que le bilan de l'ODF.																				
SOINS DENTAIRES	Dents Traitées	Nature des Soins	Coefficient	INP : <input type="text"/>																
				COEFFICIENT DES TRAVAUX <input type="text"/>																
				MONTANTS DES SOINS <input type="text"/>																
				DEBUT D'EXECUTION <input type="text"/>																
				FIN D'EXECUTION <input type="text"/>																
O.D.F. PROTHESES DENTAIRES	DETERMINATION DU COEFFICIENT MASTICATOIRE																			
	<table border="1"> <tr> <td colspan="2">H</td> </tr> <tr> <td>25533412</td> <td>21433552</td> </tr> <tr> <td>00000000</td> <td>00000000</td> </tr> <tr> <td colspan="2">D</td> </tr> <tr> <td>00000000</td> <td>00000000</td> </tr> <tr> <td>35533411</td> <td>11433553</td> </tr> <tr> <td colspan="2">B</td> </tr> <tr> <td colspan="2">G</td> </tr> </table>			H		25533412	21433552	00000000	00000000	D		00000000	00000000	35533411	11433553	B		G		COEFFICIENT DES TRAVAUX <input type="text"/>
	H																			
	25533412	21433552																		
	00000000	00000000																		
	D																			
	00000000	00000000																		
	35533411	11433553																		
	B																			
	G																			
	(Création, remont, adjonction) Fonctionnel. Thérapeutique. nécessaire à la profession			MONTANTS DES SOINS <input type="text"/>																
			DATE DU DEVIS <input type="text"/>																	
			DATE DE L'EXECUTION <input type="text"/>																	

VISA ET CACHET DU PRATICIEN ATTESTANT LE DEVIS

VISA ET CACHET DU PRATICIEN ATTESTANT L'EXECUTION

Docteur Saâd SOULAMI

Professeur de Cardiologie

Spécialiste des maladies du Cœur et des vaisseaux

Diplômé de la Faculté de Médecine de Paris

Echo Doppler Couleur - Holter



الدكتور سعد السلمي

أستاذ سابقا بكلية الطب بالدار البيضاء

إختصاصي في أمراض القلب و الاوعية الدموية

خريج كلية الطب بباريس

فحص القلب بالصدى و الدوبلير بالالوان

Patient: *Dr. Saad Soulami*

Casablanca, le

13 OCT 2020

28.80 X9

Ateneutol

1 q x 3 e

273,00

Neurax 75-9

1 q 2 e

532,20

PHARMACIE LAHJAJMA
Nadia ZEMMAMA
Avenue du Phare, Résidence Tagharout
Casablanca - Tél.: 05 22 20 28 67

PPV	28,80
LOT	28,80
PPV	28,80
PPV	28,80
LOT	28,80
PER	28,80

PPV	28,80
LOT	28,80
PPV	28,80
LOT	28,80

PPV	28,80
LOT	28,80
PPV	28,80
LOT	28,80

PPV	28,80
LOT	28,80
PER	28,80

356, زنقة مصطفى المعاني (قرب زنقة أكادير) - الدار البيضاء

356, Rue Mostafa El Maâni (coté Rue d'Agadir) - 1^{er} étage - Casablanca - E-mail: cabinet-soulami@gmail.com

Tél.: 05 22 22 18 84 / 06 62 88 90 91 - Tél./Fax: 05 22 26 13 36 - Urgence: 06 65 14 69 96

CNSS: 2700608 - IF: 41802254 - ICE: 001755076000067 - IPN: 091130922

AMM N° 160/16 DMP/21/NNP

N° Lot: 9PK115

Tab. : 07/2019

Per. : 07/2021

P.P.V. 273.00 MAD

Docteur Saâd SOULAMI

Professeur de Cardiologie

Spécialiste des maladies du Cœur et des vaisseaux

Diplômé de la Faculté de Médecine de Paris

Echo Doppler Couleur - Holter



الدكتور سعد السلمي

أستاذ سابقا بكلية الطب بالدار البيضاء

إختصاصي في أمراض القلب و الاوعية الدموية

خريج كلية الطب بباريس

فحص القلب بالصدى و الدوبلير بالالوان

Patient : _____

Casablanca, le _____

13 OCT 2020

Examen du sang

- | | |
|--|--|
| <input checked="" type="checkbox"/> Urée sanguine, Créatinémie | <input checked="" type="checkbox"/> SGOT - SGPT - Gamma.G.T. |
| <input checked="" type="checkbox"/> Glycémie à jeun | <input type="checkbox"/> ASLO |
| <input type="checkbox"/> Glycémie post prandiale | <input type="checkbox"/> Fibrinémie |
| <input checked="" type="checkbox"/> Hemoglobine glycosylée A1C | <input type="checkbox"/> T4 libre |
| <input checked="" type="checkbox"/> Cholestérol total, HDL, LDL | <input checked="" type="checkbox"/> TSH ultra sensible |
| <input checked="" type="checkbox"/> Triglycérides | <input type="checkbox"/> Sérologie Hépatite C |
| <input checked="" type="checkbox"/> Acide Urique | <input type="checkbox"/> Sérologie Hépatite B |
| <input checked="" type="checkbox"/> Vs, NFS avec plaquettes | <input type="checkbox"/> Ferritinémie |
| <input type="checkbox"/> Electrophorese des proteines sériques | <input type="checkbox"/> PSA |
| <input checked="" type="checkbox"/> Dosage de la vitamine D3 | |
| <input type="checkbox"/> Taux de Prothrombine + INR (Patient sous anti vitamines K: <input type="checkbox"/> Oui <input type="checkbox"/> Non) | |
| <input type="checkbox"/> Troponine US | <input checked="" type="checkbox"/> CRP |

Examen des urines

- ☒ Microalbuminurie de 24 heures
- ☐ Cyto. Bac des urines
- ☐ Lonogramme Urinaire
- ☐ Compte d'addis

Signature

356 زقة مصطفى المعاني (قرب زقة أكادير) - الدار البيضاء

356, Rue Mostafa El Maâni (coté Rue d'Agadir) - 1^{er} étage - Casablanca - E-mail : cabinetoulami@gmail.com

Tél.: 05 22 22 18 84 / 06 62 88 90 91 - Tél./Fax: 05 22 26 13 36 - Urgence : 06 65 14 69 96

CNSS : 2700608 - IF : 41802254 - ICE : 001755076000067 - IPN : 091130922

Docteur Saâd SOULAMI

Professeur de Cardiologie

Spécialiste des maladies du Cœur et des vaisseaux

Diplômé de la Faculté de Médecine de Paris

Echo Doppler Couleur - Holter



الدكتور سعد السلمي

أستاذ سابقا بكلية الطب بالدار البيضاء

إختصاصي في أمراض القلب و الاوعية الدموية

خريج كلية الطب بباريس

فحص القلب بالصدى و الدوبلير بالالوان

Patient :

AZMYGAMILE

Casablanca, le

13/10/22

Nok & Honorir

Consultation de Cardiologie

3956
(KCC)

3008H

Echo Doppler Veineux de 2MI

(Kns)

10008H

13008H

Intervention de
phlébotomie de l'ulcère

356 Zénقة مصطفى المعاني (قرب زنقة أڭادير) - الدار البيضاء

356, Rue Mostafa El Maâni (coté Rue d'Agadir) - 1^{er} étage - Casablanca - E-mail : cabinetoulami@gmail.com

Tél.: 05 22 22 18 84 / 06 62 88 90 91 - Tél./Fax: 05 22 26 13 36 - Urgence : 06 65 14 69 96

CNSS : 2700608 - IF : 41802254 - ICE : 001755076000067 - IPN : 091130922

LABORATOIRE TAZI D'ANALYSES MEDICALES

78, Rue d'Alger - CASABLANCA

Tél. : 0522 27 28 08 - 27 53 88 - 27 52 39 . Fax : 0522 29 64 86

I.F 40 30 32 50

ICE 001656516000089 INPE: 093001246



T P : 35 504 101 - CNSS : 1121946 - R.C. : 187112 01

Casablanca le mercredi 14 octobre 201 Madame AZMY JAMILA

FACTURE N° 317055

Analyses :

Hémato : Numération formule plaquettes -----	B	80	
Hémato : Vitesse de sédimentation -----	B	30	
Chimie : Urée -----	B	30	
Chimie : Glycémie (à jeûn) -----	B	30	
Chimie : Hémoglobine glyquée -----	B	100	
Chimie : Acide urique -----	B	30	
Chimie : Cholestérol total -----	B	30	
Chimie : Cholestérol HDL+LDL -----	B	80	
Chimie : Triglycérides -----	B	60	
Chimie : Créatinine -----	B	30	
Chimie : Ionogramme sanguin -----	B	160	
Chimie : Transaminases -----	B	100	
Chimie : Gamma -G.T. -----	B	50	
Chimie : Protéine C réactive -----	B	100	
Chimie : VIT D2/D3 (25OH) -----	B	400	
Hormono : Thyreostimuline (TSH us) -----	B	250	Total : B 1560

Prélèvements :

Sang----- Pc 1,5

TOTAL DOSSIER

2 115,40 DH

Arrêtée la présente facture à la somme de :

Deux Mille Cent Quinze Dirhams et Quarante Centimes

LABORATOIRE TAZI
TAZI Mohamed
BIOLOGISTE
78 5
Tél: 0522 27 28 08 - 27 53 88 - 27 52 39



TAZI MOHAMED

مختبر التآزي للتحليلات الطبية

LABORATOIRE TAZI D'ANALYSES MEDICALES

NF EN ISO 9001:2008

ASCII

CERTIFICAT MA-2015-XIV

QUALITATEM

www.ascil-qualitem.fr

TAZI KARIM

PHARMACIENS BIOLOGISTES - DIPLOMES D'ETUDES SPECIALES DE BIOCHIMIE, IMMUNOLOGIE,
HEMATOLOGIE, BACTERIOLOGIE ET VIROLOGIE

Docteur SAAD SOULAMI

356, Rue Mostapha El Maâni, 1er étage
(Côte Rue d'Agadir) CASABLANCA

Madame AZMY JAMILA

Réf. : 20J616

Examen du 14/10/20 - Edité le 14/10/20

Page : 1/4

ANALYSES

RESULTATS

UNITES

NORMALES ANTECEDENTS

NUMERATION SANGUINE (AUTOMATE SYSMEX XT-4000i)

18/07/2020

HEMATIES -----	5,16	10 ⁶ /mm ³	4,2 - 5,2	5,09
HEMOGLOBINE -----	15,8	g/100 ml	12 - 16	15,4
HEMATOCRITE -----	47,5	%	38 - 47	46,9
- VGM -----	92	μ ³	80 - 95	92
- TGMH -----	31	pg	27 - 33	30
- CGMH -----	33	g/100 ml	30 - 35	33
LEUCOCYTES -----	9 100	/mm ³	4000 - 10000	9600
FORMULE				
POLYNUCLEAIRES NEUTROPHILES -----	49	%	50 - 70	50
ou		4 459 /mm ³	2000 - 7500	4800
POLYNUCLEAIRES EOSINOPHILES -----	5	%	1 - 3	5
ou		455 /mm ³		480
POLYNUCLEAIRES BASOPHILES -----	0	%	< 1	0
ou		0 /mm ³		0
LYMPHOCYTES -----	40	%	20 - 40	39
ou		3 640 /mm ³	800 - 4000	3744
MONOCYTES -----	6	%	2 - 10	6
ou		546 /mm ³		576
PLAQUETTES -----	270 000	/mm ³	150000 - 400000	281000

VITESSE DE SEDIMENTATION BDE SEDI-15

1ère HEURE -----	30	mm	28
2ème HEURE -----	62	mm	55

BIOCHIMIE (AUTOMATE ROCHE COBAS 6000)

UREE -----	0,25	g/l	0,15 - 0,45	0,17
ou		4,17 mmol/l		
GLYCEMIE A JEUN -----	0,96	g/l	0,70 - 1,10	1,01
ou		5,30 mmol/l		

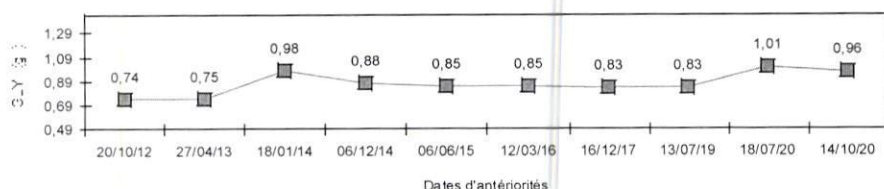



TAZI MOHAMED

مختبر التازي للتحليلات الطبية

LABORATOIRE TAZI D'ANALYSES MEDICALES

NF EN ISO 9001:2008

ASCII

CERTIFICAT MA-2015-XIV

QUALITEM

www.ascii-qualitem.fr

TAZI KARIM

PHARMACIENS BIOLOGISTES - DIPLOMES D'ETUDES SPECIALES DE BIOCHIMIE, IMMUNOLOGIE,
HEMATOLOGIE, BACTERIOLOGIE ET VIROLOGIE

Docteur SAAD SOULAMI
356, Rue Mostapha El Maâni, 1er étage
(Côte Rue d'Agadir) CASABLANCA

Madame AZMY JAMILA

Examen du 14/10/20 - Edité le 14/10/20

Réf. : 20J616

Page : 2/4

ANALYSES	RESULTATS	UNITES	NORMALES	ANTECEDENTS
HEMOGLOBINE GLYQUEE - Hb A1C - -----	5,3	%	4 - 6,3	08/03/2014 4,8
ACIDE URIQUE -----	52	mg/l	20 - 60	18/07/2020 53
ou 310 µmol/l				
CHOLESTEROL TOTAL -----	2,56	g/l	1,5 - 2	2,40
ou 6,60 mmol/l				
CHOLESTEROL HDL -----	0,39	g/l	> 0,4	0,36
ou 1,01 mmol/l				
CHOLESTEROL LDL -----	1,89	g/l		1,55
ou 4,87 mmol/l				
TRIGLYCERIDES -----	1,41	g/l	0,35 - 1,35	2,45
ou 1,61 mmol/l				
CREATININE -----	9	mg/l	6 - 12	8
ou 80 µmol/l				



TAZI MOHAMED

مختبر التازي للتحليلات الطبية

LABORATOIRE TAZI D'ANALYSES MEDICALES

NF EN ISO 9001:2008

ASCI

CERTIFICAT MA-2015-XIV

QUALITÉ

www.ascii-qualitem.fr

TAZI KARIM

PHARMACIENS BIOLOGISTES - DIPLOMES D'ETUDES SPECIALES DE BIOCHIMIE, IMMUNOLOGIE,
HEMATOLOGIE, BACTERIOLOGIE ET VIROLOGIE

Docteur SAAD SOULAMI

356, Rue Mostapha El Maâni, 1er étage
(Côte Rue d'Agadir) CASABLANCA

Madame AZMY JAMILA

Réf. : 20J616

Examen du 14/10/20 - Edité le 14/10/20

Page : 3/4

ANALYSES

RESULTATS

UNITES

NORMALES ANTECEDENTS

IONOGRAMME SANGUIN

SODIUM -----	139	mmol/l	135 - 145	16/12/2017
ou	3,19	g/l	3,1 - 3,33	140
POTASSIUM -----	4,4	mmol/l	3,6 - 5,4	4,5
ou	171	mg/l	140 - 210	175
CALCIUM -----	90	mg/l	88 - 106	90
ou	2,25	mmol/l	2,2 - 2,65	2,25
CHLORE -----	103	mmol/l	90 - 110	103
ou	3,55	g/l	3,1 - 3,78	3,55
PROTIDES TOTAUX -----	74	g/l	60 - 84	70
ou	15,3	mmol/l	12,4 - 17,4	14,5
RESERVE ALCALINE -----	23	mmol/l	21 - 31	24
ou	1,4	g/l	1,28 - 1,89	1,46

TRANSAMINASES OT -----	14	UI/l	< 35	18/07/2020
				15

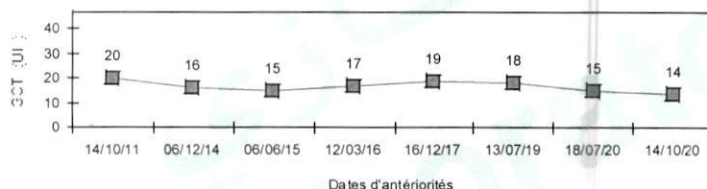

TRANSAMINASES PT -----	12	UI/l	< 35	11
------------------------	----	------	------	----

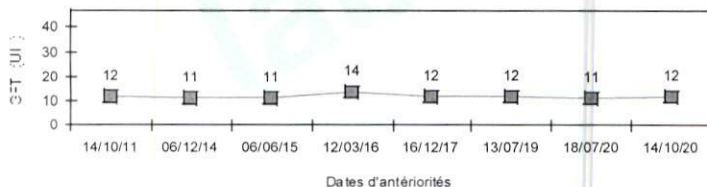

GAMMA GT -----	16	UI/l	7 - 32	16/12/2017
				13

PROTEINE C REACTIVE -----	9,0	mg/l	< 6	18/07/2020
				10,0



TAZI MOHAMED

مختبر التازي للتحليلات الطبية

LABORATOIRE TAZI D'ANALYSES MEDICALES

NF EN ISO 9001:2008

ASCI

CERTIFICAT MA-2015-XIV

QUALITEM

www.asci-qualitem.fr

TAZI KARIM

PHARMACIENS BIOLOGISTES - DIPLOMES D'ETUDES SPECIALES DE BIOCHIMIE, IMMUNOLOGIE,
HEMATOLOGIE, BACTERIOLOGIE ET VIROLOGIE

Docteur SAAD SOULAMI

356, Rue Mostapha El Maâni, 1er étage
(Côte Rue d'Agadir) CASABLANCA

Madame AZMY JAMILA

Réf. : 20J616

Examen du 14/10/20 - Edité le 14/10/20

Page : 4/4

ANALYSES

RESULTATS

UNITES

NORMALES ANTECEDENTS

VITAMINE D2/ D3 (25 Hydroxy-vitamine D)-----

36,1 µg/l

31,7

Valeurs usuelles

Valeurs souhaitables: 30-80

Insuffisance: 10-30

Déficience: <10

HORMONOLOGIE (CHIMILUMINESCENCE COBAS 6000)

TSH Ultra - sensible -----

0,110 µUI/ml

0,27 - 4,21

0,081

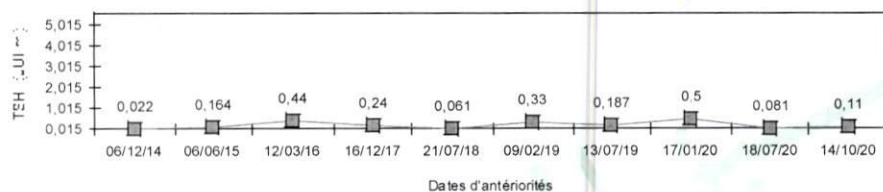

LABORATOIRE TAZI
TAZI Karim
BIOLOGISTE
78 Rue d'Alger - Casablanca
27 28 08 - fax. 0522 27 34 86

Docteur Saâd SOULAMI

Spécialiste des Maladies du Coeur et Vaisseaux

Diplômé de la Faculté de Médecine de Paris

Ex-Professeur à la Faculté de Médecine
de Casablanca

Echo Doppler Couleur - Holter



الدكتور سعد السامي

إختصاصي في أمراض القلب و الاوعية الدموية

خريج كلية الطب بباريس

أستاذ سابقا بكلية الطب بالدار البيضاء

فحص القلب بالصدى و الدوبلير بالالوان

Casablanca, le 13/10/2020

ECHO DOPPLER ARTERIEL COULEUR DES DEUX MEMBRES INFERIEURS.

Nom & Prénom : Mme AZMY JAMILA
Indication : Douleurs des MI avec paresthésies

L'aorte abdominale sous rénale a un diamètre antéro postérieur normal, avec des parois régulières et fines, sans surcharge athéromateuse, le flux artériel Doppler à son niveau est normal.

Liberté pariétale et endoluminale des artères des membres inférieurs, depuis les artères iliaques, jusqu'aux artères distales des 2 jambes qui ont été étudiées avec une sonde de 10 Mhz. Les flux vélocimétriques sont normaux avec une bonne élasticité.

AU TOTAL : Echo Doppler artériel des 2 membres inférieurs normal avec un flux conservé.

Pr. S. SOULAMI

DR. SAAD SOULAMI
Professeur de Cardiologie
Tél: 0522 22 18 84 / 06 62 88 90 91
Fax: 05 22 26 13 36

356, Zénقة مصطفى المعاني (قرب زénقة أكادير) - الدار البيضاء

356, Rue Mostafa El Maâni (coté Rue d'Agadir) - 1^{er} étage - Casablanca - E-mail : cabinetsoulami@gmail.com

Tél.: 05 22 22 18 84 / 06 62 88 90 91 - Tél./Fax: 05 22 26 13 36 - Urgence : 06 65 14 69 96

CNSS : 2700608 - IF : 41802254 - ICE : 001755076000067-IPN : 091130922

AZMY, JAMILA
ID:

0yr
Unknown

Comment:

13-Oct-2020 09:30:28

Vent rate: 77 BPM
PR int: 147 ms
QRS dur: 86 ms
QT/QTc: 389 / 420 ms
P-R-T axes: 64 37 56

RYTHME SINUSAL

ECG NORMAL

ATTENTION: LA QUALITE DES DONNEES PEUT INFLUENCER L'INTERPRETATION

Revu par _____

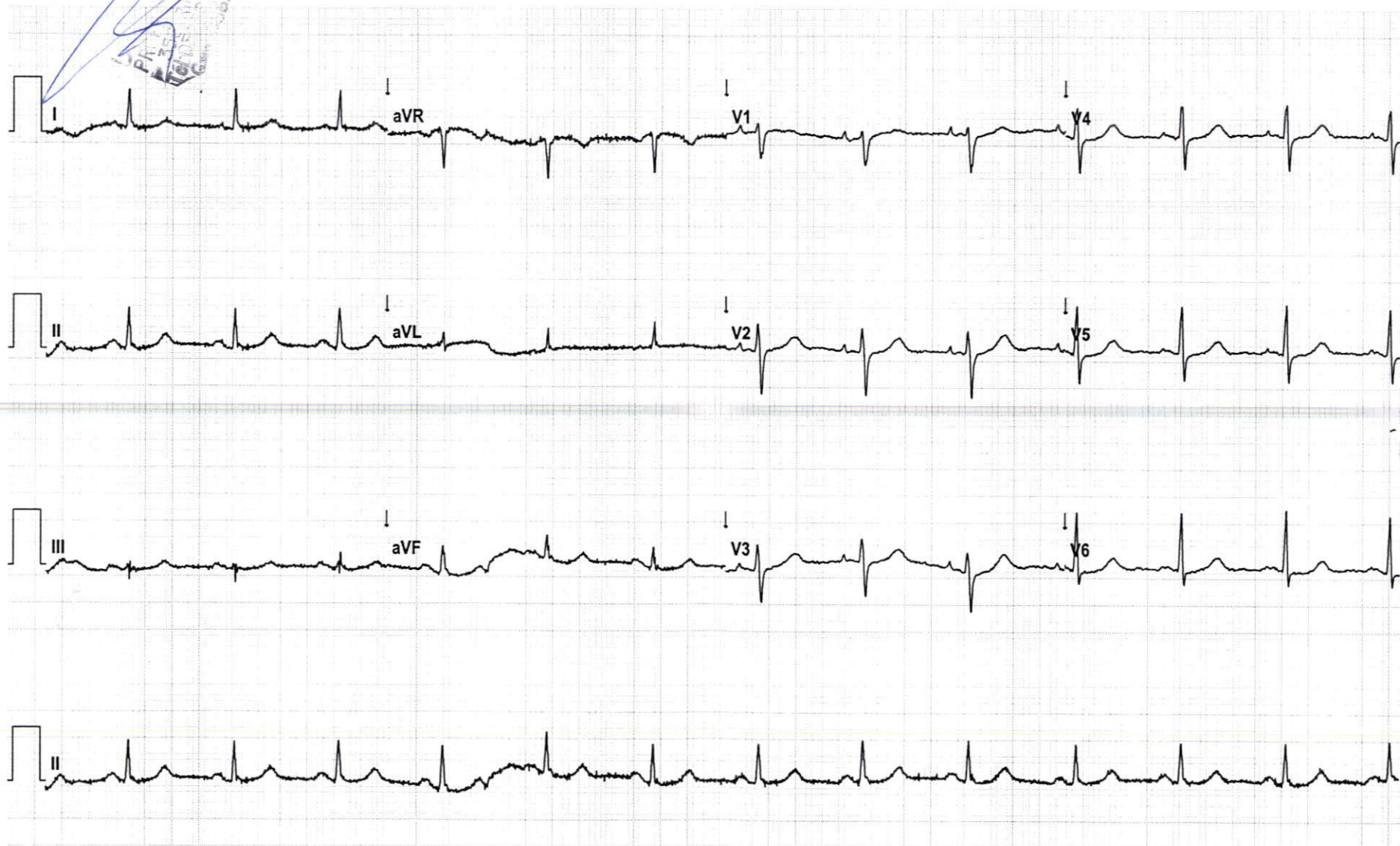

Site Zero

Site # 0 Cart # 0 ELI Link 4.11.6.0 Sequence # 43064 25mm/s 10mm/mV 0.05-300 Hz