

# RECOMMANDATIONS IMPORTANTES A LIRE POUR ACTIVER LES REMBOURSEMENTS ET EVITER LES REJETS

## Conditions générales :

Le cadre réservé à l'adhérent doit être dûment renseigné.  
Le cadre réservé au médecin doit être renseigné par le praticien lui-même notamment la nature de la maladie.  
La validité de la feuille de soins est limitée à 3 mois à compter de la première consultation.  
L'entente préalable est exigée pour toute hospitalisation médicale, chirurgicale, soins dentaires spéciaux, extractions multiples, parodontie orthodontie, prothèses dentaires, prothèses auditives ou orthopédiques ainsi que pour tous les actes effectués en série.  
En cas d'accident, une déclaration précisant les causes et circonstances de l'accident est à joindre à la feuille de soins.

## Pharmacie :

Les vignettes des médicaments doivent être obligatoirement jointes aux ordonnances.  
Pour les médicaments sans vignettes une facture de la pharmacie doit être jointe.

## Biologie et Biologie :

La facture ainsi qu'une copie des résultats des analyses ou du compte rendu (sous pli confidentiel) doivent être jointes à l'ordonnance médicale pour toute demande de remboursement.  
Un pli confidentiel du médecin prescripteur des analyses ou radios peut être demandé par le médecin conseil de la mutuelle.

## Optique :

L'ordonnance du médecin prescripteur et la facture de l'opticien sont à joindre à la feuille de soins.

## Éducation :

L'entente préalable renseignée par le médecin prescripteur est exigée avant le début des séances de rééducations.

Pour le remboursement, la facture et le calendrier des séances effectuées sont à joindre à la feuille de soins.

## Maladie chronique :

En cas de prothèses ou de traitement canaux, l'accord préalable renseigné sur la feuille de soins est obligatoire avant le début de traitement.

La facture doit être jointe à la feuille de soins pour toute demande de remboursement.

La radio-après soins est obligatoire en cas de prothèses ou de traitement canaux.

## Maladie et Affection Longue Durée ALD et ALC :

La déclaration de maladie chronique doit être renseignée par le médecin prescripteur et renouvelée tous les 6 mois.



**MUPRAS**  
Mutuelle de Prévoyance  
& d'Actions Sociales  
de Royal Air Maroc

## Déclaration de Maladie

N° P19- 059674

☐ Maladie

☐ Dentaire

☒ Optique

☐ Autres

### Cadre réservé à l'adhérent (e)

Matricule : 003456 Société : RAM

☐ Actif ☒ Pensionné(e) ☐ Autre :

Nom & Prénom : NAAMANE ABDELHAK

Date de naissance : 20-06-1956

Adresse : 7, rue 67 - Hay Moutay ABDELLAH

Tél. : 0698953570 Total des frais engagés : Dhs

### Cadre réservé au Médecin

Cachet du médecin :

Date de consultation : 19 AOUT 2020

Nom et prénom du malade : NAAMANE ABDELHAK Age :

Lien de parenté : ☐ Lui-même ☒ Conjoint ☐ Enfant

Nature de la maladie : Maladie chronique

En cas d'accident préciser les causes et circonstances :

Dans le cas où la maladie aurait un caractère confidentiel, communiquer les renseignements sous pli confidentiel à l'attention du médecin conseil de la Mutuelle.

J'atteste sur l'honneur l'exactitude des renseignements portés sur la présente déclaration. Je déclare avoir pris connaissance de la clause relative à la protection des données personnelles.

Fait à : Casablanca Le : 19 / 10 / 2020

Signature de l'adhérent(e) :



# RELEVÉ DES FRAIS ET HONORAIRES

| Dates des Actes | Natures des Actes | Nombre et Coefficient | Montant détaillé des Honoraires | Cachet et signature du Médecin attestant le Paiement des Actes |
|-----------------|-------------------|-----------------------|---------------------------------|--|
| 13 AOUT 2020    |                   |                       | 250                             |  |

# EXECUTION DES ORDONNANCES

Cachet du Pharmacien ou du Fournisseur Date Montant de la Facture

13.08.2020

668.00

# ANALYSES - RADIOGRAPHIES

Cachet et signature du Laboratoire et du Radiologue Date Désignation des Coefficients Montant des Honoraires

13/08/20

W

400,-

# AUXILIAIRES MEDICAUX

Cachet et signature du Praticien Date des Soins Nombre AM PC IM IV Montant détaillé des Honoraires

# RELEVÉ DES FRAIS ET HONORAIRES

Le praticien est prié de préciser la dent traitée, l'acte pratiqué en indiquant la nature des soins.

Important :

Veuillez joindre les radiographies en cas de prothèses ou de traitement canaux, ainsi que le bilan de

# SOINS DENTAIRES

Dents Traitées Nature des Soins Coefficient

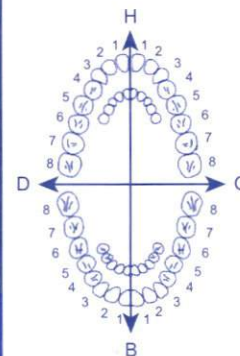

Coefficient DES TRAVAUX

MONTANTS DES SOINS

DEBUT D'EXECUTION

FIN D'EXECUTION

# O.D.F PROTHESES DENTAIRES

# DETERMINATION DU COEFFICIENT MASTICATOIRE

|          |          |
|----------|----------|
| H        |          |
| 25533412 | 21433552 |
| 00000000 | 00000000 |
| G        |          |
| 00000000 | 00000000 |
| 35533411 | 11433553 |
| B        |          |

Coefficient DES TRAVAUX

MONTANTS DES SOINS

DATE DU DEVIS

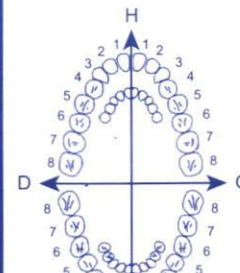

(Création, remont, adjonction)  
Fonctionnel, Thérapeutique, nécessaire à la profession

# الدكتور سيدي محمد الزهيري Dr. Sidi Mohammed Ezzouhairi

OPHTALMOLOGISTE

Spécialiste des maladies et chirurgie des yeux  
Lauréat de la faculté de médecine Bordeaux II  
Titulaire de C.E.S. de biologie humaine  
Ancien interne des hôpitaux de France



اختصاصي في أمراض و جراحة العيون  
خريج كلية الطب بوردو II - فرنسا  
داخلي سابقا بمستشفيات فرنسا

Spécialiste des glaucomes  
Chirurgie de la cataracte par phaco-émulsification  
Chirurgie vitréo-rétinienne

## مركز علاج داء الزرق Centre du glaucome

13/08/2020

OCT : Tomographie par  
cohérence optique

Champ visuel automatisé

Pachymétrie

Rétinographie non Mydriatique

Compass

Angiographie numérisée

Laser SLT

Laser Yag-Argon

Laser diode

ECG

Chirurgies des glaucomes

UBM : Echographie à haute  
fréquence

Échographies A et B

Microscopie spéculaire

NAAMANE Abdelhak

COSOPT 1 GOUTTE DEUX FOIS PAR JOUR  
TRAITEMENT POUR L'OEIL GAUCHE  
A RENOUELER

MONOPROST 1 GOUTTE PAR JOUR LE SOIR  
TRAITEMENT POUR L'OEIL GAUCHE  
A RENOUELER

THEALOSE 1 GOUTTE 3/J ODG  
A RENOUELER

FLUCON 1 GOUTTE 2/JOUR 3 MOIS O





6 118001 070244  
Flucon collyre de 3 ml  
A.M.M. N° 103DMP/21/NCV  
Laboratoires Sothema  
PPV : 22,60 DHS

Remboursable AMO  
406865

VR2762C 10MAR/2019

MA



Distribué au Maroc par :  
Laboratoires SOTHEMA  
B.P. N°1, 27182 Bouskoura - Maroc  
N° Homologation Maroc:  
15/23/2015/DMP/20/DM  
PPC : 147,00 DH



6 118001 070244  
Flucon collyre de 3 ml  
A.M.M. N° 103DMP/21/NCV  
Laboratoires Sothema  
PPV : 22,60 DHS

Remboursable AMO  
406865



LOT T002108 2  
EXP 11 2021  
PPV 164.20 DH



LOT T009742 2  
EXP 12 2021  
PPV 164.20 DH

PHARMACIE AL AZHAR  
DIOURI, MOHAMED  
133, Bd Taza Hujwily Abdeilah  
Casablanca - Tel: 0522 215 966  
INP: 092008596



الدكتور سيدي محمد الزهيري  
Dr. Sidi Mohammed Ezzouhairi  
OPHTALMOLOGISTE

Spécialiste des maladies et chirurgie des yeux  
Lauréat de la faculté de médecine Bordeaux II  
Titulaire de C.E.S. de biologie humaine  
Ancien interne des hôpitaux de France



اختصاصي في أمراض و جراحة العيون  
خريج كلية الطب بوردو II - فرنسا  
داخلي سابقا بمستشفيات فرنسا

Spécialiste des glaucomes  
Chirurgie de la cataracte par phaco-émulsification  
Chirurgie vitréo-rétinienne

مركز علاج داء الزرق  
Centre du glaucome

ICE : 00 16 24 12 7 00 00 40

LE 27/08/2020

FACTURE

Mr NAAMANE ABDELHAK

OCT : Tomographie par  
cohérence optique

Champ visuel automatisé

Pachymétrie

Rétinographie non Mydriatique

Compass

Angiographie numérisée

Laser SLT

Laser Yag-Argon

Laser diode

ECP

Chirurgies des glaucomes

UBM : Echographie à haute  
fréquence

Échographies A et B

Microcopie spéculaire

| DESINATION   | PRIX   |
|--------------|--------|
| CHAMP VISUEL | 400 DH |

TOTAL 400 DH

الدكتور سيدي محمد الزهيري  
اختصاصي في أمراض و جراحة العيون  
Dr. Sidi Med EZZOHAIRI  
OPHTALMOLOGISTE  
Résidence Oasis, Bd. Mohammed V  
Tél. : 05 23 31 03 75 / 76 Mohammedia

إقامة الوازيس، شارع محمد الخامس - المحمدية

Résidence Oasis, Bd Mohammed V - Mohammedia. Tél. : 05 23 31 03 75 / 78

E-mail : ophtalmologies@gmail.com - Urgences : 05 23 32 90 02 / 03

Patente : 394 033 03  
ICE : 001624127000040



الدكتور سيدي محمد الزهيري  
Dr. Sidi Mohammed Ezzouhairi  
OPHTALMOLOGISTE

Spécialiste des maladies et chirurgie des yeux  
Lauréat de la faculté de médecine Bordeaux II  
Titulaire de C.E.S. de biologie humaine  
Ancien interne des hôpitaux de France



اختصاصي في أمراض و جراحة العيون  
خريج كلية الطب بوردو II - فرنسا  
داخلي سابقا بمستشفيات فرنسا

Spécialiste des glaucomes  
Chirurgie de la cataracte par phaco-émulsification  
Chirurgie vitréo-rétinienne

مركز علاج داء الزرق

Centre du glaucome COMPTE RENDU CHAMP VISUEL AUTOMATISE

concerne :

OCT : Tomographie par  
cohérence optique

Champ visuel automatisé

Pachymétrie

Rétinographie non Mydriatique

Compass

Angiographie numérisée

Laser SLT

Laser Yag-Argon

Laser diode

ECP

Chirurgies des glaucomes

UBM : Echographie à haute  
fréquence

Échographies A et B

Microcopie spéculaire

NAAMANE Abdelhak

Le champ visuel réalisé le 27/08/2020 par  
HFA3 en SITA Standard 24-2 montre :

En OD :

Stimulus III, blanc, seuil fovéal : 29 dB  
; VFI : 28% ; MD : -20.41 dB

Champ visuel agonique avec menace  
imminente sur le point de fixation

En OG :

Stimulus III, blanc, seuil fovéal : 31 dB  
; VFI : 12% ; MD : -28.47

Champ visuel agonique avec menace  
imminente sur le point de fixation

الدكتور سيدي محمد الزهيري  
اختصاصي في أمراض و جراحة العيون  
Dr. Sidi Mohammed EZZOUHAIRI  
OPHTALMOLOGISTE  
Résidence Oasis, Bd Mohammed V  
Tél. : 05 23 31 03 75 / 76 Mohammed V

إقامة الوازيس، شارع محمد الخامس - المحمدية

Résidence Oasis, Bd Mohammed V - Mohammedia. Tél. : 05 23 31 03 75 / 78

E-mail : ophtalmologies@gmail.com - Urgences : 05 23 32 90 02 / 03

Patente : 394 033 03  
ICE : 001624127000040



Patient: NAAMANE, abdelhak

DDN: 20 juin 1956

Sexe : Femme

ID: 241F20



CENTRE DU GLAUCOME

Centre Du Glaucome Dr Ezzouhairi

Residence Oasis Bd Mohammed V, Mohammedia

0523 31 03 75

## OD Analyse de champ unique

## Central 24-2 Test de seuil

Contrôle de fixation: Suivi du regard  
Cible de fixation: Centrale  
Pertes de fixation: 0/0  
Erreurs faux pos.: 0%  
Erreurs faux nég.: 13%  
Durée du test: 06:06  
Fovéa: 29 dB ■

Stimulus : III, Blanc  
Fond: 31,5 asb  
Stratégie: SITA Standard  
Diam. pupille: 5,1 mm \*  
Acuité visuelle: Rx: +3,25 DS

Date: 27 août 2020  
Heure: 11:20  
Âge: 64

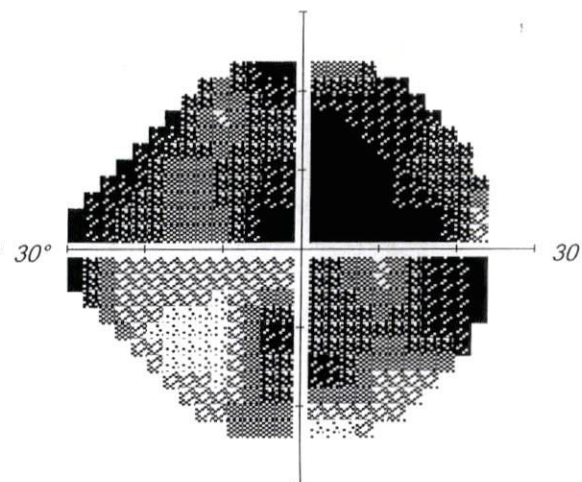
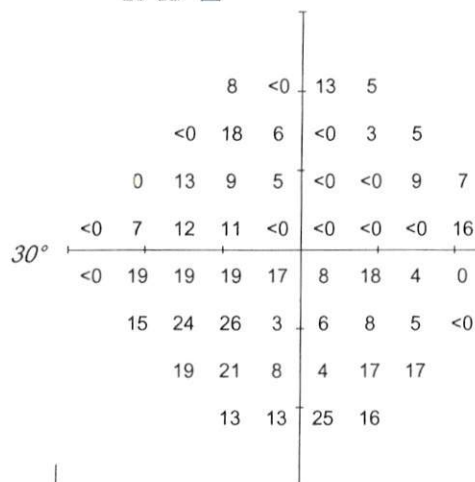

-18-29-14-21  
-30-11-23-31-26-23  
-28-17-21-26-33-32-20-21  
-28-22-18-20-34-34-33 -14  
-28-11-12-13-16-24-14 -30  
-14 -7 -5 -28-26-24-25-31  
-10-10-22-27-13-13  
-16-16 -5 -14

DéviatiOn Totale

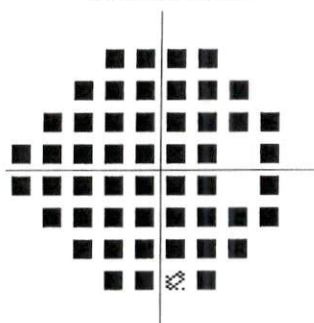

Valeur de MD excessive.  
Voir "Écart global".

Déviation individuelle

Valeur de MD excessive.  
Voir "Écart global".

THG: Hors limites normales

VFI: 28%  
MD24-2: -20,41 dB P < 0,5%  
PSD24-2: 8,93 dB P < 0,5%

:: P < 5%  
■ P < 2%  
■ P < 1%  
■ P < 0.5%

Commentaires

Signature





Patient: NAAMANE, abdelhak

DDN: 20 juin 1956

Sexe : Femme

ID: 241F20



CENTRE DU GLAUCOME

Centre Du Glaucome Dr Ezzouhairi

Residence Oasis Bd Mohammed V, Mohammedia

0523 31 03 75

## OD Analyse de champ unique

## Central 10-2 Test de seuil

Contrôle de fixation: Suivi du regard  
Cible de fixation: Centrale  
Pertes de fixation: 0/0  
Erreurs faux pos.: 0%  
Erreurs faux nég.: 0%  
Durée du test: 05:02  
Fovéa: 22 dB ■

Stimulus : III, Blanc  
Fond: 31,5 asb  
Stratégie: SITA Fast  
Diam. pupille: 5,2 mm \*  
Acuité visuelle: Rx: +3,25 DS

Date: 27 août 2020  
Heure: 11:42  
Âge: 64

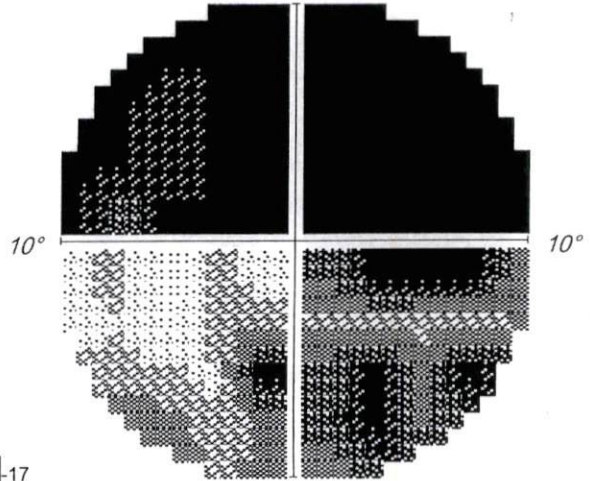
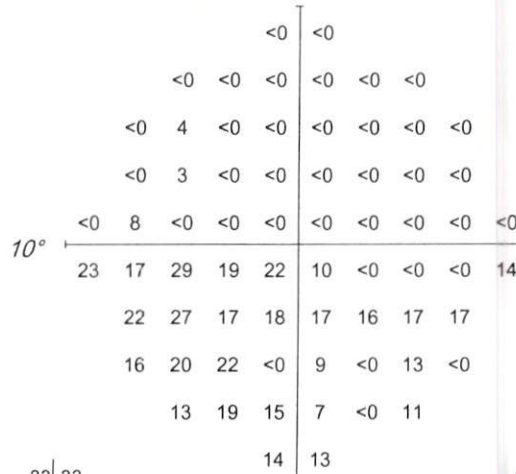

-33-33  
-33-33-33-33-33-33  
-34-28-34-34-34-34-33  
-34-30-35-35-35-35-34  
-34-25-35-36-36-36-35-34-33  
-9 -16 -5 -14-12-24-36-35-35-18  
-10 -7 -16-16-16-17-16-15  
-17-13-11-35-24-35-20-34  
-19-13-17-25-34-21  
-18-19

-17-17  
-18-18-18-18-18-18  
-19-13-19-19-19-19-18  
-19-15-20-20-20-20-19-19  
-19 -9 -20-20-20-20-20-19-18  
6 -1 10 1 3 -9 -20-20-19 -2  
5 9 -1 0 -1 -2 -1 0  
-2 3 5 -20 -9 -20 -4 -19  
-4 2 -2 -10-19 -6  
-3 -4

### Déviations Totale

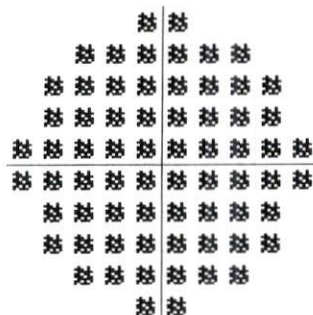

### Déviations individuelle

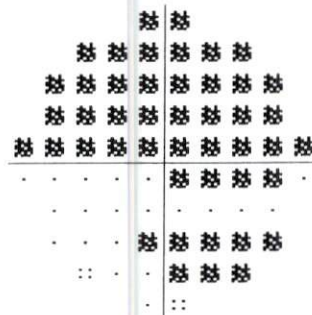

MD10-2: -26,50 dB P < 1%  
PSD10-2: 9,99 dB P < 1%

:: P < 5%  
■ P < 2%  
■ P < 1%

Commentaires

Signature





Patient: NAAMANE, abdelhak

DDN: 20 juin 1956

Sexe: Femme

ID: 241F20



CENTRE DU GLAUCOME  
EQUIPEMENT DIAGNOSTIC ET TRAITEMENT

Centre Du Glaucome Dr Ezzouhairi

Residence Oasis Bd Mohammed V, Mohammedia

0523 31 03 75

OD Vue d'ensemble

Central 24-2 Test de seuil

Echelle de gris  
23 juin 2020

SITA Standard

Seuils (dB)

THG: Hors limites normales

Fovéa: 29 dB

Déviati on Totale

PF: 0/0

Déviati on individuelle

VFI: 14%

FP: 0%

4,6 mm \*

FN: 8%

Valeur de MD excessive.  
Voir "Écart global".

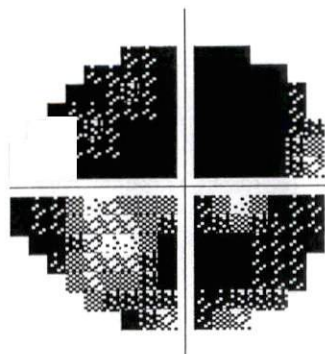

|    |    |    |    |
|----|----|----|----|
| 2  | <0 | 0  | <0 |
| <0 | 7  | <0 | <0 |
| <0 | 10 | 0  | <0 |
| <0 | <0 | <0 | <0 |
| <0 | 5  | 21 | 12 |
| 0  | 19 | 23 | <0 |
| 16 | 11 | 0  | <0 |
| <0 | 19 | 3  | 19 |

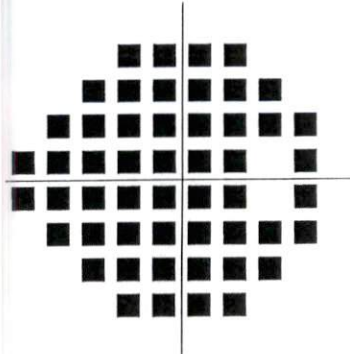

MD24-2: -25,96 dB P < 0,5%

PSD24-2: 8,98 dB P < 0,5%

27 août 2020

SITA Standard

THG: Hors limites normales

Fovéa: 29 dB

PF: 0/0

FN: 13%

VFI: 28%

FP: 0%

5,1 mm \*

Valeur de MD excessive.  
Voir "Écart global".

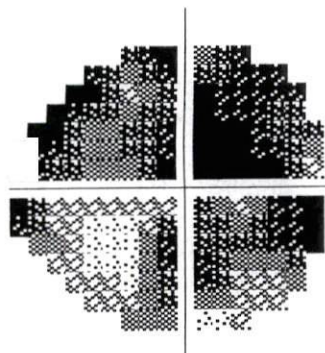

|    |    |    |    |
|----|----|----|----|
| 8  | <0 | 13 | 5  |
| <0 | 18 | 6  | <0 |
| 0  | 13 | 9  | 5  |
| <0 | 7  | 12 | 11 |
| <0 | 19 | 19 | 19 |
| 15 | 24 | 26 | 3  |
| 19 | 21 | 8  | 4  |
| 13 | 13 | 25 | 16 |

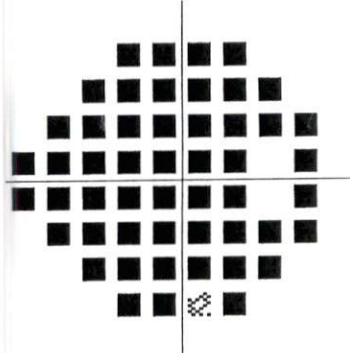

MD24-2: -20,41 dB P < 0,5%

PSD24-2: 8,93 dB P < 0,5%

:: P < 5%  
Commentaires

■ P < 2%

■ P < 1%

Signature

■ P < 0.5%





Patient: NAAMANE, abdelhak

DDN: 20 juin 1956

Sexe: Femme

ID: 241F20



CENTRE DU GLAUCOME

Centre Du Glaucome Dr Ezzouhairi

Residence Oasis Bd Mohammed V, Mohammedia

0523 31 03 75

## OS Analyse de champ unique

## Central 24-2 Test de seuil

Contrôle de fixation: Suivi du regard  
Cible de fixation: Centrale  
Pertes de fixation: 0/0  
Erreurs faux pos.: 0%  
Erreurs faux nég.: S.o.  
Durée du test: 05:43  
Fovéa: 31 dB

Stimulus : III, Blanc  
Fond: 31,5 asb  
Stratégie: SITA Standard  
Diam. pupille: 5,9 mm \*  
Acuité visuelle:  
Rx: +3,25 DS

Date: 27 août 2020  
Heure: 11:28  
Âge: 64

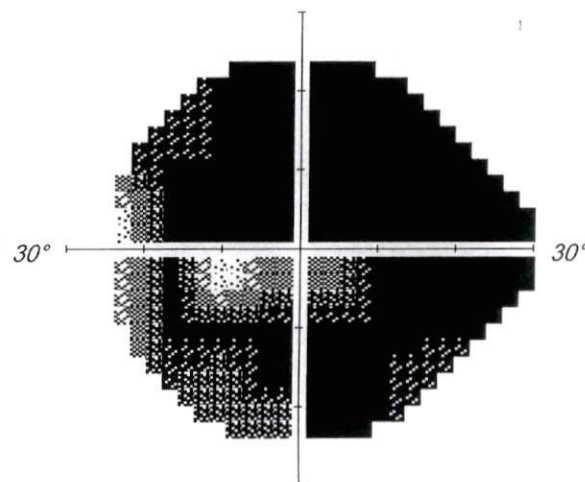
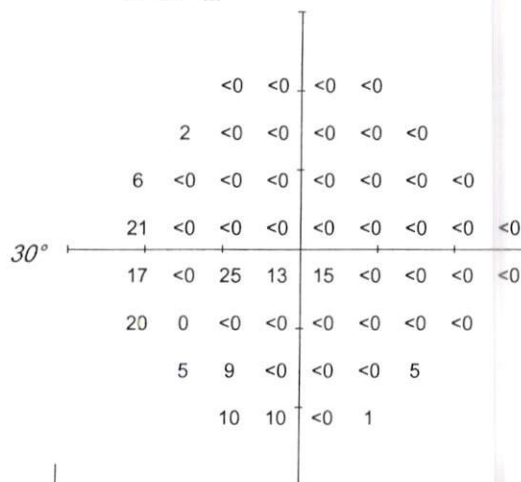

-28-28-29-29  
-26-30-31-31-31-30  
-22-31-32-33-33-33-32-30  
-8 -33-34-34-34-33-31-28  
-13 -7 -19-17-34-33-31-28  
-10-30-33-34-34-34-32-31  
-25-21-33-33-32-25  
-20-19-31-27

Déviations Totales

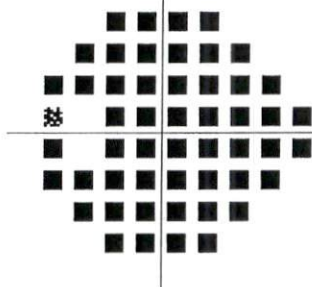

Valeur de MD excessive.  
Voir "Écart global".

Déviations individuelles

Valeur de MD excessive.  
Voir "Écart global".

THG: Hors limites normales

VFI: 12%  
MD24-2: -28,47 dB P < 0,5%  
PSD24-2: 7,71 dB P < 0,5%

:: P < 5%  
P < 2%  
P < 1%  
P < 0,5%

Commentaires

Signature





Patient: NAAMANE, abdelhak

DDN: 20 juin 1956

Sexe: Femme

ID: 241F20



CENTRE DU GLAUCOME  
Hôpital ABT MOHAMMED V. MOHAMMEDIA

Centre Du Glaucome Dr Ezzouhairi

Residence Oasis Bd Mohammed V, Mohammedia

0523 31 03 75

## OS Analyse de champ unique

## Central 10-2 Test de seuil

Contrôle de fixation: Suivi du regard  
Cible de fixation: Centrale  
Pertes de fixation: 0/0  
Erreurs faux pos.: 0%  
Erreurs faux nég.: 0%  
Durée du test: 05:02  
Fovéa: 29 dB ■

Stimulus: III, Blanc  
Fond: 31,5 asb  
Stratégie: SITA Fast  
Diam. pupille: 6,4 mm \*  
Acuité visuelle:  
Rx: +3,25 DS

Date: 27 août 2020  
Heure: 11:36  
Âge: 64

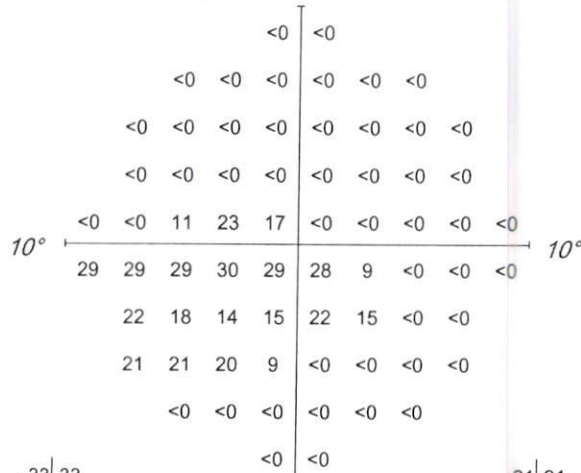

-33-33  
-33-33-33-33-33-33  
-33-34-34-34-34-34-34-34  
-34-35-35-35-35-35-35-34  
-33-34-22-10-17-36-36-35-35-34  
-3 -4 -4 -4 -5 -5 -25-35-35-34  
-10-15-20-18-11-18-35-35  
-11-11-12-24-35-35-35-34  
-34-34-34-34-34-34  
-34-34

### Déviations Totales

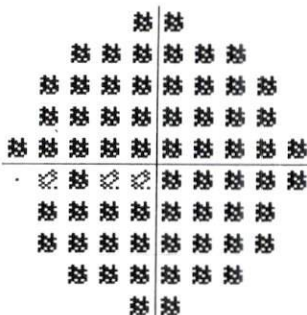

-21-21  
-22-22-22-22-22-22  
-22-22-23-23-23-23-22  
-23-23-23-24-24-24-23-23  
-22-23-10 1 -5 -24-24-24-23-23  
9 8 7 7 7 6 -13-24-23-23  
1 -4 -8 -7 0 -7 -24-23  
1 0 -1 -13-24-23-23-23  
-23-23-23-23-23-23  
-22-22

### Déviations individuelles

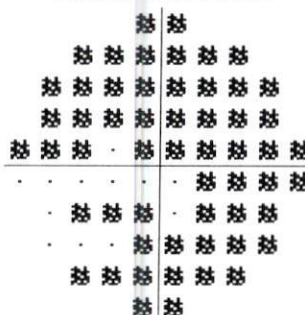

MD10-2: -27,83 dB P < 1%  
PSD10-2: 10,99 dB P < 1%

:: P < 5%  
■ P < 2%  
■ P < 1%

Commentaires

Signature



Patient: NAAMANE, abdelhak

DDN: 20 juin 1956

Sexe : Femme

ID: 241F20



CENTRE DU GLAUCOME

Centre Du Glaucome Dr Ezzouhairi

Residence Oasis Bd Mohammed V, Mohammedia

0523 31 03 75

## OS Vue d'ensemble

## Central 24-2 Test de seuil

Echelle de gris  
23 juin 2020

SITA Standard

Seuils (dB)

THG: Hors limites normales

Fovéa: 32 dB ::

Déviati on Totale

Déviati on individuelle

VFI: 17%

FP: 0%

4,8 mm \*

FN: 14%

PF: 0/0

Valeur de MD excessive.  
Voir "Écart global".

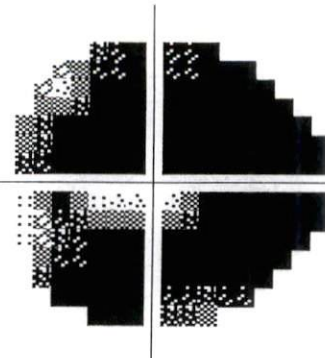

|    |    |    |    |
|----|----|----|----|
| 6  | 0  | 2  | <0 |
| 23 | <0 | <0 | <0 |
| 13 | <0 | <0 | <0 |
| 9  | <0 | <0 | <0 |
| 26 | <0 | 27 | 22 |
| 26 | 10 | <0 | <0 |
| <0 | <0 | <0 | <0 |
| <0 | <0 | 7  | 12 |

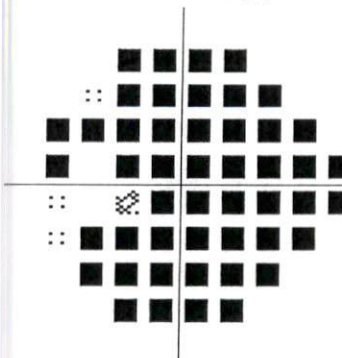

MD24-2: -27,98 dB P < 0,5%

PSD24-2: 9,63 dB P < 0,5%

27 août 2020

SITA Standard

THG: Hors limites normales

Fovéa: 31 dB ::

PF: 0/0

FN: S.o.

VFI: 12%

FP: 0%

5,9 mm \*

Valeur de MD excessive.  
Voir "Écart global".

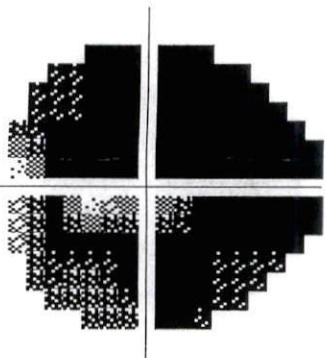

|    |    |    |    |
|----|----|----|----|
| <0 | <0 | <0 | <0 |
| 2  | <0 | <0 | <0 |
| 6  | <0 | <0 | <0 |
| 21 | <0 | <0 | <0 |
| 17 | <0 | 25 | 13 |
| 20 | 0  | <0 | <0 |
| 5  | 9  | <0 | <0 |
| 10 | 10 | <0 | 1  |

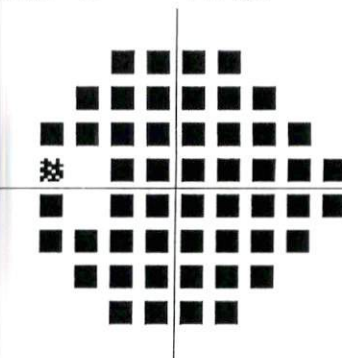

MD24-2: -28,47 dB P < 0,5%

PSD24-2: 7,71 dB P < 0,5%

:: P < 5%  
Commentaires

⊠ P < 2%

⊠ P < 1%

■ P < 0.5%

Signature



ID: 241F20



CENTRE DU CLAYCOMB

☎ 0523 31 03 75

### Central 10-2 Test de seuil

Déviation individuelle

FP: 0%

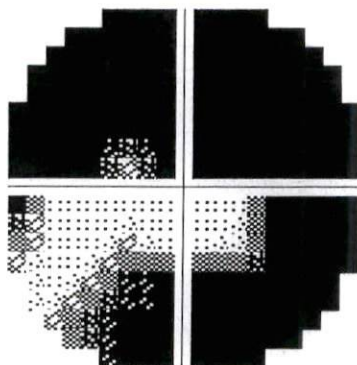

|    |    |    |    |    |    |
|----|----|----|----|----|----|
|    |    |    |    | <0 | <0 |
|    |    | <0 | <0 | <0 | <0 |
|    | <0 | <0 | <0 | <0 | <0 |
|    | <0 | <0 | <0 | <0 | <0 |
| <0 | <0 | <0 | 16 | 0  | <0 |
| <0 | 29 | 29 | 30 | 29 | 28 |
|    | 27 | 30 | 20 | 26 | 28 |
|    | 27 | 20 | 5  | <0 | <0 |
|    |    | 10 | <0 | <0 | <0 |
|    |    |    | <0 | <0 | <0 |

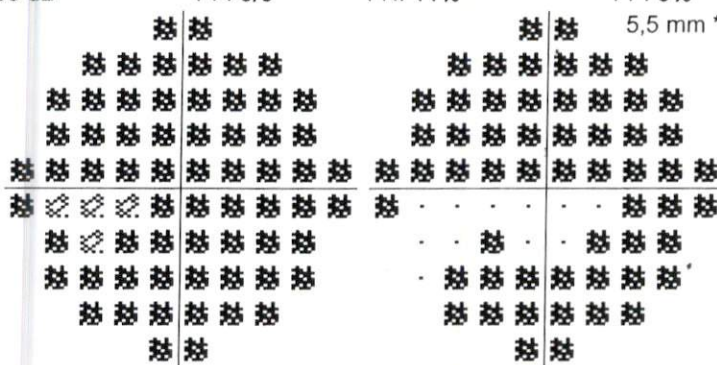
PSD10-2: 11.90 dB  $P < 1\%$ 

FP: 0%

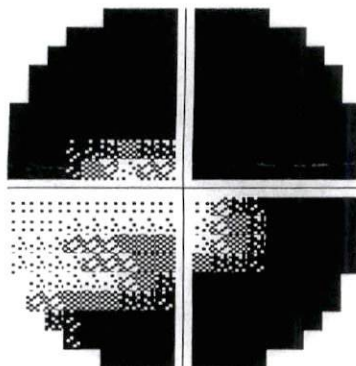

|    |    |    |    |    |    |
|----|----|----|----|----|----|
|    |    |    |    | <0 | <0 |
|    |    | <0 | <0 | <0 | <0 |
|    | <0 | <0 | <0 | <0 | <0 |
|    | <0 | <0 | <0 | <0 | <0 |
| <0 | <0 | 11 | 23 | 17 | <0 |
| 29 | 29 | 29 | 30 | 29 | 28 |
|    | 22 | 18 | 14 | 15 | 22 |
|    | 21 | 21 | 20 | 9  | <0 |
|    |    | <0 | <0 | <0 | <0 |
|    |    |    | <0 | <0 | <0 |

PSD10-2: 10.99 dB  $P < 1\%$

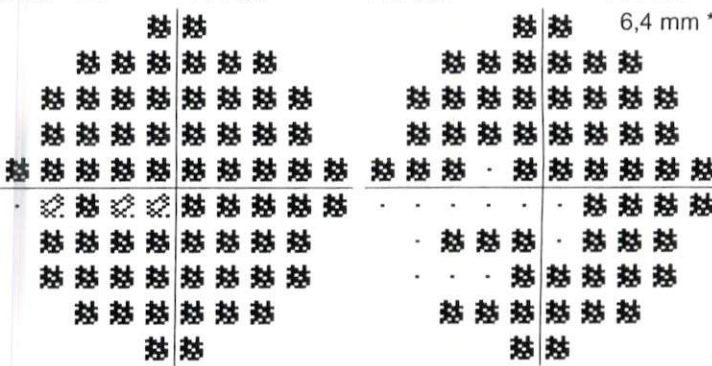

■  $P < 0.5\%$

Signature

