

RECOMMANDATIONS IMPORTANTES A LIRE POUR OBTENIR LES REMBOURSEMENTS ET EVITER LES REJETS

Conditions générales :

Le cadre réservé à l'adhérent doit être dûment renseigné.

Le cadre réservé au médecin doit être renseigné par le praticien lui-même notamment la nature de la maladie.

La validité de la feuille de soins est limitée à 3 mois à compter de la première consultation.

L'entente préalable est exigée pour toute hospitalisation médicale, chirurgicale, soins dentaires spéciaux, extractions multiples, parodontie orthodontie, prothèses dentaires, prothèses auditives ou orthopédiques ainsi que pour tous les actes effectués en série.

En cas d'accident, une déclaration précisant les causes et circonstances de l'accident est à joindre à la feuille de soins.

Pharmacie :

Les vignettes des médicaments doivent être obligatoirement jointes aux ordonnances.

Pour les médicaments sans vignettes une facture de la pharmacie doit être jointe.

Biologie et Biologie :

La facture ainsi qu'une copie des résultats des analyses ou du compte rendu (sous pli confidentiel) doivent être jointes à l'ordonnance médicale pour toute demande de remboursement.

Un pli confidentiel du médecin prescripteur des analyses ou radios peut être demandé par le médecin conseil de la mutuelle.

Optique :

L'ordonnance du médecin prescripteur et la facture de l'opticien sont à joindre à la feuille de soins.

Rééducation :

L'entente préalable renseignée par le médecin prescripteur est exigée avant le début des séances de rééducations.

Pour le remboursement, la facture et le calendrier des séances effectuées sont à joindre à la feuille de soins.

Dentaire :

- En cas de prothèses ou de traitement canalaires, l'accord préalable renseigné sur la feuille de soins est obligatoire avant le début de traitement.
- La facture doit être jointe à la feuille de soins pour toute demande de remboursement.
- La radio-après soins est obligatoire en cas de prothèses ou de traitement canalaires.

Maladie et Affection Longue Durée ALD et ALC :

- La déclaration de maladie chronique doit être renseignée par le médecin prescripteur et renouvelée tous les 6 mois.

Adresses Mails utiles

- 0 Réclamation : contact@mupras.com
- 0 Prise en charge : pec@mupras.com
- 0 Adhésion et changement de statut : adhesion@mupras.com

La MUPRAS garantit le respect de la loi n° 09-08 relative à la protection des personnes physiques à l'égard du traitement des données à caractère personnel.



Déclaration de Maladie

N° P19- 059065

NID: 445.22

☒ Maladie

☐ Dentaire

☐ Optique

☐ Autres

Cadre réservé à l'adhérent (e)

Matricule : 03678 Société : RAM

☐ Actif ☒ Pensionné(e) ☐ Autre :

Nom & Prénom : RASSIF. Mohammed

Date de naissance : 27/08/1960

Adresse : N°18, Rue Med EL yagidi, Quartier des Hopitaux, CASABLANCA

Tél. : 0600326123 Total des frais engagés : Dhs

Cadre réservé au Médecin

Cachet du médecin :

Dr. Hamza BENNOUNA
Cardiologue
3d Abdelmoumen Abdelmalk
CASABLANCA
05 22 86 39 39 / 38 38

Date de consultation : 31 AOUT 2020

Nom et prénom du malade : A. RASSIF Age: 60

Lien de parenté : ☐ Lui-même ☐ Conjoint ☐ Enfant

Nature de la maladie : HM

En cas d'accident préciser les causes et circonstances :

Dans le cas où la maladie aurait un caractère confidentiel, communiquer les renseignements sous pli confidentiel à l'attention du médecin conseil de la Mutuelle.

J'atteste sur l'honneur l'exactitude des renseignements portés sur la présente déclaration. Je déclare avoir pris connaissance de la clause relative à la protection des données personnelles.

Fait à : Le 28 OCT. 2020

Signature de l'adhérent(e) :

ACCUEIL

Docteur Hamza BENNOUNA

Diplômé de la Faculté de Médecine de Nancy

Spécialistes et Pathologie Cardiaque
et Vasculaire (Nancy)

Ancien Interne et Attaché des Hôpitaux de Nancy

Diplômé en Echographie et doppler Cardiaque
et Vasculaire (Nancy)

Capacité d'Aide Médicale Urgente (Nancy)

Capacité de Médecine de Catastrophe (Nancy)

الدكتور حمزة بنونة

خريج كلية الطب بنانسي (فرنسا)

اختصاصي في أمراض القلب والشرابين

طبيب سابقا بمستشفيات نانسي

خريج في الفحص الآلي للقلب والشرابين (نانسي)

خريج في طب المستعجلات بنانسي

Casablanca, le : 01 OCT. 2020 الدار البيضاء، في :

158,00 x3 RAPPEL
COINTEGRAL 300/120

50,70 x3
CARDENSIEL 2,5mg B.D
PM
SVP

Dr. Hamza BENNOUNA
Cardiologue
Bd. Abdelmoumen et Rue Abdelmalek Abou Marouane
CASABLANCA
Tél. 05 22 86 39 39 - 38 38



Compt

CARDENSIEL 2,5mg B.D

PPV : 50,70 DH

PPV : 50,70 DH

PPV : 50,70 DH

TSVP

123195
REVITAL

Handwritten signature

248,15

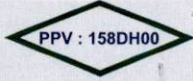

SUN PHARMACEUTICALS MOROCCO LLC
169 Avenue Hassan 1^{er}, 20070 Casablanca

Fabriqué par :

AFRIC-PHAR

Route Régionale n°322 km 12,400,
Aïn Harrouda 28630, Casablanca - Maroc

Dr. Hamza BENNOUNA
Cardiologue
Bd. Abdelmoumen et Rue Abdelmalek
CASABLANCA
Tél. 05 22 86 39 39 / 38 28

FSC No. 03/27/108/00265/AH-20
Lot: RGM00120
Fab: FEB. 2020
Exp: JAN. 2023
Prix : 123DH25

 **عبدلية الإسكندرية**
PHARMACIE ALEXANDRIE
Mme BENJELLOUN Fouzi
Docteur en Pharmacie
35, Boulevard Alexandrie
Tél: 0522.86.15.13 - Casablanca
INPE: 087006456 - ICE: 00 1827 636 000 AF



SUN PHARMACEUTICALS MOROCCO LLC
169, Avenue Hassan 1^{er}, 20070 Casablanca

Fabriqué par :

AFRIC-PHAR

Route Régionale n°322 km 12,400,
Aïn Harrouda 28630, Casablanca - Maroc

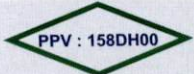

SUN PHARMACEUTICALS MOROCCO LLC
169, Avenue Hassan 1^{er}, 20070 Casablanca

Fabriqué par :

AFRIC-PHAR

Route Régionale n°322 km 12,400,
Aïn Harrouda 28630, Casablanca - Maroc

Docteur Hamza BENNOUNA

Diplômé de la Faculté de Médecine de Nancy

Spécialistes et Pathologie Cardiaque
et Vasculaire (Nancy)

Ancien Interne et Attaché des Hôpitaux de Nancy

Diplômé en Echographie et doppler Cardiaque
et Vasculaire (Nancy)

Capacité d'Aide Médicale Urgente (Nancy)

Capacité de Médecine de Catastrophe (Nancy)

الدكتور حمزة بنونة

خريج كلية الطب بنانسي (فرنسا)

اختصاصي في أمراض القلب والشرابين

طبيب سابقا بمستشفيات نانسي

خريج في الفحص الآلي للقلب والشرابين (نانسي)

خريج في طب المستعجلات بنانسي

Casablanca, le : 31 AOUT 2020 الدار البيضاء، في :

1. ~~Rapine~~

2. ~~1~~

Sanofi-aventis Maroc
Route de Rabat -R.P.1
Ain sebaâ Casablanca
Aprovel 150 mg, cp b 28
P.P.V : 158,30 DH

6 118001 080892

158,30

APROVEL
150

3. ~~1-0-0~~

87,50

4. ~~Renaxilum~~

LOT: 200137
DLUO: 04/2023
87,00DH

21,50

5. ~~Mi Gualine~~

6. ~~1-0-0~~

266,80

7. ~~jus 1~~

Dr. Hamza BENNOUNA
Cardiologue
Bd. Abdelmoumen et Rue Abdelmalek
CASABLANCA
Tél : 05 22 86 39 39 / 05 22 86 38 38

PPV: 21DH50
PER: 05/22
LOT: J1600

05 22 86 38 38 - 05 22 86 39 39
Résidence Hicham, Angle Bd. Abdelmoumen et Rue Abdelmalek Abou Marouane - CASABLANCA
Tél. : 05 22 86 39 39 - 05 22 86 38 38 - Urgences : 06 61 16 96 78 - E-mail : bennounahamza@yahoo.fr

Laboratoire CIRAB

90, avenue 2 MARS - CASABLANCA - Tél.:022 86 25 50 ou 022 86 25 51 - Fax : 022 86 25 52

RC:218506 - Enregistrement:8721 - Patente:34400430 - TVA:705519 - CNSS:2051671

Docteur Allal ROUDANI

Internat des Hôpitaux de PARIS, Doctorat de l'Université René descartes - PARIS

CES de Contrôle Physico-Chimique des médicaments, CES de Pharmacotechnie Chimique et Galénique - PARIS

B

AE de Biologie Nucléaire du Centre d'Etudes Nucléaires de SACLAY, AE des Maladies Sexuellement Transmissibles de l'OMS - PARIS

CES de bactériologie-Virologie, CES de Parasitologie, CES d'Hématologie, CES d'Immunologie, CES de Pathologie Médicale - PARIS

Facture 12877

Casablanca Le : 03/09/2020

Analyses effectuées le: 03/09/2020

Pour.....: **Mr. RASSIF MOHAMED**

Sur prescription du :Dr HAMZA BENNOUNA

Code.....: 002D201



Organisme.....: **PRIVE**

Bilan:

BION URE GLY BILIP AUS NVP CRP PSA ASLAT
GGT TROP CLAIR

Total : B 1160

Montant Net : 1160.00 Dh

ARRETEE LA PRESENTE FACTURE A LA SOMME DE :

MILLE CENT SOIXANTE Dhs 00 Cts

LABORATOIRE CIRAB
91 Avenue 2 Mars - Casablanca
Tél: 022 86 25 50 - Fax: 022 86 25 51
RC: 218506 - Enregistrement: 8721 - Patente: 34400430 - TVA: 705519 - CNSS: 2051671

Laboratoire CIRAB

90, avenue 2 MARS - CASABLANCA - Tél.:022 86 25 50 ou 022 86 25 51 - Fax : 022 86 25 52

RC:218506 - Enregistrement:8721 - Patente:34400430 - TVA:705519 - CNSS:2051671

Docteur Allal ROUDANI

IMP

Internat des Hôpitaux de PARIS, Doctorat de l'Université René Descartes - PARIS

CES de Contrôle Physico-Chimique des médicaments, CES de Pharmacotechnie Chimique et Galénique - PARIS

B

AE de Biologie Nucléaire du Centre d'Etudes Nucléaires de SACLAY, AE des Maladies Sexuellement Transmissibles de l'OMS - PARIS

CES de bactériologie-Virologie, CES de Parasitologie, CES d'Hématologie, CES d'Immunologie, CES de Pathologie Médicale - PARIS

Examen N° 50903448 du 03/09/2020

Edité le 04/09/2020

Docteur HAMZA BENNOUNA

Monsieur

RASSIF MOHAMED

002D201



Page 1

HEMATOLOGIE

NUMERATION DES PLAQUETTES

NUMERATION DES HEMATIES

Hémoglobine

Hématocrite

VGM

TGMH

CGMH

NUMERATION DES LEUCOCYTES

FORMULE LEUCOCYTAIRE

Polynucléaires neutrophiles

Polynucléaires éosinophiles

Polynucléaires basophiles

Lymphocytes

Monocytes

200000	/mm ³	(200 000-400 000)
5.80	millions/ μ l	(4.60 - 6.20)
16.60	g/100ml	(14 - 18)
51	%	(40 - 54)
88	μ 3	(82 - 92)
29	pg	(28 - 32)
33	%	(32 - 36)
8400	/ μ l	(5000 - 10000)
63.80	%	(52 - 68)
5359	/ μ l	(2700 - 6300)
1.20	%	(0 - 3)
101	/ μ l	(0 - 250)
0.00	%	(0 - 1)
0	/ μ l	(0 - 100)
29.00	%	(26 - 38)
2436	/mm ³	(1400 - 3400)
6.00	%	(4 - 12)
504	/mm ³	(200 - 1200)

VITESSE DE SEDIMENTATION 1e H
2e H

5	mm	(< 10)
12	mm	(< 20)

PROTEINE C REACTIVE

< 8	mg/l	(< 8)
-----	------	-------

BIOCHIMIE SANGUINE

GLYCEMIE A JEUN

ACIDE URIQUE SERIQUE

UREE SERIQUE

CLAIRANCE DE LA CREATININE MESUREE

Volume des urines de 24H

CREATININE SERIQUE

CREATININE URINAIRE

DEBIT URINAIRE

CLAIRANCE MESUREE

TRIGLYCERIDES

CHOLESTEROL

HDL CHOLESTEROL

> 0.40 = Risque Cardiovasculaire Négatif

0.35 à 0.40 = Risque significatif

< 0.35 = Risque Important

LDL CHOLESTEROL

TRANSAMINASES ASAT OU TGO

1.10	g/l	(0.70 à 1.10)
59	mg/l	(34 - 70)
0.27	g/l	(0.15 à 0.45)
4.10	l	(1 à 3)
14.10	mg/l	(8 à 15)
1010	mg/l	(1000 à 1500)
2.30	ml/mn	(0.50 à 2)
160	ml/min	(100 à 140)
0.74	g/l	(0.50 à 1.50)
1.76	g/l	(0.3 à 2)
0.45	g/l	(> 0.40)
1.16	g/l	(< 1.55)
21	UI/l	(< 37)

Examen N° 50903448 du 03/09/2020

Edité le 04/09/2020

Docteur **HAMZA BENNOUNA**

Monsieur

RASSIF MOHAMED

002D201



Page 2

TRANSAMINASES ALAT ou TGP	23	UI/l	(< 40)
GAMMA GLUTAMYL TRANSFERASE (GGT)	37	UI/l	(10 à 50)
TROPONINE	< 0.50	ng/ml	(< 0.50)
< 0.50 : Sujet sain			
> 2.00 : Forte préemption d'Infarctus aigu du Myocarde			

BILAN IONIQUE SERIQUE

SODIUM	141	mEq/l	(135 à 145)
POTASSIUM	4.97	mEq/l	(3.50 à 5.50)
CHLORE SERIQUE	99	mEq/l	(95 à 105)
RESERVE ALCALINE	28	mEq/l	(25 à 30)
CALCIUM SERIQUE	100	mg/l	(88 à 105)
PHOSPHATES SERIQUES	38	mg/l	(25 à 45)
PROTEINES SERIQUES	73	g/l	(62 à 82)

BIOLOGIE NUCLEAIRE

ANTIGENE SPECIFIQUE DE LA PROSTATE

1.40 ng/ml (< 5)

C'est un dosage RADIOIMMUNOLOGIQUE

LABORATOIRE CIRAB
97 Avenue 24
TUNIS
Tél: 0922 82 20 71 - 82 20 72

Docteur Hamza BENNOUNA

Diplômé de la Faculté de Médecine de Nancy

Spécialistes et Pathologie Cardiaque
et Vasculaire (Nancy)

Ancien Interne et Attaché des Hôpitaux de Nancy

Diplômé en Echographie et doppler Cardiaque
et Vasculaire (Nancy)

Capacité d'Aide Médicale Urgente (Nancy)

Capacité de Médecine de Catastrophe (Nancy)

الدكتور حمزة بنونة

خريج كلية الطب بنانسي (فرنسا)

اختصاصي في أمراض القلب والشرابين

طبيب سابقا بمستشفيات نانسي

خريج في الفحص الآلي للقلب والشرابين (نانسي)

خريج في طب المستعجلات بنانسي

Handwritten signature in Arabic script.

Handwritten signature in Arabic script.

Casablanca, le : : الدار البيضاء ، في :

31 AOUT 2020

Handwritten notes in Arabic script, including names and dates.

LABORATOIRE CIRAB
91 Avenue 716
Tél: 05 22 86 39 39 / 38 38

Dr. Hamza BENNOUNA

Cardiologue
Bd. Abdelmoumen et Rue Abdelmalek
CASABLANCA

Tél. 05 22 86 39 39 / 38 38

إقامة هشام، زاوية شارع عبد المومن و زقة عبد المالك أبو مروان - الدار البيضاء - الهاتف : 05 22 86 38 38 - 05 22 86 39 39
Résidence Hicham, Angle Rue Abdelmalek Abou Marouane - CASABLANCA
Tél. : 05 22 86 39 39 - 05 22 86 38 38 - Urgences : 06 61 16 96 78 - E-mail : bennounahamza@yahoo.fr

Docteur Hamza BENNOUNA

Diplômé de la Faculté de Médecine de Nancy

Spécialistes et Pathologie Cardiaque
et Vasculaire (Nancy)

Ancien Interne et Attaché des Hôpitaux de Nancy

Diplômé en Echographie et doppler Cardiaque
et Vasculaire (Nancy)

Capacité d'Aide Médicale Urgente (Nancy)

Capacité de Médecine de Catastrophe (Nancy)

الدكتور حمزة بنونة

خريج كلية الطب بنانسي (فرنسا)

اختصاصي في أمراض القلب والشرابين

طبيب سابقا بمستشفيات نانسي

خريج في الفحص الآلي للقلب والشرابين (نانسي)

خريج في طب المستعجلات بنانسي

ELECTROCARDIOGRAMME

Nom :

RA 881 F

Prénom :

لمحمد

Date de naissance :

27/08/1960

Age :

60 ans

Date d'examen :

31/08/22

Heure :

Motif d'examen :

HTA

Traitements :

Conclusions :

Roll R sur 22
M PR we R d'hab 22
Rohls ST a bcl HVR

اقامة هشام، زاوية شارع عبد المؤمن مولقة عبد الملك ابومروان - الدار البيضاء - الهاتف : 05 22 86 39 39

Résidence Hicham, Angle Bd Abdelmoumen et Rue Abdelmalek Abou Marouane - CASABLANCA

Téléphone : 05 22 86 39 39 - Urgences : 06 61 16 96 78 - Fax : 05 22 86 38 28

CABINET D'EXPLORATIONS CARDIOVASCULAIRES

Docteur BENNOUNA Hamza

Angle Boulevard Abdelmoumen et rue Abou Marouane Casablanca

Tél : +212 522 86 39 39 / + 212 522 86 38 38

NOTE D'HONORAIRE

CONCERNANT

: 

NATURE D'EXAMEN : Echo-doppler cardiaque du 07 SEP. 2020

HONORAIRES PERCUS: Mille dirhams (1000dhs)

Dr. Hamza BENNOUNA
Docteur BENNOUNA Hamza
Bd. Abdelmoumen et Rue Abdelmoulik
CASABLANCA
Tél. 05 22 86 39 39 / 38 38

CABINET D'EXPLORATIONS CARDIOVASCULAIRES

Docteur BENNOUNA Hamza

Angle Boulevard Abdelmoumen et rue Abou Marouane Casablanca

Tél : +212 522 86 39 39 / + 212 522 86 38 38

NOTE D'HONORAIRE

CONCERNANT : M^o RASSIF Mohamed

NATURE D'EXAMEN : Epreuve d'effort du 01.10.2020

HONORAIRES PERCUS: Mille dirhams (1000dhs)

Docteur BENNOUNA Hamza

Dr. Hamza BENNOUNA
Cardiologue
Bd. Abdelmoumen et Rue Abdelmoumen
CASABLANCA
Tél : 05 22 86 39 39 / 38 38

Spécialiste en pathologie cardio-vasculaire (Nancy).
Diplôme d'écho-doppler cardio-vasculaire (Nancy).
Capacité d'aide médicale urgente (Nancy).
Capacité de médecine de catastrophe (Nancy).

COMPTE RENDU D'ECHO-DOPPLER CARDIAQUE

NOM : RASSIF

Prénom : Mohamed

Motif d'examen : Bilan hypertension artérielle.

Compte rendu de l'examen : l'examen s'est déroulé dans des bonnes conditions techniques.

- ♥ Aorte de taille normale à 37mm ; et d'ouverture systolique normale à 17mm.
- ♥ Oreillette gauche de taille à 38mm, de cinétique normale, sans thrombus.
- ♥ Ventricule gauche de dimension normale (DTD à 43mm – DTS à 20mm); cinésie du ventricule gauche sans particularité; hypertrophie ventriculaire gauche, pas de thrombus intracavitaires. Fraction d'éjection estimée à 67% par TEICHOTZ, et 71% par SIMPSON.
- ♥ Appareil valvulaire mitral : anneau de taille normal, pas de végétations, pas de remaniement valvulaire. Pas de prolapsus de la valve mitrale. Pas de rétrécissement mitral, ni d'insuffisance mitrale. Trouble de la relaxation du ventricule gauche.
- ♥ Appareil valvulaire aortique : anneau de taille normal, tricuspédie, pas de végétations, pas de remaniement valvulaire, pas de rétrécissement aortique, insuffisance aortique de faible grade.
- ♥ Appareil valvulaire tricuspideen : sans particularité.
- ♥ Pas d'épanchement péricardique.
- ♥ Crosse aortique normale. Vaisseaux du cou sans particularité.
- ♥ Cavités droites et veine cave inférieure non dilatées.

AU TOTAL :

- Ventricule gauche de taille normale, de cinétique normale, hypertrophie ventriculaire gauche concentrique, fraction d'éjection estimée à 71%.
- Pas de prolapsus de la valve mitrale.
- Insuffisance aortique de faible grade.
- Trouble de la relaxation du ventricule gauche.
- Pas d'épanchement péricardique.

Dr. Hamza BENNOUNA
Cardiologue
Bd. Abdelmoumen et Rue Abdelmalek Aboumarouane, CASABLANCA
D. BENNOUNA Hamza BENNOUNA
Tél : 05 22 86 39 39 / 38 38

Nom: Mohamed Rassif

Médecin Réf.

Date d'examen: 07/09/2020

Date de naissance:

Age:

Sexe:

Poids:

Taille:

SC:

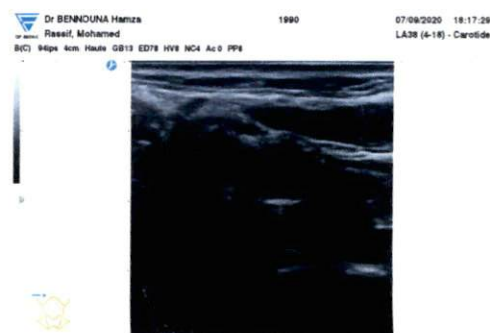
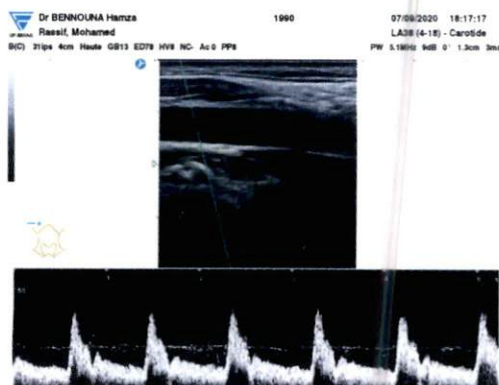
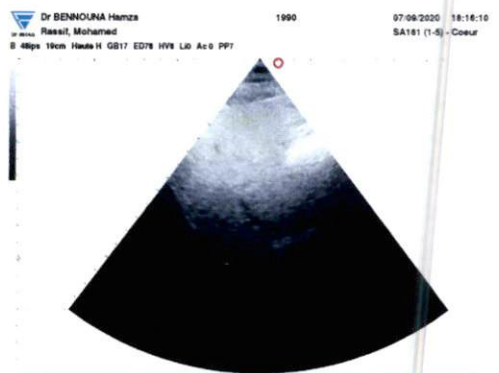



Casablanca, le

COMPTE RENDU D'EPREUVE D'EFFORT

NOM : RASSIF
PRENOM : Mohamed
DATE D'EXAMEN : 01.10.2020.
MOTIF D'EXAMEN : Bilan pour hypertension artérielle.

- Epreuve d'effort sub-maximale 83% de la fréquence maximale théorique, négative cliniquement et électriquement, atteinte du 2^{ème} palier selon le protocole de Bruce durant une minute et 51 secondes, interrompue par fatigue.
- Pas de trouble du rythme, trouble de la conduction durant le repos, l'effort et la récupération.
- Profil tensionnel adapté à l'effort avec une tension artérielle initiale à 125/70mmHg, une tension artérielle à l'acmé de l'effort à 160/80mmHg, et une tension artérielle à 140/70mmHg en fin d'examen.
- Bonne capacité à l'effort.

AU TOTAL :

Epreuve d'effort sub-maximale, 83% de la fréquence maximale théorique, négative cliniquement et électriquement.
Pas de trouble du rythme.
Pas d'élément en faveur d'une cardiopathie ischémique.
Bon profil tensionnel, adapté à l'effort.

DR BENNOUNA Hamza

Dr. Hamza BENNOUNA
Cardiologue
Bd. Abdelmoumen Ben Ali
CASABLANCA
Tél : 05 22 86 59 38 / 38 38 68

FC 59
PR 166
QRSD 105
QT 458
QTc 454

--Axe--

P 37
QRS -26
T 92

