

RECOMMANDATIONS IMPORTANTES A LIRE POUR ACTIVER LES REMBOURSEMENTS ET EVITER LES REJETS

Conditions générales :

Le cadre réservé à l'adhérent doit être dûment renseigné.

Le cadre réservé au médecin doit être renseigné par le praticien lui-même notamment la nature de la maladie.

La validité de la feuille de soins est limitée à 3 mois à compter de la première consultation.

L'entente préalable est exigée pour toute hospitalisation médicale, chirurgicale, soins dentaires spéciaux, extractions multiples, parodontie orthodontie, prothèses dentaires, prothèses auditives ou orthopédiques ainsi que pour tous les actes effectués en série.

En cas d'accident, une déclaration précisant les causes et circonstances de l'accident est à joindre à la feuille de soins.

Pharmacie :

Les vignettes des médicaments doivent être obligatoirement jointes aux ordonnances.

Pour les médicaments sans vignettes une facture de la pharmacie doit être jointe.

Diagnostique et Biologie :

La facture ainsi qu'une copie des résultats des analyses ou du compte rendu (sous pli confidentiel) doivent être jointes à l'ordonnance médicale pour toute demande de remboursement.

Un pli confidentiel du médecin prescripteur des analyses ou radios peut être demandé par le médecin conseil de la mutuelle.

Optique :

L'ordonnance du médecin prescripteur et la facture de l'opticien sont à joindre à la feuille de soins.

Rééducation :

L'entente préalable renseignée par le médecin prescripteur est exigée avant le début des séances de rééducations.

Pour le remboursement, la facture et le calendrier des séances effectuées sont à joindre à la feuille de soins.

Dentaire :

En cas de prothèses ou de traitement canalaire, l'accord préalable renseigné sur la feuille de soins est obligatoire avant le début de traitement.

La facture doit être jointe à la feuille de soins pour toute demande de remboursement.

La radio-après soins est obligatoire en cas de prothèses ou de traitement canalaire.

Maladie et Affection Longue Durée ALD et ALC :

La déclaration de maladie chronique doit être renseignée par le médecin prescripteur et renouvelée tous les 6 mois.

Adresses Mails utiles

Réclamation : contact@mupras.com
Prise en charge : pec@mupras.com
Adhésion et changement de statut : adhesion@mupras.com

MUPRAS garantit le respect de la loi n° 09-08 relative à la protection des personnes physiques à l'égard du traitement des données à caractère personnel.

MUPRAS : Centre Allal Ben Abdellah - 6ème Etage Angle Rue Mohamed Fakir et Rue Allal Ben Abdellah - Quartier de l'Horloge
Casablanca 20000 - Tél. : 05 22 20 45 45 (LG) - Fax : 05 22 22 78 18 - www.mupras.com



Déclaration de Maladie

N° P19- 055752

☐ Maladie

☐ Dentaire

☒ Optique

☐ Autres

Cadre réservé à l'adhérent (e)

Matricule : 5169

Société : RAM

☐ Actif

☐ Pensionné(e)

☐ Autre :

Nom & Prénom : HAMRARRASS TAIBI

Date de naissance : 01/07/1956

Adresse : AV Laguerre Tixal 2 N° 10
C.D. Casablanca

Tél. : 0603392662 Total des frais engagés : 2914,30 Dhs

Cadre réservé au Médecin

Cachet du médecin :

Date de consultation : / /

Nom et prénom du malade : HAMRAS Touna

Age :

Lien de parenté :

☐ Lui-même

☐ Conjoint

☐ Enfant

Nature de la maladie : R.C.S.

En cas d'accident préciser les causes et circonstances :

Dans le cas où la maladie aurait un caractère confidentiel, communiquer les renseignements sous pli confidentiel à l'attention du médecin conseil de la Mutuelle.

J'atteste sur l'honneur l'exactitude des renseignements portés sur la présente déclaration. Je déclare avoir pris connaissance de la clause relative à la protection des données personnelles.

Fait à : Casa

Le : / /

Signature de l'adhérent(e) :

Docteur Mohamed Slaoui

Spécialiste

en Hépatologie - Gastro - Entérologie
et Proctologie Médico-Chirurgicale

ENDOSCOPIE DIAGNOSTIQUE ET
INTERVENTIONNELLE
ECHOGRAPHIE



الدكتور محمد السلاوي

إختصاصي في أمراض المعدة والأمعاء

و الكبد و البواسير

علاج و جراحة أمراض المخرج

التشخيص بالمنظار الباطني

الكشف بالموجات فوق الصوتية

Casablanca, Le 23 OCT. 2020 في الدار البيضاء،

Dr. Mohamed Slaoui

23,60 x 5
23,60 x 5
23,60 x 5

56,30
56,30
56,30

2004
2004
2004

2004
2004
2004

2004
2004
2004

PHARMACEUTIQUE
181, Bd. Abdelmoumen 2^{ème} Etage - Imm. Fiat - Jeep - Quartier des Palmiers - Casablanca - MAROC
Tél.: 05.22.23.78.83 - Tél.Fax : 05.22.25.99.87
E-mail : slaouimed.doc@gmail.com • Urgence : 06 98 97 17 18

PPV: 56,30 DH
LOT: 20F24B
EXP: 06/2022

Fabriqué par **SMB**

SMB TECHNOLOGY S.A.
39 rue du Parc Industriel,
B-6900 MARCHÉ-EN-FAMENNE, Belgique.

D-CURE[®] AMPOULE



SYNTHEMEDIC

22 rue zoubier bnou al aoulam roches
noires casablanca

INEXIUM

40 mg

Cpr GR

Boîte 14

641/15DMP/21NRQ

P.P.V.: 123,60 DH

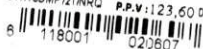

SYNTHEMEDIC

22 rue zoubier bnou al aoulam roches
noires casablanca

INEXIUM

40 mg

Cpr GR

Boîte 14

641/15DMP/21NRQ

P.P.V.: 123,60 DH



SYNTHEMEDIC

22 rue zoubier bnou al aoulam roches
noires casablanca

INEXIUM

40 mg

Cpr GR

Boîte 14

641/15DMP/21NRQ

P.P.V.: 123,60 DH



SYNTHEMEDIC

22 rue zoubier bnou al aoulam roches
noires casablanca

INEXIUM

40 mg

Cpr GR

Boîte 14

641/15DMP/21NRQ

P.P.V.: 123,60 DH



SYNTHEMEDIC

22 rue zoubier bnou al aoulam roches
noires casablanca

INEXIUM

40 mg

Cpr GR

Boîte 14

641/15DMP/21NRQ

P.P.V.: 123,60 DH



Docteur Mohamed Slaoui

Spécialiste
en Hépatologie - Gastro - Entérologie
et Proctologie Médico-Chirurgicale
ENDOSCOPIE DIAGNOSTIQUE ET
INTERVENTIONNELLE
ECHOGRAPHIE



الدكتور محمد السلاوي

إختصاصي في أمراض المعدة والأمعاء
والكبد و البواسير
علاج وجراحة أمراض المخرج
التشخيص بالمنظار الباطني
الكشف بالموجات فوق الصوتية

Casablanca, Le

الدار البيضاء،

HAMRASS Touria

ASAT ALAT

GGT

Glycémie à jeun

Hba1c

Cholesterol total/ HDL/LDL

Triglycérides

TSH us

Urée, Créatinine

uricémie

VS

NFS, plaquettes

Ferritinémie

vitamine D



Docteur Mohamed Slaoui
Spécialiste: Hépatologie - Gastro - Entérologie
et Proctologie Médico-Chirurgicale
ENDOSCOPIE - ECHOGRAPHIE
82, Rue Soumaya, Angle Bd Abdelmoumen
2^{ème} Etage, "IMM. RENAULT" - Casablanca, MAROC
Tél : 05.22.23.78.83 - Tél / Fax : 05.22.25.99.87
05 / 69 69 55 55
DR BOUTAYEB KHAIR HOUDA
Médecin Biologiste
438, Bd 6 Novembre C.D. Cas.
Tél : 05.22.55.69.19 / 50

05.11.2020
2 9450

Laboratoire d'Analyses Médicales Labonil

Dr Houda BOUTAYEB KHAIR

Médecin Biologiste



مختبر النيل للتحليلات الطبية

الدكتورة هدى بوطيب خير

طبيبة اختصاصية في التحليلات الطبية

Code INPE : 093061141



FACTURE N° : 2010200044

Casablanca le 20-10-2020

Mme Touria HAMRASS

Demande N° 2010200044

Date de l'examen : 20-10-2020

Analyses :

Récapitulatif des analyses

CN	Analyse	Val	Clefs
	Créatinine	B30	B
	Cholestérol HDL	B50	B
	LDL calculé	B50	B
	Triglycérides	B60	B
	Urée	B30	B
	25 OH-Vitamine D total (D2+D3)	B450	B
0100	Acide urique	B30	B
0106	Cholestérol total	B30	B
0118	Glycémie	B30	B
0119	Hémoglobine glycosylée	B100	B
0154	Ferritine	B250	B
0163	TSH	B250	B
0216	Numération formule	B80	B
0223	VS	B30	B
	ASAT (transaminase GOT)	B50	B
	ALAT (Transaminase GPT)	B50	B
	Gamma G.T.	B50	B

Total des B : 1620

TOTAL DOSSIER : 1940.00DH

Arrêtée la présente facture à la somme de : mille neuf cent quarante dirhams

LABONIL
Dr BOUTAYEB KHAIR
Médecin Biologiste
438, Bd 6 Novembre C D Cas
TEL : 05 22 55 69 49 / 50



Prélèvement du : 20-10-2020
Code Patient : 1707310002
Date de naissance : 23-10-1953 (66 ans)

Mme Touria HAMRASS

N° du dossier : 2010200044
Médecin : Dr SLAOUI MOHAMED

Résultats Valeurs de référence Antécédents

HEMATOCYTOLOGIE

HEMOGRAMME (SYSMEX XS 1000i)

"Les valeurs de référence sont en fonction de l'âge, du sexe, état physiologique du patient(e) et l'âge de grossesse"

16-04-2019

Hématies :	4.90	M/mm ³	(3.85-5.20)	4.49
Hémoglobine :	14.1	g/dL	(11.8-15.8)	12.9
Hématocrite :	40.6	%	(35.0-45.5)	37.4
VGM :	83	fL	(80-101)	83
TCMH :	29	pg	(27-34)	29
CCMH :	34.7	g/dL	(28.0-36.0)	34.5
Leucocytes :	5 200	/mm ³	(3 600-10 500)	5 100
Polynucléaires Neutrophiles :	46 %	Soit 2 392 /mm ³	(2 000-7 500)	2040
Lymphocytes :	47 %	Soit 2 444 /mm ³	(1 000-4 000)	2601
Monocytes :	5 %	Soit 260 /mm ³	(-1 100)	357
Polynucléaires Eosinophiles :	2 %	Soit 104 /mm ³	(0-600)	102
Polynucléaires Basophiles :	0 %	Soit 0 /mm ³	(0-150)	0
Plaquettes :	212 000	/mm ³	(150 000-450 000)	182 000

Commentaire :

Hémogramme normal.

VITESSE DE SEDIMENTATION (Méthode de Westergreen)

18-08-2018

VS 1ère heure	15 mm	20
VS 2ème heure	31 mm	41

Valeur de référence VS 1ère heure: Homme (VS < âge/2), Femme [VS < (âge+10)/2]

LABONIL
BOUTAYEB KHAIR HOUDA
6 NOVEMBRE C.D. 62
Tél : 05 22 55 69 49 / 50



16-04-2019

HDL-Cholestérol

(Dosage enzymatique – Roche Diagnostics Cobas)

0.60 g/L

(0.40–0.94)

0.51

1.55 mmol/L

(1.03–2.43)

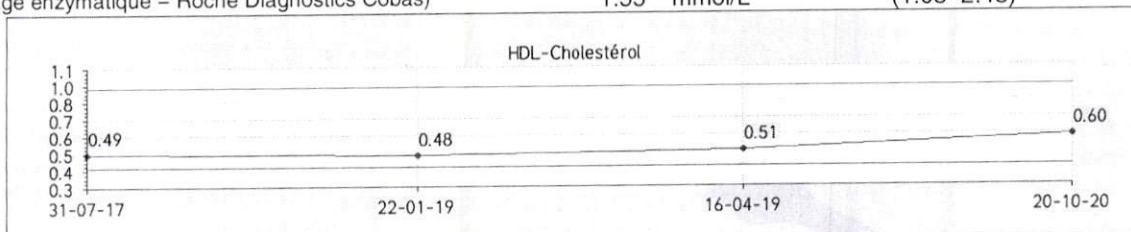

16-04-2019

LDL-Cholestérol

(Calculé selon la formule de Friedwald)

1.15 g/L

0.99

2.97 mmol/L

Valeurs cibles du LDL-Cholestérol selon les recommandations ANSM de mars 2005 :

- 0 Facteur de risque : LDL < 2,20 g/L (5,70 mmol/L)
- 1 Facteur de risque : LDL < 1,90 g/L (4,90 mmol/L)
- 2 Facteurs de risque : LDL < 1,60 g/L (4,14 mmol/L)
- Plus de 2 facteurs de risque : LDL < 1,30 g/L (3,36 mmol/L)
- Antécédent de maladie cardiovasculaire avérée : LDL < 1,00 g/L (2,58 mmol/L)

Facteurs de risque : Diabète, Tabac, HTA, Obésité, Age > 60 ans, HDL < 0,40 g/L, Sédentarité, ATCD de maladie cardiovasculaire familiale.

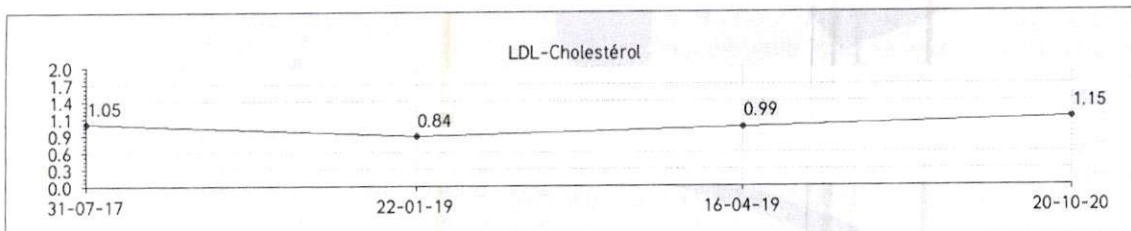

16-04-2019

Transaminases GPT (ALAT)

(Dosage enzymatique – Roche Diagnostics Cobas)

17 UI/L

(5–55)

31

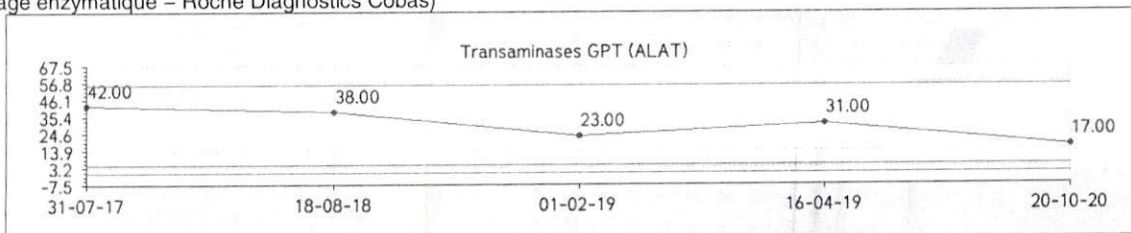

LABONIL
Dr Houda BOUTAYEB KHAIR
Médecin Biologiste
38, Bd 6 Novembre C.D. Cas.
Tél : 05 22 55 69 49 / 50

Transaminases GOT (ASAT)

(Dosage enzymatique – Roche Diagnostics Cobas)

17 UI/L

(5-40)

16-04-2019

26

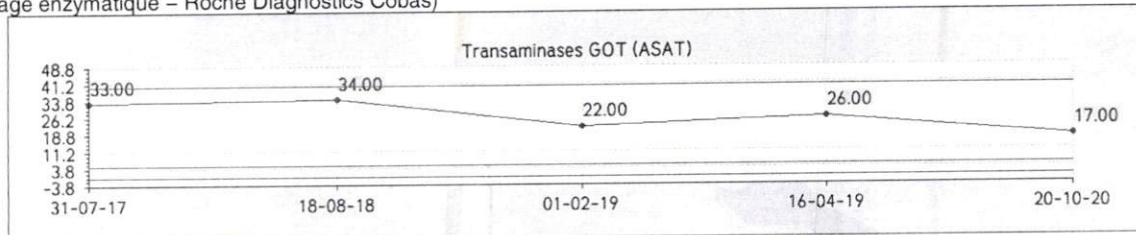

Gamma glutamyl-transférase (GGT)

(Dosage enzymatique – Roche Diagnostics Cobas)

13 UI/L

(7-35)

16-04-2019

17

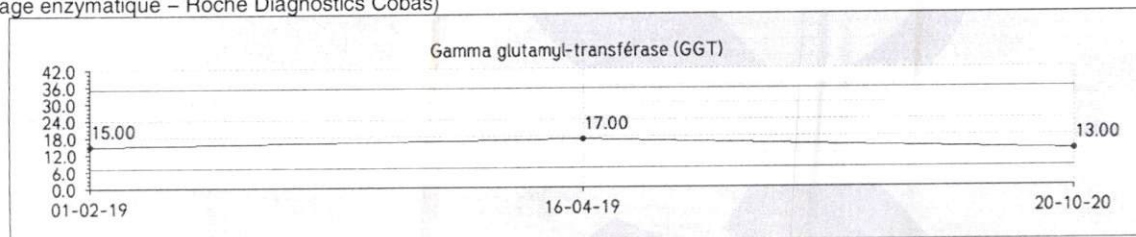

Ferritine

(Technique Immunofluorescence ELFA Biomérieux)

36.3 ng/mL

Age	Valeurs de référence
Homme Adulte	20-200 ng/ml
Femme avant ménopause	10-125 ng/ml
Femme après ménopause	20-200 ng/ml
Nouveau Né	50-400 ng/ml
Nourrisson <1 mois	90-600 ng/ml
Nourrisson 1 à 2 mois	140-400 ng/ml
Nourrisson 2 à 6 mois	40-220 ng/ml
Nourrisson >6 mois jusqu'à	15-80 ng/ml

La ferritinémie est augmentée lors du syndrome inflammatoire infectieux ou non, d'une surcharge en fer et lors de l'hémochromatose génétique

25OH-Vitamine D total (D2+D3)

(Technique ELFA – Vidas Biomérieux)

23.4 ng/ml

(30.0-100.0)

Valeurs de référence :

- Carence :	< à 10	ng/ml
- Insuffisance :	entre 10 et 29	ng/ml
- Suffisant :	entre 30 et 100	ng/ml
- Toxicité :	> à 100	ng/ml

LABONIL
Dr Houda BOUTAYEB KHAIR
Médecin Biologiste
438, Bd 6 Novembre C D Cas
Tél : 05 22 55 69 49 / 50



HORMONOLOGIE

16-04-2019

TSH Ultra-sensible

(Technique ECLIA – Roche Diagnostics Cobas)

2.279 mUI/L

(0.250–5.600)

2.704

– Hyperthyroïdie : TSH < à 0,15 mUI/L

– Hypothyroïdie : TSH > à 7,00 mUI/L

– Nouveau-né : TSH augmente à la 30 minute de vie (80 mUI/L) puis retour à la normale vers 2–5 jours.

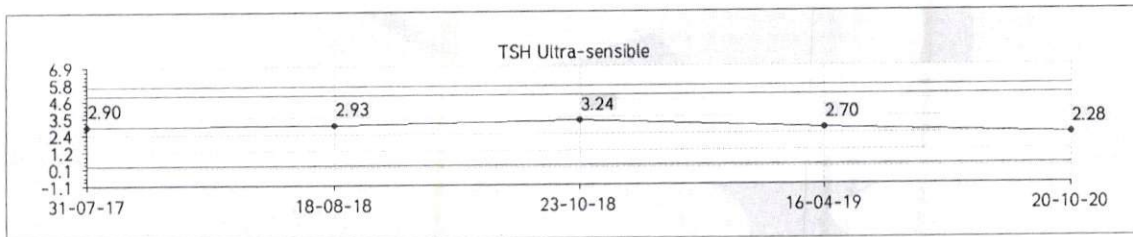

Age	Valeur de référence
0 à 1 mois	0,70 à 18,10 mUI/L
1 à 12 mois	1,12 à 8,21 mUI/L
1 à 5 ans	0,80 à 6,25 mUI/L
6 à 10 ans	0,80 à 5,40 mUI/L
11 à 14 ans	0,70 à 4,61 mUI/L
15 à 18 ans	0,50 à 4,33 mUI/L
> à 19 ans	0,25 à 5,00 mUI/L
Femme enceinte 1 ^{er} T	0,05 à 3,70 mUI/L
2 ^{ème} T	0,31 à 4,35 mUI/L
3 ^{ème} T	0,41 à 5,18 mUI/L

Demande validée biologiquement par : Biologiste Médecin

LABONIL
Dr BOUTAYEB KHAIR HOUDA
Médecin Biologiste
438, Bd 6 Novembre C D Cas
TEL : 05 22 55 69 49 / 50

