

RECOMMANDATIONS IMPORTANTES A LIRE POUR ACTIVER LES REMBOURSEMENTS ET EVITER LES REJETS

Conditions générales :

- Le cadre réservé à l'adhérent doit être dûment renseigné.
- Le cadre réservé au médecin doit être renseigné par le praticien lui-même notamment la nature de la maladie.
- La validité de la feuille de soins est limitée à 3 mois à compter de la première consultation.
- L'entente préalable est exigée pour toute hospitalisation médicale, chirurgicale, soins dentaires spéciaux, extractions multiples, parodontie orthodontie, prothèses dentaires, prothèses auditives ou orthopédiques ainsi que pour tous les actes effectués en série.
- En cas d'accident, une déclaration précisant les causes et circonstances de l'accident est à joindre à la feuille de soins.

Pharmacie :

- Les vignettes des médicaments doivent être obligatoirement jointes aux ordonnances.
- Pour les médicaments sans vignettes une facture de la pharmacie doit être jointe.

Radiologie et Biologie :

- La facture ainsi qu'une copie des résultats des analyses ou du compte rendu (sous pli confidentiel) doivent être jointes à l'ordonnance médicale pour toute demande de remboursement.
- Un pli confidentiel du médecin prescripteur des analyses ou radios peut être demandé par le médecin conseil de la mutuelle.

Optique :

- L'ordonnance du médecin prescripteur et la facture de l'opticien sont à joindre à la feuille de soins.

Rééducation :

- L'entente préalable renseignée par le médecin prescripteur est exigée avant le début des séances de rééducations.
- Pour le remboursement, la facture et le calendrier des séances effectuées sont à joindre à la feuille de soins.

Dentaire :

- En cas de prothèses ou de traitement canalaires, l'accord préalable renseigné sur la feuille de soins est obligatoire avant le début de traitement.
- La facture doit être jointe à la feuille de soins pour toute demande de remboursement.
- La radio-après soins est obligatoire en cas de prothèses ou de traitement canalaires.

Maladie et Affection Longue Durée ALD et ALC :

- La déclaration de maladie chronique doit être renseignée par le médecin prescripteur et renouvelée tous les 6 mois.

Adresses Mails utiles

- Réclamation : contact@mupras.com
- Prise en charge : pec@mupras.com
- Adhésion et changement de statut : adhesion@mupras.com

La MUPRAS garantit le respect de la loi n° 09-08 relative à la protection des personnes physiques à l'égard du traitement des données à caractère personnel.

MUPRAS : Centre Allal Ben Abdellah - 6ème Etage Angle Rue Mohamed Fakir et Rue Allal Ben Abdellah - Quartier de l'Horloge Casablanca 20000 - Tél : 05 22 20 45 45 (LG) - Fax : 05 22 22 78 18 - www.mupras.com



MUPRAS
Mutuelle de Prévoyance
& d'Actions Sociales
de Royal Air Maroc

Déclaration de Maladie

N° W19-434765

ND: 46 717

☐ Maladie

☐ Dentaire

☐ Optique

☐ Autres

Cadre réservé à l'adhérent (e)

Matricule : 2992

Société : Royal Air Maroc

☐ Actif

☐ Pensionné(e)

☐ Autre

Nom & Prénom : BOUCETTA Saïda

Date de naissance :

Adresse :

Tél : 0661950605

Total des frais engagés : 4058,90 Dhs

Cadre réservé au Médecin

Cachet du médecin :

Docteur Houria Jawahari
Spécialiste
Diabétologie - Endocrinologie - Nutrition
213, Av. Mohamed V, 6ème Etage
Gueliz - Marrakech - Maroc
Tél : 05 24 43 36 62

Date de consultation : 14/9/2020

Nom et prénom du malade : Boucetta Saïda Age :

Lien de parenté : ☐ Lui-même ☐ Conjoint ☐ Enfant

Nature de la maladie : Diabète insulino-dépendant + HTA

En cas d'accident préciser les causes et circonstances :

Dans le cas où la maladie aurait un caractère confidentiel, communiquer les renseignements sous pli confidentiel à l'attention du médecin conseil de la Mutuelle.

J'atteste sur l'honneur l'exactitude des renseignements portés sur la présente déclaration. Je déclare avoir pris connaissance de la clause relative à la protection des données personnelles.

Fait à : Marrakech

Le : 14/9/2020

Signature de l'adhérent(e) :

Docteur Houria O. Jawhari

Spécialiste

Diabétologie - Glandes endocrines

Cholestérole - Obésité - Goitre

Impuissances sexuelles - Maladies du sein

Retards de croissance

Nutrition

الدرسترة حرة ل. جوهري

اختصاصية

أمراض السكري - أمراض الغدد الهرمونية

السمنة - الكوليسترول - الضعف الجنسي

أمراض الثدي - نقصان النمو

التغذية

Marrakech, le

14/9/2020

Mme Bouatta Saïd

6 118001 040773
TRAJENTA 5 mg
(Linagliptine)
28 comprimés pelliculés

P.V. : 374 DH
BOTTU S.A. 10010704/01

152,50

1 - Lantus solostar (3)

98,40 x 3

14 v / j

- Apidra solostar (3)

0 - 6 v - 0 v

374,00 x 3

- Trajenta 5 (3 mois)

153,40 x 5

- Glynorm 2 (3 mois)

sanofi-aventis

Route de Rabat - R.P.1
Ain sebaa 20250 - Casablanca
LANTUS SOLOSTAR 100U/ML SOL INJ B1
P.P.V. : 152DH50

6 118001 081608

Sanofi-aventis Maroc
Route de Rabat - R.P.1
Ain sebaa Casablanca
Apidra 100U/ml, Inj b1 sty
P.P.V. : 98,40 DH

6 118001 081622

Docteur Houria O. Jawhari
Spécialiste
Diabétologie - Endocrinologie - Nutrition
213, Avenue Mohamed V, Appt 11, 2ème Etage Guéliz - Marrakech (Imm. Royal Air Maroc) - Tél C. : 05 24 43 36 62 / 08 08 39 09 65

08 08 39 09 65 / 05 24 43 36 62 - ع : الهاتف (ع : 213, Avenue Mohamed V, Appt 11, 2ème Etage Guéliz - Marrakech (Imm. Royal Air Maroc) - Tél C. : 05 24 43 36 62 / 08 08 39 09 65)

IF : 68905120 - JCE : 001629132000026 - INP : 071117063

157,80X4

Losurvas Sun 10

Lot n°:
EXP:
PPV: 157 DH 80

LOT 200527 2 EXP 02 2022 PPV 153.40 DH	LOT 192946 4 EXP 12 2021 PPV 153.40 DH	LOT 200749 2 EXP 03 2022 PPV 153.40 DH	LOT 200527 2 EXP 02 2022 PPV 153.40 DH	LOT 200749 2 EXP 03 2022 PPV 153.40 DH
--	--	--	--	--

361,00

Ex for

80,00 X6

1 p/s (3m)

Badulits glucome

3 conts / 3 mois

6118001030903
EXFORGE HCT
10mg/160mg/25mg
28 comprimés pelliculés
PPV: 361.00 DH

6 118001 040773
TRAJENTA® 5 mg
(Linagliptine)
28 comprimés pelliculés
BOTTU S.A. PPV: 374 DH 00

Docteur Houria O. Jawahari
Spécialiste - Endocrinologie - Nutrition
Diabétologue - Endocrinologue - Nutritionniste
213, Av. Mohammed VI - Casablanca
Gueliz - Maroc Tel: 05 22 22 22 22

6 118001 040773
TRAJENTA® 5 mg
(Linagliptine)
28 comprimés pelliculés
BOTTU S.A. PPV: 374 DH 00
10010704/01

= 3808,90

BIONIME Blood Glucose Test Strip 25 PCS (a vial of 25) GS300 300	BIONIME Blood Glucose Test Strip 25 PCS (a vial of 25) 300	BIONIME Blood Glucose Test Strip 25 PCS (a vial of 25) 00
BIONIME Blood Glucose Test Strip 25 PCS (a vial of 25) GS300 300	BIONIME Blood Glucose Test Strip 25 PCS (a vial of 25) 300	BIONIME Blood Glucose Test Strip 25 PCS (a vial of 25) 00

Lot n°:
EXP:
PPV: 157 DH 80

Lot n°:
EXP:
PPV: 157 DH 80

Lot n°:
EXP:
PPV: 157 DH 80

1500 06

* RAPPORT D'ANALYSE*

LABO NAKHIL

2020/09/04 11:15

V01.22

TOSOH

NO: 0002 TB 0001 - 02

ID: 0001 - 02

CAL(N) = 1.0945X + 0.4495

TP 836

NOM	%	TEMPS	AIRE
FP	0.0	0.00	0.00
A1A	0.6	0.25	7.53
A1B	0.7	0.33	9.57
F	0.7	0.44	9.35
LA1C+	2.6	0.56	33.36
SA1C	7.8	0.68	85.46
AO	88.6	1.05	1131.33
AIRE TOTALE			1276.61

HbA1c 7.8%

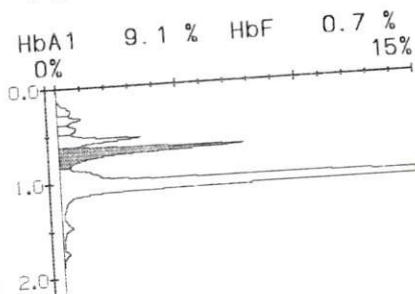

A

M

CHARRAT Abdelkarim
Pharmacien Biologiste

الشراط عبد الكريم
صيدلي بيولوجي

Prélèvement du : 04/09/2020

Edition du : 07/09/2020



6LB5239

Madame BOUCETTA SAIDA

Dossier n° : JI484129

K949638

Dr. JAOUHARI HOURIA

Page : 1/2
04/09/2020

BIOCHIMIE

Analyses	Résultats	Normes	Antécédants
Glycémie (à jeun).....	1.22	g/l (0.7-1.1)	1.39 : 08/02/2020
soit.....	6.77	mmol/l	
Créatinine.....	7.70	mg/l (5-9)	9.80 : 14/06/2019
soit.....	68	μmol/l	
Transaminases SGOT/ASAT.....	12.80	U/l à 37°C (< à 40)	15.90 : 08/02/2020
Transaminases SGPT/ALAT.....	10.60	U/l à 37°C (< à 41)	10.70 : 08/02/2020
Hémoglobine glycosylée.....	7.80	% (4-6)	9.80 : 08/02/2020
(Technique : HPLC)			

BIOCHIMIE URINAIRES

Analyses	Résultats	Normes	Antécédants
MICROALBUMINE DE 24 h:			
Diurèse.....	1000	ml/24h	
Résultat.....	2.00	mg/l	
Soit.....	2.00	mg/24h	

Valeurs Normales.....: inf à 15 mg/l

N.B : Résultats sous réserve d'une diurèse correcte.

HORMONOLOGIE

Analyses	Résultats	Normes	Antécédants
Thyreostimuline (TSH us).....	1.715	μUI/ml (0.39-3.55)	1.947 : 07/11/2018
Immuno-analyse en cinétique de fluorescence (AIA 360)			

Laboratoire NAKHIL
Dr. Abdelkrim CHARRAT
Pharmacien Biologiste

CHARRAT Abdelkarim
Pharmacien Biologiste

الشراط عبد الكريم
صيدلي بيولوجي

Prélèvement du : 04/09/2020

Edition du : 08/09/2020



6LB5239

Madame BOUCETTA SAIDA

Dossier n° : J1484129

K949638

Dr. JAOUHARI HOURIA

Page : 04/09/2020

BACTERIOLOGIE

EXAMEN CYTO-BACTERIO DES URINES

EXAMEN MACROSCOPIQUE :

Aspect.....: Clair
Culot.....: Peu Abondant

EXAMEN CHIMIQUE :

pH.....: 5
Glucose.....: Néant
Proteines.....: Néant
Sang.....: Néant

EXAMEN CYTOLOGIQUE :

Cellules.....: 6000 /ml
Hématies.....: Rares
Leucocytes.....: 6000 /ml
Cristaux.....: Néant
Cylindres.....: Néant

EXAMEN BACTERIOLOGIQUE :

Examen direct.....: Pas de germes
Identification.....: AUCUN DEVELOPPEMENT

Laboratoire Nakhil
Dr. Abdelkrim CHARRAT
Pharmacien Biologiste

LABORATOIRE "NAKHIL" مختبر النخيل للتحليلات الطبية

D'ANALYSES MEDICALES ET BIOLOGIQUES

CHARRAT Abdelkarim
Pharmacien Biologiste

الشراط عبد الكريم
صيدلي بيولوجي

INPE: 077165249

R.C : 36 218 - IF:69100730
I.C.E : 0016 0986 5000 024

Madame BOUCETTA SAIDA

6LB5239

PRIVE

Facture N° : 42448

Prescripteur : Docteur JAOUHARI HOURIA

Analyses Effectuées Le 04/09/2020

Prélèvements

15 dh

Glycémie (à jeun)	b : 30
Créatinine	b : 30
Hémoglobine glycosylée	b : 100
transaminases	b : 100
Thyreostimuline (TSH us)	b : 250
Microalbuminurie de 24 h	b : 100
Cytobactériologie des urines	b : 90

TOTAL_B : b 700

TOTAL DOSSIER : 900 dh

Arrêtée la présente facture à la somme de :

NEUF CENT DHS

Laboratoire Nakhil
Dr. Abdelkrim CHARRAT
Pharmacien Biologiste

Laboratoire Nakhil
Dr. Abdelkrim CHARRAT
Pharmacien Biologiste

