

# RECOMMANDATIONS IMPORTANTES A LIRE POUR OBTENIR LES REMBOURSEMENTS ET EVITER LES REJETS

## Informations générales :

Le cadre réservé à l'adhérent doit être dûment renseigné.  
Le cadre réservé au médecin doit être renseigné par le praticien lui-même notamment la nature de la maladie.  
La validité de la feuille de soins est limitée à 3 mois à compter de la première consultation.  
L'entente préalable est exigée pour toute hospitalisation médicale, chirurgicale, soins dentaires spéciaux, extractions multiples, parodontie orthodontie, prothèses dentaires, prothèses auditives ou orthopédiques ainsi que pour tous les actes effectués en série.  
En cas d'accident, une déclaration précisant les causes et circonstances de l'accident est à joindre à la feuille de soins.

## Pharmacie :

Les vignettes des médicaments doivent être obligatoirement jointes aux ordonnances.  
Pour les médicaments sans vignettes une facture de la pharmacie doit être jointe.

## Pathologie et Biologie :

La facture ainsi qu'une copie des résultats des analyses ou du compte rendu (sous pli confidentiel) doivent être jointes à l'ordonnance médicale pour toute demande de remboursement.  
Un pli confidentiel du médecin prescripteur des analyses ou radios peut être demandé par le médecin conseil de la mutuelle.

## Optique :

L'ordonnance du médecin prescripteur et la facture de l'opticien sont à joindre à la feuille de soins.

## Rééducation :

L'entente préalable renseignée par le médecin prescripteur est exigée avant le début des séances de rééducations.  
Pour le remboursement, la facture et le calendrier des séances effectuées sont à joindre à la feuille de soins.

## Prothèse dentaire :

En cas de prothèses ou de traitement canalaires, l'accord préalable renseigné sur la feuille de soins est obligatoire avant le début de traitement.  
La facture doit être jointe à la feuille de soins pour toute demande de remboursement.  
La radio après soins est obligatoire en cas de prothèses ou de traitement canalaires.

## Maladie et Affection Longue Durée ALD et ALC :

La déclaration de maladie chronique doit être renseignée par le médecin prescripteur et renouvelée tous les 6 mois.

## Adresses Mails utiles

Réclamation : contact@mupras.com  
Prise en charge : pec@mupras.com  
Adhésion et changement de statut : adhesion@mupras.com

La MUPRAS garantit le respect de la loi n° 09-08 relative à la protection des personnes physiques à l'égard du traitement des données à caractère personnel.

MUPRAS : Centre Allal Ben Abdellah - 6ème Etage Angle Rue Mohamed Fakir et Rue Allal Ben Abdellah - Quartier de l'Horloge  
Casablanca 20000 - Tél. : 05 22 20 45 45 (LG) - Fax : 05 22 22 78 18 - www.mupras.com



**MUPRAS**  
Mutuelle de Prévoyance  
& d'Actions Sociales  
de Royal Air Maroc

## Déclaration de Maladie

N° P19- 067034

☐ Maladie

☒ Dentaire

☐ Optique

☐ Autres

Cadre réservé à l'adhérent (e)

Matricule : 1786 Société : R.A.M.

☐ Actif ☒ Pensionné(e) ☐ Autre :

Nom & Prénom : BAHLOUCI Khadija

Date de naissance : 14/07/53

Adresse : 4 Rue Mohamed El HAYANI Franceville  
CASABLANCA

Tél. : 0662 01 4292 Total des frais engagés : Dhs

Cadre réservé au Médecin :

Cachet du médecin :

Date de consultation : 12/11/2020

Nom et prénom du malade : BAHLOUCI KHADIJA Age :

Lien de parenté : ☒ Lui-même ☐ Conjoint ☐ Enfant

Nature de la maladie : MDA + dyslipémie

En cas d'accident préciser les causes et circonstances :

Dans le cas où la maladie aurait un caractère confidentiel, communiquer les renseignements sous pli confidentiel à l'attention du médecin conseil de la Mutuelle.

J'atteste sur l'honneur l'exactitude des renseignements portés sur la présente déclaration. Je déclare avoir pris connaissance de la clause relative à la protection des données personnelles.

Signature de l'adhérent(e) : [Signature] Le : 12/11/20



RELEVÉ DES FRAIS ET HONORAIRES				
Dates des Actes	Natures des Actes	Nombre et Coefficient	Montant détaillé des Honoraires	Cachet et signature du Médecin attestant le Paiement des Actes
12/11/2020	CSA ECU		259,00	
12/11/2020	EDC		809,00	

EXECUTION DES ORDONNANCES		
Cachet du Pharmacien ou du Fournisseur	Date	Montant de la Facture
Pharmacie Jawhara BELHASSE - S Dr. en Pharmacie	12/11/2020	69,00
22, Rue Lamygeois, Franceville Tél et Fax 01 99 14 14 14	12/11/2020	2839,30

[illegible][illegible]

## RELEVÉ DES FRAIS ET HONORAIRES

Le praticien est prié de préciser la dent traitée, l'acte pratiqué en indiquant la nature des soins.

### Important :

Veuillez joindre les radiographies en cas de prothèses ou de traitement canalaires, ainsi que le bilan

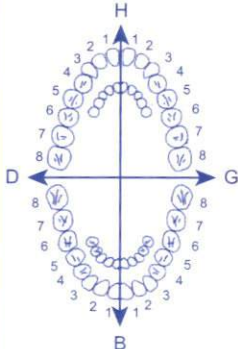
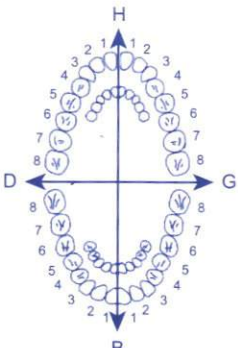
SOINS DENTAIRES	Dents Traitées	Nature des Soins	Coefficient														
				COEFFICIENT DES TRAVAUX													
					MONTANTS DES SOINS												
					DEBUT D'EXECUTION												
					FIN D'EXECUTION												
<b>O.D.F PROTHESES DENTAIRES</b>	<b>DETERMINATION DU COEFFICIENT MASTICATOIRE</b>			COEFFICIENT DES TRAVAUX													
	<table border="1" style="margin: auto; border-collapse: collapse;"> <tr> <td colspan="2" style="text-align: center;">H</td> </tr> <tr> <td style="text-align: center;">25533412</td> <td style="text-align: center;">21433552</td> </tr> <tr> <td style="text-align: center;">00000000</td> <td style="text-align: center;">00000000</td> </tr> <tr> <td style="text-align: center;">D</td> <td style="text-align: center;">G</td> </tr> <tr> <td style="text-align: center;">00000000</td> <td style="text-align: center;">00000000</td> </tr> <tr> <td style="text-align: center;">35533411</td> <td style="text-align: center;">11433553</td> </tr> <tr> <td colspan="2" style="text-align: center;">B</td> </tr> </table>				H		25533412	21433552	00000000	00000000	D	G	00000000	00000000	35533411	11433553	B
	H																
	25533412	21433552															
	00000000	00000000															
	D	G															
	00000000	00000000															
	35533411	11433553															
	B																
	<b>[Création, remont, adjonction]</b> Fonctionnel, Thérapeutique, nécessaire à la profession			MONTANTS DES SOINS													
			DATE DU DEVIS														
			DATE DE L'EXECUTION														

VISA ET CACHET DU PRATICIEN ATTESTANT LE DEVIS

VISA ET CACHET DU PRATICIEN ATTESTANT L'EXECUTION

VISA ET CACHET DU PRATICIEN ATTESTANT L'EXECUTION

# Dr Driss BENCHAKROUNE

Cardiologue - Rythmologue  
Diplômé de la faculté de médecine de Rabat  
Diplômé en rythmologie de l'université de Bordeaux  
Ancien médecin des hôpitaux de Bruxelles  
Ancien médecin de l'hôpital militaire de Rabat

# دكتور بنشكرون دريس

متخصص في أمراض القلب و الأوعية الدموية  
متخصص في اضطرابات نبضات القلب  
خريج كلية الطب بالرباط و بوردو (فرنسا)  
طبيب سابق بمستشفيات بروكسل (بلجيكا)  
طبيب سابق بالمستشفى العسكري بالرباط

## CABINET DE CONSULTATIONS ET D'EXPLORATIONS CARDIO-VASCULAIRES

Electrocardiogramme

Echographie cardiaque  
trans-thoracique

Echographie cardiaque  
trans-oesophagienne

Echographie doppler  
vasculaire

Holter rythmique

Holter tensionnel

Epreuve d'effort

Rythmologie diagnostique  
et interventionnelle

Implantation de pacemaker

Implantation de  
défibrillateur

Electrophysiologie  
endocavitaire

Exploration des troubles  
du rythme cardiaque  
et palpitations

12/11/2020

### ORDONNANCE

Mme BAHLOURI Khadija

218,00x4

• APROVEL 300 mg : 1 comp par jour le matin

• NATRIXAM 1.5/5 mg : 1 comp par jour le midi

• CARDENSIEL 5 mg : 1 comp par jour

• KARDEGIC 75 mg : 1 sachet par jour au repas de midi

• CRESTOR 20 mg : 1 comp. par jour le soir

• XANAX 0,5 mg: 1 comp x 2 par jour

• PANTOPRAZOLE 40 mg : 1 comp par jour au besoin

• D-CURE FORTE : 1 ampoule par 15 jours ( 1 boîte )

( TRAITEMENT DE 03 MOIS / ne pas arrêter sans avis médical )

- Prochain RDV : 03 mois ( le 12/02/2021 )

8839,30  
Pharmacie JAWHARA  
BELHABIB S.  
Dr en Pharmacie  
193 Rue Laminez France Ville II  
Casablanca - 58 98 34 - Casablanca

Dr BENCHAKROUNE  
Cardiologue - Rythmologue  
193, Bd Oum Rabil - Casablanca  
Tel: 05 22 90 80 20 - 77 04 78 68

193, bd Oum Rabil - 2ème étage - Oulfa - Casablanca  
193 شارع أم الربيع - ولغا - البيضاء  
( au dessus laboratoire ORBIO - Face Lydec )  
Tel: 05 22 90 80 20  
Portable/WhatsApp : 07 77 04 78 68  
Email : driss.benchakroune@gmail.com





## Dr Driss BENCHAKROUNE

Cardiologue - Rythmologue  
Diplômé de la faculté de médecine de Rabat  
Diplômé en rythmologie de l'université de Bordeaux  
Ancien médecin des hôpitaux de Bruxelles  
Ancien médecin de l'hôpital militaire de Rabat

## دكتور بنشكرون دريس

متخصص في أمراض القلب و الأوعية الدموية  
متخصص في اضطرابات نبضات القلب  
خريج كلية الطب بالرباط و بوردو (فرنسا)  
طبيب سابق بمستشفيات بروكسل (بلجيكا)  
طبيب سابق بالمستشفى العسكري (بالرباط)

## CABINET DE CONSULTATIONS ET D'EXPLORATIONS CARDIO-VASCULAIRES

Electrocardiogramme

Echographie cardiaque  
trans-thoracique

Echographie cardiaque  
trans-oesophagienne

Echographie doppler  
vasculaire

Holter rythmique

Holter tensionnel

Epreuve d'effort

Rythmologie diagnostique  
et interventionnelle

Implantation de pacemaker

Implantation de  
défibrillateur

Electrophysiologie  
endocavitaire

Exploration des troubles  
du rythme cardiaque  
et palpitations

12/04/2023

*Salahou Khediji*

69,00

*Acerola*



69,00

**Pharmacie Jawhara**  
BELHABIB S.  
Dr. en Pharmacie  
22, Rue Lameznais France Ville II  
Tel et Fax : 98.00.34 - Casablanca



*2600*

Dr. BENCHAKROUNE Driss  
Cardiologue - Rythmologue  
193, bd Oum Rabii - Oulfa - Casablanca  
Tel : 05 22 90 80 20

193, bd Oum Rabii - 2ème étage - Oulfa - Casablanca  
193 شارع أم الربيع - ولفا - البيضاء  
( au dessus laboratoire ORBIO - Face Lydec )  
Tel: 05 22 90 80 20  
Portable/WhatsApp: 07 77 04 78 68  
Email: driss.benchakroune@gmail.com



## Dr Driss BENCHAKROUNE

Cardiologue - Rythmologue  
Diplômé de la faculté de médecine de Rabat  
Diplômé en rythmologie de l'université de Bordeaux  
Ancien médecin des hôpitaux de Bruxelles  
Ancien médecin de l'hôpital militaire de Rabat

## دكتور بنشكرون ادريس

متخصص في أمراض القلب و الأوعية الدموية  
متخصص في اضطرابات نبضات القلب  
خريج كلية الطب بالرباط و بورده (فرنسا)  
طبيب سابق بمستشفيات بروكسل (بلجيكا)  
طبيب سابق بالمستشفى العسكري (بالرباط)

### CABINET DE CONSULTATIONS ET D'EXPLORATIONS CARDIO-VASCULAIRES

Electrocardiogramme

Echographie cardiaque  
trans-thoracique

Echographie cardiaque  
trans-oesophagienne

Echographie doppler  
vasculaire

Holter rythmique

Holter tensionnel

Epreuve d'effort

Rythmologie diagnostique  
et interventionnelle

Implantation de pacemaker

Implantation de  
défibrillateur

Electrophysiologie  
endocavitaire

Exploration des troubles  
du rythme cardiaque  
et palpitations

12/04/2023

Gahoui Khedija

69,00

Arterio-ve



69,00



( 2620 )

Dr. BENCHAKROUNE Driss  
Cardiologue - Rythmologue  
193, bd Oum Rabii - Casablanca  
Tel: 05 22 90 80 20

193, bd Oum Rabii - 2ème étage - Oulfa - Casablanca  
193 شارع أم الربيع - ولفا - البيضاء  
( au dessus laboratoire ORBIO - Face Lydec )  
Tel: 05 22 90 80 20  
Portable/WhatsApp: 07 77 04 78 68  
Email: driss.benchakroune@gmail.com



Dr Driss BENCHAKROUNE

Cardiologue - Rythmologue

Diplômé de la faculté de médecine de Rabat

Diplômé en rythmologie de l'université de Bordeaux

Ancien médecin des hôpitaux de Bruxelles

Ancien médecin de l'hôpital militaire de Rabat

دكتور بنشكرون ادريس

متخصص في أمراض القلب و الشرايين

متخصص في اضطرابات نبضات القلب

خريج كلية الطب بالرباط و بوردو (فرنسا)

طبيب سابق بمستشفيات بروكسل (بلجيكا)

طبيب سابق بالمستشفى العسكري (الرباط)

## CABINET DE CONSULTATIONS ET D'EXPLORATIONS CARDIO-VASCULAIRES

Electrocardiogramme

Echographie cardiaque  
trans-thoracique

Echographie cardiaque  
trans-oesophagienne

Echographie doppler  
vasculaire

Holter rythmique

Holter tensionnel

Epreuve d'effort

Rythmologie diagnostique  
et interventionnelle

Implantation de pacemaker

Implantation de  
défibrillateur

Electrophysiologie  
endocavitaire

Exploration des troubles  
du rythme cardiaque  
et palpitations

Casablanca, le 12/10/2020

### NOTE D'HONORAIRES

Nom : SAHLOUNI

Prénom : ICHADIGA

<input checked="" type="checkbox"/> Consultation + ECG	= 250,00
<input checked="" type="checkbox"/> Echodoppler cardiaque	= 800,00
<input type="checkbox"/> Echodoppler vasculaire	=
<input type="checkbox"/> Holter ECG	=
<input type="checkbox"/> Holter tensionnel	=
<input type="checkbox"/> Contrôle de Pacemaker	=
<input type="checkbox"/> Contrôle de Défibrillateur	=
<input type="checkbox"/> Autre :	=

TOTAL = 1050,00

Total (en lettres) : Mille cinq cents DA

TP : 36046312 ICE: 001893439000027 IF: 20744261

Dr. BENCHAKROUNE  
Cardiologue - Rythmologue  
193, Bd Oum Rabi - Oulfa - Casa  
Tél: 05 22 90 80 20

193, bd Oum Rabi - 2ème étage - Oulfa - Casablanca

193 شارع أم الربيع - ولفا - البيضاء

( au dessus laboratoire ORBIO - Face Lydec )

[Tapez un texte] Tél: 05 22 90 80 20

Portable/WhatsApp 07 77 04 78 68

06 61 29 13 24

Email: driss.benchakroune@gmail.com





# Dr Driss BENCHAKROUNE

Cardiologue - Rythmologue  
Diplômé de la faculté de médecine de Rabat  
Diplômé en rythmologie de l'université de Bordeaux  
Ancien médecin des hôpitaux de Bruxelles  
Ancien médecin de l'hôpital militaire de Rabat

# دكتور بنشكرون دريس

متخصص في أمراض القلب و الشرايين  
متخصص في اضطرابات نبضات القلب  
خريج كلية الطب بالرباط و بوردو (فرنسا)  
طبيب سابق بمستشفيات بروكسل (بلجيكا)  
طبيب سابق بالمستشفى العسكري (بالرباط)

## CABINET DE CONSULTATIONS ET D'EXPLORATIONS CARDIO-VASCULAIRES

Electrocardiogramme

Echographie cardiaque  
trans-thoracique

Echographie cardiaque  
trans-oesophagienne

Echographie doppler  
vasculaire

Holter rythmique

Holter tensionnel

Epreuve d'effort

Rythmologie diagnostique  
et interventionnelle

Implantation de pacemaker

Implantation de  
défibrillateur

Electrophysiologie  
endocavitaire

Exploration des troubles  
du rythme cardiaque  
et palpitations

Le 12/11/2020

### COMPTE RENDU D'ECHOGRAPHIE DOPPLER CARDIAQUE

#### Mme BAHLOURI KHADIJA

Ventricule gauche de taille normale, HVG concentrique à prédominance septale, de bonne contractilité globale et segmentaire, FEVG = 63 % SB

Pressions de remplissage du VG basses E/Ea 5.89

Ventricule droit non dilaté, de bonne fonction systolique, TAPSE = 22 mm, Onde Sa tric = 13 cm/s.

OG légèrement dilatée à 22 cm<sup>2</sup> de surface. OD de taille normale

Aorte ascendante de taille normale. Péricarde sec

Veine cave inférieure fine et compliant.

Absence de thrombus intra-cavitaire ou de végétation décelable en ECG.

Sigmoïdes aortiques : 3 cusps, de bonne ouverture, absence de rétrécissement aortique absence de fuite aortique.

Valves mitrales de bonne ouverture, absence de rétrécissement mitral, fuite mitrale minime - Profil mitral type 1.

Absence d'anomalie valvulaire pulmonaire ou tricuspide.

Fuite tricuspide minime physiologique, PAPS à 28 mmHg.

#### AU TOTAL :

- Cardiopathie hypertensive compensée
- Bonne fonction systolique du VG, FEVG à 63 %.
- Absence d'hypertension pulmonaire. PRVG basses.

193, bd Oum Rabii - 2ème étage - Oulfa - Casablanca

193 شارع أم الربيع - ولغا - البيضاء

( au dessus laboratoire ORBIO - Face Lydec )

Tel: 05 22 90 80 20

Portable/WhatsApp : 07 77 04 78 68

Email : driss.benchakroune@gmail.com



Poids 68 TA 108/62

Dr DRISS BENCHAKROUNE

ECG

Nom bahlouri khadija Sex

Age

Clinique N

Section

SN 0008781

Case No.

Lit No.

Date

/12/2020

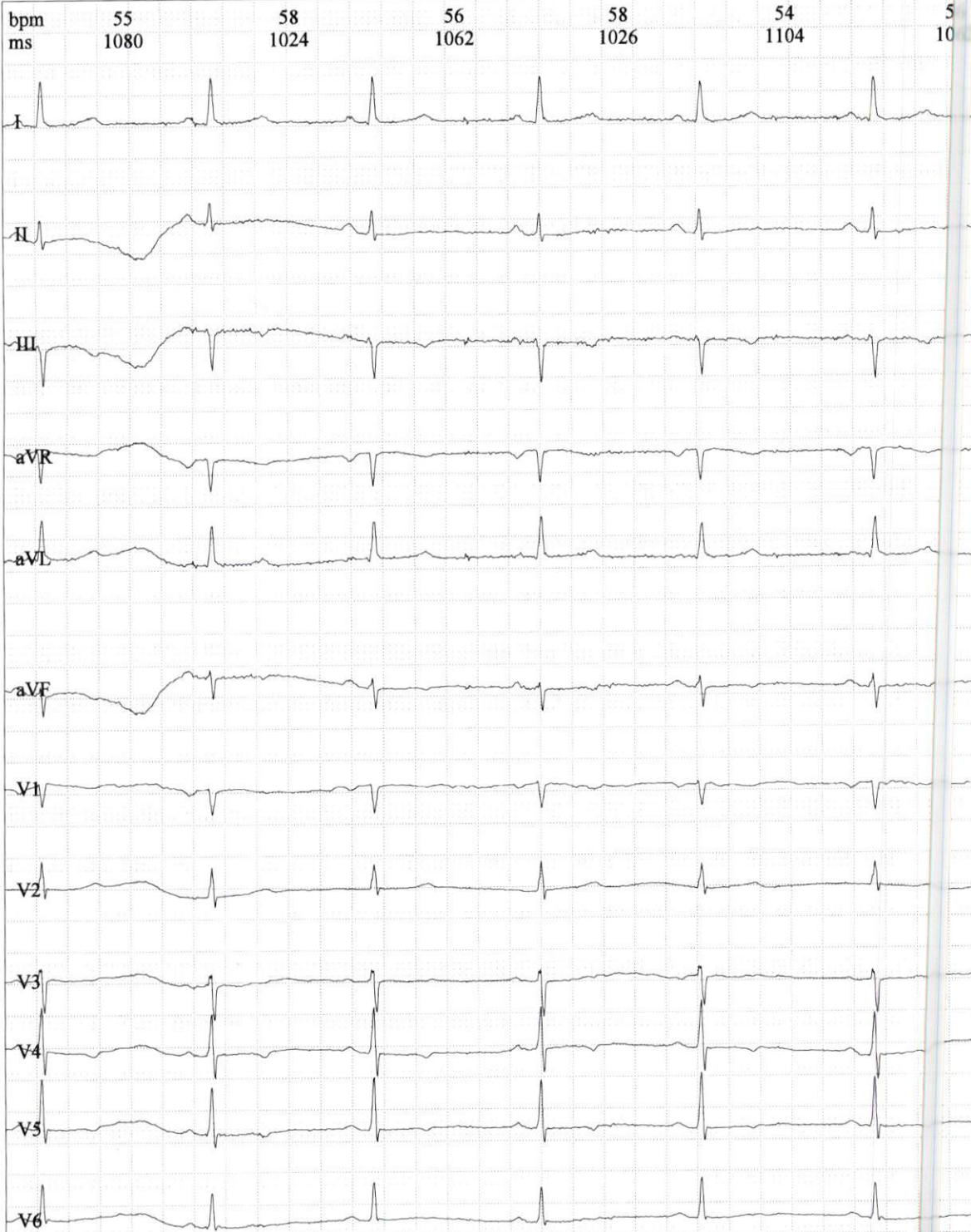

PA:	0.08mv
QA:	-0.02mv
RA:	0.63mv
SA:	--
STM:	-0.01mv
TA:	0.10mv
PA:	0.13mv
QA:	-0.01mv
RA:	0.47mv
SA:	-0.09mv
STM:	0.01mv
TA:	0.06mv
PA:	0.07mv
QA:	--
RA:	0.04mv
SA:	-0.54mv
STM:	0.01mv
TA:	-0.06mv
PA:	-0.11mv
QA:	--
RA:	--
SA:	--
STM:	0.00mv
TA:	-0.07mv
PA:	0.04mv
QA:	-0.03mv
RA:	0.53mv
SA:	--
STM:	-0.01mv
TA:	0.08mv
PA:	0.10mv
QA:	-0.01mv
RA:	0.21mv
SA:	-0.29mv
STM:	0.01mv
TA:	0.04mv
PA:	-0.07mv
QA:	--
RA:	0.03mv
SA:	-0.34mv
STM:	0.01mv
TA:	-0.04mv
PA:	-0.01mv
QA:	--
RA:	0.39mv
SA:	-0.12mv
STM:	0.00mv
TA:	0.04mv
PA:	0.03mv
QA:	--
RA:	0.15mv
SA:	-0.47mv
STM:	0.01mv
TA:	0.04mv
PA:	0.08mv
QA:	--
RA:	0.66mv
SA:	-0.34mv
STM:	0.02mv
TA:	0.08mv
PA:	0.08mv
QA:	-0.01mv
RA:	0.70mv
SA:	-0.19mv
STM:	0.01mv
TA:	0.05mv
PA:	0.07mv
QA:	-0.01mv
RA:	0.58mv
SA:	--
STM:	0.04mv
TA:	0.08mv

00:17

25mm/s 10mm/mV

Frequency:	1000 Hz	PR Interval:	158 ms
Sample Time:	30 s	QT Interval:	522 ms
HR:	60 bpm	QTc Interval:	514 ms
P Interval:	92 ms	P Axis:	56.14°b
QRS Interval:	92 ms	QRS Axis:	-7.60°b
T Interval:	316 ms	T Axis:	37.62°b

Prompt:

Total Beats 28 ,Normal Beats 28,SVE 0 ,VE 0 .

Dr. BENCHAKROUNE Driss  
Cardiologue - Rythmologue  
103, P4 Oua Rati Sidi - Casablanca  
Tel: 30 60 29 - 77 04 70 68

Signature Medecin :



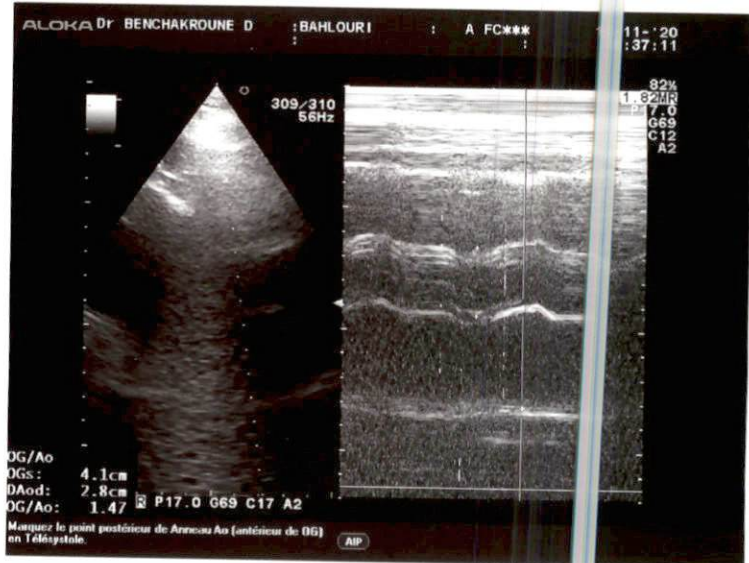

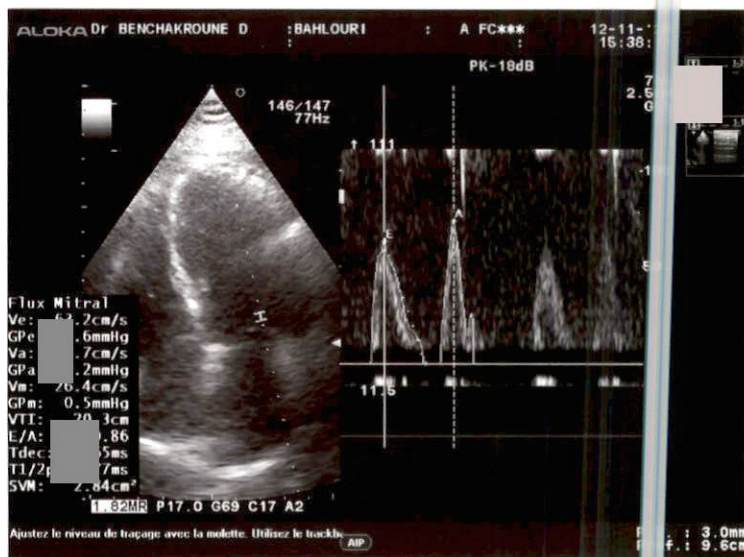
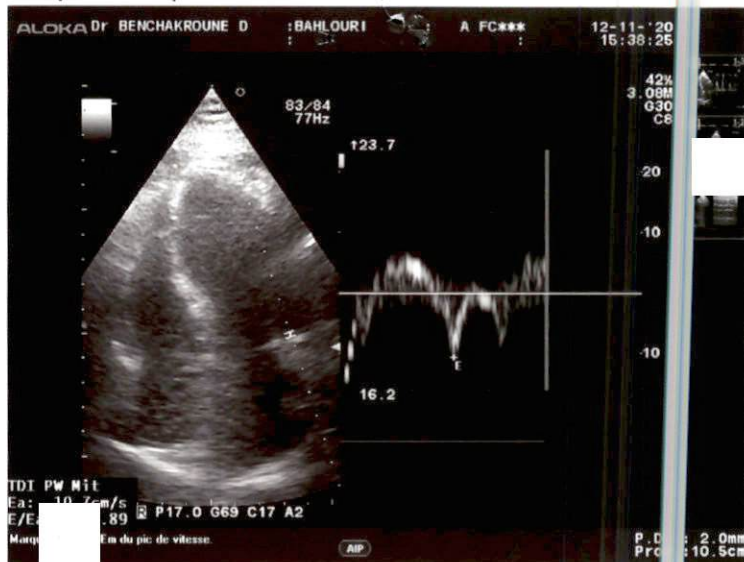





Les laboratoires ERGO MAROC  
108, Rue Pierre Parent, Casablanca, Maroc.  
AMM N° : 24/16DMP/21/NNP

Importé par : **Ergo**  
maroc

Cholestérol 100 000 UI  
Vitamine D3

**D-CURE® FORTE**

3 ampoules buvables

PPV: 49,60 DH  
LOT: 20E27  
EXP: 05/2023

Pantoprazole GT<sup>®</sup> 40 mg

20 comprimés gastro-résistants  
à 40 mg

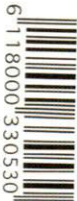

6 118000 330530



# بانطوبرازول ج ت<sup>®</sup> 40 ملغ

عن طريق الفم

قرصا مغلفا تغليفاً معويًا

من فئة 40 ملغ

20



FARMOZ

GENÉRICOS GRUPO TECNOMAGRE

٥٨٨,٨٤٧



Pantoprazole GT<sup>®</sup> 40 mg

20 comprimés gastro-résistants  
à 40 mg

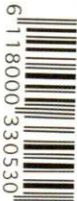

6 118000 330530



# بانطوبرازول ج ت<sup>®</sup> 40 ملغ

عن طريق الفم

قرصا مغلفا تغليفاً معويًا

من فئة 40 ملغ

20



FARMOZ

GENÉRICOS GRUPO TECNOLÓGICO

٥٨٨,٨٤٧

Pantoprazole GT<sup>®</sup> 40 mg

20 comprimés gastro-résistants  
à 40 mg

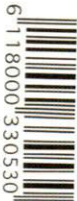

6 118000 330530



# بانطوبرازول ج ت<sup>®</sup> 40 ملغ

عن طريق الفم

قرصا مغلفا تغليفاً معويًا

من فئة 40 ملغ

20



FARMOZ

GENÉRICOS GRUPO TECNOLÓGICO

٥٨٨,٨٤٧



40,30

---

Xanax<sup>®</sup> كزاناكس<sup>®</sup>

Comprimé sécable

قرص قابل للكسر

---

0,50 mg ملغ

alprazolam

ألبرازولام

Boite de 30  
comprimés sécables

علبة من فئة 30  
قرصا قابلا للكسر

**Pfizer**

40,30

---

Xanax<sup>®</sup> كزاناكس<sup>®</sup>

Comprimé sécable

قرص قابل للكسر

---

0,50 mg ملغ

alprazolam

ألبرازولام

Boite de 30  
comprimés sécables

علبة من فئة 30  
قرصا قابلا للكسر

**Pfizer**

40,30

---

Xanax<sup>®</sup> كزاناكس<sup>®</sup>

Comprimé sécable

قرص قابل للكسر

---

0,50 mg ملغ

alprazolam

ألبرازولام

Boite de 30  
comprimés sécables

علبة من فئة 30  
قرصا قابلا للكسر

**Pfizer**





**CRESTOR<sup>®</sup>**  
rosuvastatine

**20 mg**

**30 comprimés  
pelliculés**

Voie orale

Maphar  
Km 10, Route Côtière 111,  
QI Zenata Ain sebaa Casablanca  
Crestor 20mg cp pell b30  
P.P.V : 261,00 DH

6 118001 183128

AstraZeneca 



**CRESTOR<sup>®</sup>**  
rosuvastatine

**20 mg**

**30 comprimés  
pelliculés**

Voie orale

Maphar  
Km 10, Route Côtière 111,  
QI Zenata Ain sebaa Casablanca  
Crestor 20mg cp pell b30  
P.P.V : 261,00 DH

6 118001 183128

AstraZeneca 



**CRESTOR<sup>®</sup>**  
rosuvastatine

**20 mg**

**30 comprimés  
pelliculés**

Voie orale

Maphar  
Km 10, Route Côtière 111,  
QI Zenata Ain sebaa Casablanca  
Crestor 20mg cp pell b30  
P.P.V : 261,00 DH

6 118001 183128

AstraZeneca 



Médicament soumis à une surveillance particulière pendant le traitement.  
Médicament soumis à prescription initiale réservée aux spécialistes en cardiologie et en médecine interne.

دواء خاضع لمراقبة خاصة أثناء العلاج  
دواء خاضع لوصف أولي خاص للمختصين في أمراض القلب والطب الباطني

Respecter les doses prescrites  
يجب التقيد بالجرعات الموصوفة

Liste I - Uniquement sur ordonnance  
القائمة I - يصرف فقط بناء على وصفة طبية



CARDENSIEL + GROSSESSE = DANGER

كاردنسيال + الحمل = خطر

Ne pas utiliser chez :

- l'adolescente ou la femme en âge de procréer et sans contraception efficace,
- la femme enceinte, sauf en l'absence d'alternative thérapeutique

- لا يستخدم لدى:  
- المراهقات أو النساء في سن الإنجاب أو من استعمل وسائل منع الحمل الفعالة.  
- المرأة الحامل، إلا في حالة عدم وجود بديل علاجي.



Cardensiel® 5 mg

Comprimés pelliculés sécables B/30



PPV: 58,10 DH

7862160239

Médicament soumis à une surveillance particulière pendant le traitement.  
Médicament soumis à prescription initiale réservée aux spécialistes en cardiologie et en médecine interne.

دواء خاضع لمراقبة خاصة أثناء العلاج  
دواء خاضع لوصف أولي خاص للمختصين في أمراض القلب والطب الباطني

Respecter les doses prescrites  
يجب التقيد بالجرعات الموصوفة

Liste I - Uniquement sur ordonnance  
القائمة I - يصرف فقط بناء على وصفة طبية



CARDENSIEL + GROSSESSE = DANGER

كاردنسيال + الحمل = خطر

Ne pas utiliser chez :

- l'adolescente ou la femme en âge de procréer et sans contraception efficace,
- la femme enceinte, sauf en l'absence d'alternative thérapeutique

- لا يستخدم لدى:
- المراهقات أو النساء في سن الإنجاب أو من استعمل وسائل منع الحمل الفعالة.
- المرأة الحامل، إلا في حالة عدم وجود بديل علاجي.



Cardensiel® 5 mg

Comprimés pelliculés sécables B/30



PPV: 58,10 DH

7862160239

Médicament soumis à une surveillance particulière pendant le traitement.  
Médicament soumis à prescription initiale réservée aux spécialistes en cardiologie et en médecine interne.

دواء خاضع لمراقبة خاصة أثناء العلاج  
دواء خاضع لوصف أولي خاص للمختصين في أمراض القلب والطب الباطني

Respecter les doses prescrites  
يجب التقيد بالجرعات الموصوفة

Liste I - Uniquement sur ordonnance  
القائمة I - يصرف فقط بناء على وصفة طبية



CARDENSIEL + GROSSESSE = DANGER

كاردنسيال + الحمل = خطر

Ne pas utiliser chez :

- l'adolescente ou la femme en âge de procréer et sans contraception efficace,
- la femme enceinte, sauf en l'absence d'alternative thérapeutique

- لا يستخدم لدى:
- المراهقات أو النساء في سن الإنجاب أو من استعمل وسائل منع الحمل الفعالة.
- المرأة الحامل، إلا في حالة عدم وجود بديل علاجي.



Cardensiel® 5 mg

Comprimés pelliculés sécables B/30



PPV: 58,10 DH

7862160239





# APROVEL®

irbésartan/irbesartan

28 comprimés pel  
film-coated tab

Sanofi-aventis Maroc  
Route de Rabat -R.P.1  
Ain sebaâ Casablanca  
Aprovel 300 mg, cp b 28  
P.P.V: 218,00 DH

6 118001 080908

# 300mg

sanofi aventis



# APROVEL®

irbésartan/irbesartan

28 comprimés pel  
film-coated tab

Sanofi-aventis Maroc  
Route de Rabat -R.P.1  
Ain sebaâ Casablanca  
Aprovel 300 mg, cp b 28  
P.P.V: 218,00 DH

6 118001 080908

# 300mg

sanofi aventis



# APROVEL®

irbésartan/irbesartan

28 comprimés pel  
film-coated tab

Sanofi-aventis Maroc  
Route de Rabat -R.P.1  
Ain sebaâ Casablanca  
Aprovel 300 mg, cp b 28  
P.P.V: 218,00 DH

6 118001 080908

# 300mg

sanofi aventis



# APROVEL®

irbésartan/irbesartan

28 comprimés pel  
film-coated tab

Sanofi-aventis Maroc  
Route de Rabat -R.P.1  
Ain sebaâ Casablanca  
Aprovel 300 mg, cp b 28  
P.P.V: 218,00 DH

6 118001 080908

# 300mg

sanofi aventis

# KARDEGIC®

## 75mg

Poudre pour s  
buvable

30 sachets-dose

Sanofi-aventis Maroc  
Route de Rabat -R.P.1,  
Ain sebaâ Casablanca

Kardegic 75 mg, sac b 30  
P.P.V : 30,70 DH



## 15mg

Poudre pour s  
buvable

30 sachets-dose

Sanofi-aventis Maroc  
Route de Rabat -R.P.1,  
Ain sebaâ Casablanca

Kardegic 75 mg, sac b 30  
P.P.V : 30,70 DH



## 15mg

Poudre pour s  
buvable

30 sachets-dose

Sanofi-aventis Maroc  
Route de Rabat -R.P.1,  
Ain sebaâ Casablanca

Kardegic 75 mg, sac b 30  
P.P.V : 30,70 DH





**NATRIXAM® 1,5mg/5mg**

comprimé à libération modifiée Indapamide / Amlodipine

**ناتريكسام 1,5 ملغ/5 ملغ**

إنديпамيد / أملوديبين

حبّات ذات تحرر معدل

احترموا القادير المعينة

**RESPECTER LES DOSES PRESCRITES**

Liste I - UNIQUEMENT SUR ORDONNANCE

قائمة I - لا يصرف إلا بموجب وصفة طبية

NATRIXAM 1,5 mg / 5 mg

30 comprimés à Libération Modifiée



PPV : 79,90 DH

9300SGXM

مختبرات سرفيه - فرنسا

**Les Laboratoires Servier - France**

التصنيع / Fabricant

Les Laboratoires Servier

Industrie - 905, route de Saran

45520 Gidy - France

**SERVIER MAROC**

Imm. ZEVACO, lot FATH 4

Rte d'Azemmour,

20180 Casablanca



**SERVIER**

**NATRIXAM® 1,5mg/5mg**

comprimé à libération modifiée Indapamide / Amlodipine

**ناتريكسام 1,5 ملغ/5 ملغ**

إنديпамيد / أملوديبين

حبّات ذات تحرر معدل

احترموا القادير المعينة

**RESPECTER LES DOSES PRESCRITES**

Liste I - UNIQUEMENT SUR ORDONNANCE

قائمة I - لا يصرف إلا بموجب وصفة طبية

NATRIXAM 1,5 mg / 5 mg

30 comprimés à Libération Modifiée



PPV : 79,90 DH

9300SGXM

مختبرات سرفيه - فرنسا

**Les Laboratoires Servier - France**

التصنيع / Fabricant

Les Laboratoires Servier

Industrie - 905, route de Saran

45520 Gidy - France

**SERVIER MAROC**

Imm. ZEVACO, lot FATH 4

Rte d'Azemmour,

20180 Casablanca



**SERVIER**

**NATRIXAM® 1,5mg/5mg**

comprimé à libération modifiée Indapamide / Amlodipine

**ناتريكسام 1,5 ملغ/5 ملغ**

إنديпамيد / أملوديبين

حبّات ذات تحرر معدل

احترموا القادير المعينة

**RESPECTER LES DOSES PRESCRITES**

Liste I - UNIQUEMENT SUR ORDONNANCE

قائمة أ - لا يصرف إلا بموجب وصفة طبية

NATRIXAM 1,5 mg / 5 mg

30 comprimés à Libération Modifiée



PPV : 79,90 DH

9300SGXM

مختبرات سرفيه - فرنسا

**Les Laboratoires Servier - France**

التصنيع / **Fabricant**

Les Laboratoires Servier

Industrie - 905, route de Saran

45520 Gidy - France

**SERVIER MAROC**

Imm. ZEVACO, lot FATH 4

Rte d'Azemmour,

20180 Casablanca



**SERVIER**

**NATRIXAM® 1,5mg/5mg**

comprimé à libération modifiée Indapamide / Amlodipine

**ناتريكسام 1,5 ملغ/5 ملغ**

إنديпамيد / أملوديبين

حبّات ذات تحرر معدل

احترموا القادير المعينة

**RESPECTER LES DOSES PRESCRITES**

Liste I - UNIQUEMENT SUR ORDONNANCE

قائمة I - لا يصرف إلا بموجب وصفة طبية

NATRIXAM 1,5 mg / 5 mg

30 comprimés à Libération Modifiée



PPV : 79,90 DH

9300SGXM

مختبرات سرفيه - فرنسا

**Les Laboratoires Servier - France**

التصنيع / Fabricant

Les Laboratoires Servier

Industrie - 905, route de Saran

45520 Gidy - France

**SERVIER MAROC**

Imm. ZEVACO, lot FATH 4

Rte d'Azemmour,

20180 Casablanca



**SERVIER**