

# RECOMMANDATIONS IMPORTANTES A LIRE POUR ACTIVER LES REMBOURSEMENTS ET EVITER LES REJETS

## Conditions générales :

Le cadre réservé à l'adhérent doit être dûment renseigné.

Le cadre réservé au médecin doit être renseigné par le praticien lui-même notamment la nature de la maladie.

La validité de la feuille de soins est limitée à 3 mois à compter de la première consultation.

L'entente préalable est exigée pour toute hospitalisation médicale, chirurgicale, soins dentaires spéciaux, extractions multiples, parodontie orthodontie, prothèses dentaires, prothèses auditives ou orthopédiques ainsi que pour tous les actes effectués en série.

En cas d'accident, une déclaration précisant les causes et circonstances de l'accident est à joindre à la feuille de soins.

## Pharmacie :

Les vignettes des médicaments doivent être obligatoirement jointes aux ordonnances.

Pour les médicaments sans vignettes une facture de la pharmacie doit être jointe.

## Diologie et Biologie :

La facture ainsi qu'une copie des résultats des analyses ou du compte rendu (sous pli confidentiel) doivent être jointes à l'ordonnance médicale pour toute demande de remboursement.

Un pli confidentiel du médecin prescripteur des analyses ou radios peut être demandé par le médecin conseil de la mutuelle.

## Optique :

L'ordonnance du médecin prescripteur et la facture de l'opticien sont à joindre à la feuille de soins.

## Educution :

L'entente préalable renseignée par le médecin prescripteur est exigée avant le début des séances de rééducations.

Pour le remboursement, la facture et le calendrier des séances effectuées sont à joindre à la feuille de soins.

## Prothésaire :

En cas de prothèses ou de traitement canalaires, l'accord préalable renseigné sur la feuille de soins est obligatoire avant le début de traitement.

La facture doit être jointe à la feuille de soins pour toute demande de remboursement.

La radio-après soins est obligatoire en cas de prothèses ou de traitement canalaires.

## Maladie et Affection Longue Durée ALD et ALC :

La déclaration de maladie chronique doit être renseignée par le médecin prescripteur et renouvelée tous les 6 mois.

## Adresses Mails utiles

Réclamation : contact@mupras.com  
Prise en charge : pec@mupras.com  
Adhésion et changement de statut : adhesion@mupras.com

MUPRAS garantit le respect de la loi n° 09-08 relative à la protection des personnes physiques à l'égard du traitement des données à caractère personnel.

MUPRAS : Centre Allal Ben Abdellah - 6ème Etage Angle Rue Mohamed Fakir et Rue Allal Ben Abdellah - Quartier de l'Horloge  
Casablanca 20000 - Tél. : 05 22 20 45 45 (LG) - Fax : 05 22 22 78 18 - www.mupras.com



**MUPRAS**  
Mutuelle de Prévoyance  
& d'Actions Sociales  
de Royal Air Maroc

## Déclaration de Maladie

N° P19- 056496

☒ Maladie

☐ Dentaire

☐ Optique

☐ Autres

### Cadre réservé à l'adhérent (e)

Matricule : 4130 Société : Royal Air Maroc

☐ Actif

☒ Pensionné(e)

☐ Autre :

Nom & Prénom : S. IMOU Yassin

Date de naissance : 25/03/1982

Adresse : Rue Indehouf Zone Urbaine NSR n° 174  
NSR Casablanca

Tél. : 0661472229 Total des frais engagés : 3755,19 Dhs

### Cadre réservé au Médecin

Cachet du médecin :

Dr. Hanane EL MOSALAMI  
SPÉCIALISTE EN PATHOLOGIE CARDIO-VASCULAIRE  
203 bd panoramique, 11ème panoramic II,  
3ème étage N°38, Rond point panoramique II,  
2 Mars, Ain Chock - Casablanca  
Tél: 05 22 87 00 84

Date de consultation : 26/10/2020

Nom et prénom du malade : S. IMOU

Lien de parenté :

☒ Lui-même

☐ Conjoint

☐ Enfant

Nature de la maladie :

poussée de l'asthme

En cas d'accident préciser les causes et circonstances

Dans le cas où la maladie aurait un caractère confidentiel, communiquer les renseignements sous pli confidentiel à l'attention du médecin conseil de la Mutuelle.

J'atteste sur l'honneur l'exactitude des renseignements portés sur la présente déclaration. Je déclare avoir pris connaissance de la clause relative à la protection des données personnelles.

Fait à : Casablanca

Le : 26/10/2020

Signature de l'adhérent(e) :

*[Signature]*





# RELEVÉ DES FRAIS ET HONORAIRES

Dates des Actes	Natures des Actes	Nombre et Coefficient	Montant détaillé des Honoraires	Cachet et signature du Médecin attestant le Paiement des Actes
26/10/20	Ch + PCC		300,00	Dr. Hanane EL MOSALAMI SPÉCIALISTE EN PATHOLOGIE CARDIO-VASCULAIRE 203 bd panoramique, 1 <sup>er</sup> étage N°38, Rond point panoramique 2 Mars, Ain Chock - Casablanca Tél: 05 22 87 00 84

# EXECUTION DES ORDONNANCES

Cachet du Pharmacien ou du Fournisseur	Date	Montant de la Facture
Pharmacie MA PERLA Dr. Meryem TAYEB Perles de l'Atlantique Tél: 05 22 53 79 68	26.10.2020	419,10

# ANALYSES - RADIOGRAPHIES

Cachet et signature du Laboratoire et du Radiologue	Date	Désignation des Coefficients	Montant des Honoraires
26/10/20 Echocardiogramme Dr. Hanane EL MOSALAMI SPÉCIALISTE EN PATHOLOGIE CARDIO-VASCULAIRE 203 bd panoramique, 1 <sup>er</sup> étage N°38, Rond point panoramique 2 Mars, Ain Chock - Casablanca Tél: 05 22 87 00 84	26/10/20	P 165	800,00
	26/10/20	P 165	2236,00

# AUXILIAIRES MEDICAUX

Cachet et signature du Praticien	Date des Soins	Nombre				Montant détaillé des Honoraires
		A M	P C	I M	I V	

# RELEVÉ DES FRAIS ET HONORAIRES

Le praticien est prié de préciser la dent traitée, l'acte pratiqué en indiquant la nature des soins.

Important :

Veuillez joindre les radiographies en cas de prothèses ou de traitement canaux, ainsi que le bilan de

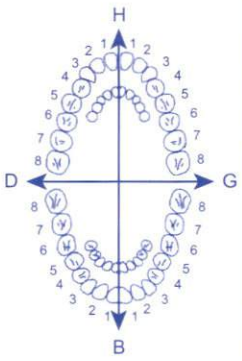
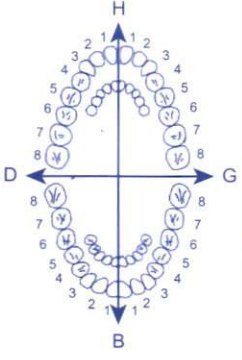
SOINS DENTAIRES	Dents Traitées	Nature des Soins	Coefficient	
				COEFFICIENT DES TRAVAUX
				MONTANTS DES SOINS
				DEBUT D'EXECUTION
				FIN D'EXECUTION
O.D.F PROTHESES DENTAIRES	DETERMINATION DU COEFFICIENT MASTICATOIRE H 25533412 21433552 00000000 00000000 D G 00000000 00000000 35533411 11433553 B		COEFFICIENT DES TRAVAUX	
	(Création, remont, adjonction) Fonctionnel, Thérapeutique, nécessaire à la profession		MONTANTS DES SOINS	
			DATE DU DEVIS	
			DATE DE L'EXECUTION	

VISA ET CACHET DU PRATICIEN ATTESTANT LE DEVIS

VISA ET CACHET DU PRATICIEN ATTESTANT L'EXECUTION



**Dr. Hanane EL MOSALAMI**  
**SPECIALISTE EN PATHOLOGIE**  
**CARDIO-VASCULAIRE**

Diplômée d'Echocardiographie de l'Université  
 Bordeaux Segalen  
 Holter ECG et Tensionnel  
 Epreuve D'effort  
 Echocardiographie de stress  
 Ancien interne des Hôpitaux de Paris  
 Diplômée de la faculté de médecine de Casablanca



**الدكتورة حنان المسلمي**  
**أخصائية في أمراض القلب والشرائين**

دبلوم الفحص بالصدى بجامعة بورنو بفرنسا  
 التسجيل المستمر للضغط الدموي و تخطيط القلب حتى ثلاث اسابيع  
 تخطيط القلب أثناء الجهد  
 فحص القلب بالصدى أثناء الجهد  
 طبيبة داخلية سابقة بمستشفيات باريس بفرنسا  
 خريجة كلية الطب بالدار البيضاء

Casablanca le : 25/10/20 : الدار البيضاء، في

M<sup>r</sup> SIMOU Yassin

Pharmacie MA PERLA  
 Dr. Meryem Ep. ZOUNE  
 Perles de Casablanca  
 Tél: 05 22 53 79 68

22,40

1) Askandil 75mg ou Kardégic 75mg  
 2 fois / j midi

89,00

2) Altiagum 60 (45)  
 3) Belmagol 20mg (45)  
 OMIZOL

15,50 1 pill sir

4) Cotafloam  
 26,00

M. SIMOU 419,10

الدكتورة حنان المسلمي  
 Dr. Hanane EL MOSALAMI  
 SPÉCIALISTE EN PATHOLOGIE CARDIO-VASCULAIRE  
 203 bd panoramique, Imm panoramique II,  
 3ème étage N°38, Rond point panoramique II,  
 2 Mars, Ain Chock - Casablanca  
 Tél: 05 22 87 00 84

الدكتورة حنان المسلمي  
 Dr. Hanane EL MOSALAMI  
 SPÉCIALISTE EN PATHOLOGIE CARDIO-VASCULAIRE  
 203 bd panoramique, Imm panoramique II,  
 3ème étage N°38, Rond point panoramique II,  
 2 Mars, Ain Chock - Casablanca  
 Tél: 05 22 87 00 84

الدكتورة حنان المسلمي  
 Dr. Hanane EL MOSALAMI  
 SPÉCIALISTE EN PATHOLOGIE CARDIO-VASCULAIRE  
 203 bd panoramique, Imm panoramique II,  
 3ème étage N°38, Rond point panoramique II,  
 2 Mars, Ain Chock - Casablanca  
 Tél: 05 22 87 00 84

Adresse: 203 bd panoramique, Imm panoramique II,  
 3ème étage N°38, Rond point panoramique 2 Mars  
 Ain Chock - Casablanca

E-mail: cabinetelmosalami@gmail.com

Tél: 05 22 87 00 84 - Urgences : 06 77 18 79 17

البريد الإلكتروني: cabinetelmosalami@gmail.com

الهاتف الثابت: 05 22 87 00 84 - المستعجلات: 06 77 18 79 17



ASKARDIL® 75 mg 30 comprimés dispersibles

PPV 22DH40  
EXP 01/2022  
LOT 90039 6

ASKARDIL® 75 mg  
30 comprimés dispersibles  
6 118000 033189

ASKARDIL® 75 mg 30 comprimés dispersibles

LOT 8DD15 1-  
EXP 12/2020  
PPV 22DH40

ASKARDIL® 75 mg  
30 comprimés dispersibles  
6 118000 033189

ASKARDIL® 75 mg 30 comprimés dispersibles

PPV 22DH40  
EXP 01/2022  
LOT 90039 6

ASKARDIL® 75 mg  
30 comprimés dispersibles  
6 118000 033189

ASKARDIL® 75 mg 30 comprimés dispersibles

PPV 22DH40  
EXP 11/2021  
LOT 98004 6

ASKARDIL® 75 mg  
30 comprimés dispersibles  
6 118000 033189

ASKARDIL® 75 mg 30 comprimés dispersibles

PPV 22DH40  
EXP 01/2022  
LOT 90039 7

ASKARDIL® 75 mg  
30 comprimés dispersibles  
6 118000 033189

ASKARDIL® 75 mg 30 comprimés dispersibles

PPV 22DH40  
EXP 02/2022

ASKARDIL® 75 mg  
30 comprimés dispersibles  
6 118000 033189

ASKARDIL® 75 mg 30 comprimés dispersibles

PPV 22DH40  
EXP 06/2022

ASKARDIL® 75 mg  
30 comprimés dispersibles  
6 118000 033189

ASKARDIL® 75 mg 30 comprimés dispersibles

PPV 22DH40  
6 118000 033189

\* VIGNETTE

ALTIAZEM® 60 mg  
50 comprimés  
PPV 89DH

6 118001 150014

Omiz 20mg  
28 gélules

6 118000 092438

Cataflam® 50mg  
10 dragées

6 118000 220053

LOT: M19098  
EXP: MAI 2022  
PPV: 24,00 DH

Cataflam 50mg  
10 dragées

6 118000 220367

LOT: M19055  
EXP: AVR 2022  
PPV: 45,50 DH



**Dr. Hanane EL MOSALAMI**  
**SPECIALISTE EN PATHOLOGIE**  
**CARDIO-VASCULAIRE**

Diplômée d'Echocardiographie de l'Université  
Bordeaux Segalen  
Holter ECG et Tensionnel  
Epreuve D'effort  
Echocardiographie de stress  
Ancien interne des Hôpitaux de Paris  
Diplômée de la faculté de médecine de Casablanca



**الدكتورة حنان المسلمي**  
**أخصائية في أمراض القلب و الشرايين**

دبلوم الفحص بالصدى بجامعة بوردو بفرنسا  
التسجيل المستمر للضغط الدموي و تخطيط القلب حتى ثلاث أسابيع  
تخطيط القلب أثناء الجهد  
فحص القلب بالصدى أثناء الجهد  
طبيبة داخلية سابقة بمستشفيات باريس بفرنسا  
خريجة كلية الطب بالدار البيضاء

Casablanca le : 26/10/2020 في : الدار البيضاء،

## Facture

**MR SIMOU YASSIN**

Acte	QTE	Honoraire
Echo doppler Cardiaque	1	800,00 Dh
Consultation + ECG	1	300,00 Dh
<b>Total</b>		<b>1 100,00 Dh</b>

Arrêté la présente facture à la somme de :  
mille cent dirham(s)

**الدكتورة حنان المسلمي**  
**Dr. Hanane EL MOSALAMI**  
**SPECIALISTE EN PATHOLOGIE CARDIO-VASCULAIRE**  
203 bd panoramique, Imm panoramique II,  
3ème étage N°38, Rond point panoramique 2 Mars  
Ain Chock - Casablanca  
Tél: 05 22 87 00 84

**Adresse:** 203 bd panoramique, Imm panoramique II,  
3ème étage N°38, Rond point panoramique 2 Mars  
Ain Chock - Casablanca  
**E-mail:** cabinetelmosalami@gmail.com  
**Tél:** 05 22 87 00 84 - **Urgences:** 06 77 18 79 17

**العنوان:** 203 شارع المنظر العام، إقامة المنظر العام 2، الطابق 3، رقم 38  
تقاطع شارع 2 مارس و شارع المنظر العام  
عين الشق - الدار البيضاء  
**البريد الإلكتروني:** cabinetelmosalami@gmail.com  
**الهاتف الثابت:** 05 22 87 00 84 المستجلات: 06 77 18 79 17



**Dr. Hanane EL MOSALAMI**  
**SPECIALISTE EN PATHOLOGIE**  
**CARDIO-VASCULAIRE**

Diplômée d'Echocardiographie de l'Université  
 Bordeaux Segalen  
 Holter ECG et Tensionnel  
 Epreuve d'Effort  
 Echocardiographie de stress  
 Ancien interne des Hôpitaux de Paris  
 Diplômée de la faculté de médecine de Casablanca



**الدكتورة حنان المصلي**  
**أخصائية في أمراض القلب والشرابيين**

دبلوم الفحص بالصدى بجامعة بوردو بفرنسا  
 التسجيل المستمر للضغط الدموي و تخطيط القلب حتى ثلاث أسابيع  
 تخطيط القلب أثناء الجهد  
 فحص القلب بالصدى أثناء الجهد  
 طبيبة داخلية سابقة بمستشفيات باريس بفرنسا  
 خريجة كلية الطب بالدار البيضاء

Casablanca le : 26/10/20 ..... : الدار البيضاء، في

Mr SIMON YASSIN.

- NFS , VS , CRP
- Urée, créat, glycaz, HbA1c.
- TG, LDL, HDL, AST, ALT.
- PSA,  $K^+$ ,  $Na^+$ ,  $Ca^{2+}$ ,  $Pr^+$ .
- VitD<sub>2</sub> / D<sub>3</sub>, Ac urique.
- Microalbuminurie

Adresse: 203 bd panoramique, Imm panoramique II,  
 3<sup>ème</sup> étage N°38, Rond point panoramique 2 Mars  
 Ain Chock - Casablanca  
 E-mail: cabinetelmosalami@gmail.com  
 Tél: 05 22 87 00 84 - Urgences : 06 77 18 79 17

**الدكتورة حنان المصلي**  
**Dr. Hanane EL MOSALAMI**  
**SPECIALISTE EN PATHOLOGIE CARDIO-VASCULAIRE**  
 203 bd panoramique, Imm panoramique II,  
 3<sup>ème</sup> étage N°38, Rond point panoramique 2 Mars, Ain Chock - Casablanca  
 Tél: 05 22 87 00 84

العنوان: 203 شارع المنظر العام، إقامة المنظر العام 2، الطابق 3، رقم 38  
 تقاطع شارع 2 مارس و شارع المنظر العام  
 عين الشق - الدار البيضاء  
 البريد الإلكتروني: cabinetelmosalami@gmail.com  
 الهاتف الثابت: 05 22 87 00 84 - المستجلات: 06 77 18 79 17



**Dr. Hanane EL MOSALAMI**  
**SPECIALISTE EN PATHOLOGIE**  
**CARDIO-VASCULAIRE**

Diplômée d'Echocardiographie de l'Université  
Bordeaux Segalen  
Holter ECG et Tensionnel  
Epreuve D'effort  
Echocardiographie de stress  
Ancien interne des Hôpitaux de paris  
Diplômée de la faculté de médecine de Casablanca



**الدكتورة حنان المسلمي**  
**أخصائية في أمراض القلب والشرابين**

دبلوم الفحص بالصدى بجامعة بوردو بفرنسا  
التسجيل المستمر للضغط الدموي و تخطيط القلب حتى ثلاث اسابيع  
تخطيط القلب أثناء الجهد  
فحص القلب بالصدى أثناء الجهد  
طبيبة داخلية سابقة بمستشفيات باريس بفرنسا  
خريجة كلية الطب بالدار البيضاء

Casablanca le : 26/10/20 ..... : الدار البيضاء، في

M<sup>r</sup> SEMOU YASSIN

poussée hypertensive

→ Echocoeur

**الدكتورة حنان المسلمي**  
**Dr. Hanane EL MOSALAMI**  
**SPECIALISTE EN PATHOLOGIE CARDIO-VASCULAIRE**  
203 bd panoramique, Imm panoramique II,  
3<sup>ème</sup> étage N°38, Rond point panoramique 2 Mars,  
Ain Chock - Casablanca  
Tél: 05 22 87 00 84

Adresse: 203 bd panoramique, Imm panoramique II,  
3<sup>ème</sup> étage N°38, Rond point panoramique 2 Mars  
Ain Chock - Casablanca  
E-mail: cabinetelmosalami@gmail.com  
Tél: 05 22 87 00 84 - Urgences : 06 77 18 79 17

العنوان: 203 شارع المنظر العام، إقامة المنظر العام 2، الطابق 3، رقم 38  
تقاطع شارع 2 مارس و شارع المنظر العام  
عين الشق - الدار البيضاء  
البريد الإلكتروني: cabinetelmosalami@gmail.com  
الهاتف الثابت: 05 22 87 00 84 - المستجلات: 06 77 18 79 17





**MUPRAS**

MUTUELLE DE PREVOYANCE &  
D'ACTIONS SOCIALES DE ROYAL AIR MAROC

Le 26/10/20

## DECLARATION DE MALADIE CHRONIQUE (✓)

(A adresser au médecin conseil de la MUPRAS sous pli confidentiel)

A remplir par le praticien

Je soussigné:

الدكتور حنان المصلي  
Dr. Hanane EL MOSALAMI  
SPÉCIALISTE EN PATHOLOGIE CARDIO-VASCULAIRE  
203 bd panoramique, 11m panoramique II  
3ème étage N°38, Rond point panoramique  
2 Mars, Ain Chock - Casablanca  
Tél: 05 22 87 00 84

Certifie que Mlle, Mme, M

SSMOU YAKIN

Présente

un épistaxis avec poussée hypertensive

Nécessitant un traitement d'une durée de:

6 mois

Dont ci-joint l'ordonnance:

✓

(A défaut noter le traitement prescrit)

(✓) : Valable 3 mois

Contact: 05-22-91-23-36/ 05-22-91-23-76

الدكتور حنان المصلي  
Dr. Hanane EL MOSALAMI  
SPÉCIALISTE EN PATHOLOGIE CARDIO-VASCULAIRE  
203 bd panoramique, 11m panoramique II  
3ème étage N°38, Rond point panoramique  
2 Mars, Ain Chock - Casablanca  
Tél: 05 22 87 00 84

SIEGE SOCIAL : AEROPORT CASA-ANFA-CASABLANCA

Tél : 022 91-23-36/91-26-39/91-28-81/91-26-49/91-26-86/91-28-83 Fax : 022 91-26-52

E-mail : Mupras @ royalairmaroc.com



# LABORATOIRE TAZI D'ANALYSES MEDICALES

78, Rue d'Alger - CASABLANCA

Tél. : 0522 27 28 08 - 27 53 88 - 27 52 39 . Fax : 0522 29.64 86

I.F 40 30 32 50

ICE 001656516000089 INPE: 093001246



T P : 35 504 101 - CNSS : 1121946 - R.C. : 187112 01

Casablanca le mercredi 28 octobre 201 Monsieur SIMOU YASSINE

FACTURE N° 317744

## Analyses :

Hémato : Numération formule plaquettes -----	B	80	
Hémato : Vitesse de sédimentation -----	B	30	
Chimie : Urée -----	B	30	
Chimie : Glycémie (à jeûn) -----	B	30	
Chimie : Hémoglobine glyquée -----	B	100	
Chimie : Acide urique -----	B	30	
Chimie : Cholestérol total -----	B	30	
Chimie : Cholestérol HDL+LDL -----	B	80	
Chimie : Triglycérides -----	B	60	
Chimie : Créatinine -----	B	30	
Chimie : Sodium -----	B	30	
Chimie : Potassium -----	B	30	
Chimie : Calcémie -----	B	30	
Chimie : Magnésium sérique -----	B	60	
Chimie : Transaminases -----	B	100	
Chimie : Protéine C réactive -----	B	100	
Chimie : VIT D2/D3 (25OH) -----	B	400	
Marqueurs : PSA Totale -----	B	300	
Chimie : Microalbuminurie de 24h -----	B	100	Total : B 1650

## Prélèvements :

Sang-----	Pc	1,5
-----------	----	-----

TOTAL DOSSIER

2 236,00 DH

Arrêtée la présente facture à la somme de :

Deux Mille Deux Cent Trente Six Dirhams

LABORATOIRE TAZI  
TAZI Mohamed  
BIOLOGIE  
78, Rue d'Alger - Casablanca  
Tél. 0522 27 28 08 - 27 53 88 - 27 52 39  
Fax 0522 29.64 86





TAZI MOHAMED

مختبر التآزي للتحليلات الطبية

LABORATOIRE TAZI D'ANALYSES MEDICALES

NF EN ISO 9001:2008

ASCII

CERTIFICAT MA-2015-XIV

QUALITEM

www.ascii-qualitem.fr

TAZI KARIM

PHARMACIENS BIOLOGISTES - DIPLOMES D'ETUDES SPECIALES DE BIOCHIMIE, IMMUNOLOGIE,  
HEMATOLOGIE, BACTERIOLOGIE ET VIROLOGIE

Docteur HANANE EL MOSALAMI

203, Boulevard Panoramique, 2 Mars, Ain Chock

Immeuble Panoramique II, 3ème étage, N°38

CASABLANCA

Examen du 28/10/20 - Edité le 31/10/20

Monsieur SIMOU YASSINE

Réf. : 20J1305

Page : 1/4

ANALYSES

RESULTATS

UNITES

NORMALES ANTECEDENTS

## NUMERATION SANGUINE (AUTOMATE SYSMEX XT-4000i)

17/09/2019

HEMATIES -----	4,73	106/mm <sup>3</sup>	4,4 - 5,55	4,90
HEMOGLOBINE -----	13,5	g/100 ml	13 - 17	14,0
HEMATOCRITE -----	41,3	%	40 - 50	42,4
- VGM -----	87	μ <sup>3</sup>	80 - 95	87
- TGMH -----	29	pg	27 - 33	29
- CGMH -----	33	g/100 ml	30 - 35	33
LEUCOCYTES -----	8 300	/mm <sup>3</sup>	4000 - 10000	6900
FORMULE				
POLYNUCLEAIRES NEUTROPHILES -----	53	%	50 - 70	56
ou		4 399 /mm <sup>3</sup>	2000 - 7500	3864
POLYNUCLEAIRES EOSINOPHILES -----	4	%	1 - 3	2
ou		332 /mm <sup>3</sup>		138
POLYNUCLEAIRES BASOPHILES -----	0	%	< 1	0
ou		0 /mm <sup>3</sup>		0
LYMPHOCYTES -----	34	%	20 - 40	32
ou		2 822 /mm <sup>3</sup>	800 - 4000	2208
MONOCYTES -----	9	%	2 - 10	10
ou		747 /mm <sup>3</sup>		690
PLAQUETTES -----	196 000	/mm <sup>3</sup>	150000 - 400000	219000

## VITESSE DE SEDIMENTATION BD SEDI-15

1ère HEURE -----	13	mm	7
2ème HEURE -----	35	mm	20

## BIOCHIMIE (AUTOMATE ROCHE COBAS 6000)

UREE -----	0,31	g/l	0,15 - 0,45	0,28
ou		5,17 mmol/l		

26/09/2018





# مختبر التازي للتحليلات الطبية

## LABORATOIRE TAZI D'ANALYSES MEDICALES

NF EN ISO 9001:2008

ASCI

CERTIFICAT MA-2015-XIV

QUALITEM

www.ascii-qualitem.fr

TAZI MOHAMED

TAZI KARIM

PHARMACIENS BIOLOGISTES - DIPLOMES D'ETUDES SPECIALES DE BIOCHIMIE, IMMUNOLOGIE, HEMATOLOGIE, BACTERIOLOGIE ET VIROLOGIE

Docteur HANANE EL MOSALAMI

Monsieur SIMOU YASSINE

203, Boulevard Panoramique, 2 Mars, Ain Chock

Immeuble Panoramique II, 3ème étage, N°38

CASABLANCA

Réf. : 20J1305

Examen du 28/10/20 - Edité le 31/10/20

Page : 2/4

ANALYSES

RESULTATS

UNITES

NORMALES ANTECEDENTS

GLYCEMIE A JEUN

1,68 g/l

0,70 - 1,10

12/09/2019

1,09

ou

9,30 mmol/l

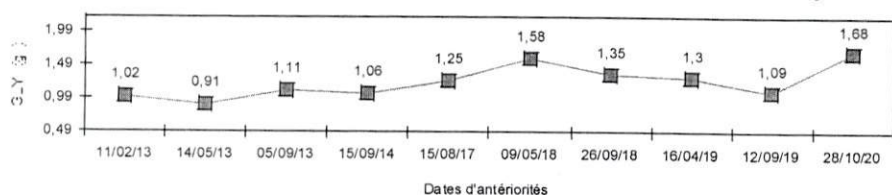

HEMOGLOBINE GLYQUEE - Hb A1 C

7,3 %

4 - 6,3

6,7

ACIDE URIQUE

73 mg/l

20 - 60

75

ou

435 µmol/l

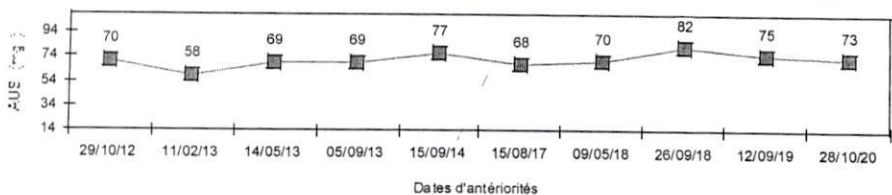

CHOLESTEROL TOTAL

1,81 g/l

1,5 - 2

17/09/2019

1,77

ou

4,66 mmol/l

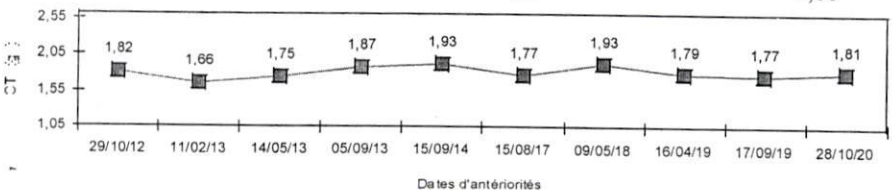

CHOLESTEROL HDL

0,57 g/l

> 0,45

0.52

ou

1,47 mmol/l

CHOLESTEROL LDL

1,03 g/l

0.94

ou

2,65 mmol/l

TRIGLYCERIDES

1,04 g/l

0,4 - 1,6

1,53

ou

1,19 mmol/l





# مختبر التازي للتحليلات الطبية

## LABORATOIRE TAZI D'ANALYSES MEDICALES

NF EN ISO 9001:2008

ASCI

CERTIFICAT MA-2015-XIV.

QUALITATEM

www.ascii-qualitem.fr

TAZI MOHAMED

TAZI KARIM

PHARMACIENS BIOLOGISTES - DIPLOMES D'ETUDES SPECIALES DE BIOCHIMIE, IMMUNOLOGIE,  
HEMATOLOGIE, BACTERIOLOGIE ET VIROLOGIE

Docteur HANANE EL MOSALAMI

Monsieur SIMOU YASSINE

203, Boulevard Panoramique, 2 Mars, Ain Chock

Immeuble Panoramique II, 3ème étage, N°38

CASABLANCA

Réf : 20J1305

Examen du 28/10/20 - Edité le 31/10/20

Page : 3/4

ANALYSES	RESULTATS	UNITES	NORMALES	ANTECEDENTS																						
CREATININE -----	11	mg/l	6 - 12	26/09/2018 10																						
ou	97	µmol/l																								
<table><caption>CREATININE (mg/l)</caption><tr><th>Date</th><th>Value</th></tr><tr><td>21/05/11</td><td>9</td></tr><tr><td>14/05/13</td><td>9</td></tr><tr><td>15/09/14</td><td>9</td></tr><tr><td>15/08/17</td><td>9</td></tr><tr><td>09/05/18</td><td>9</td></tr><tr><td>26/09/18</td><td>10</td></tr><tr><td>28/10/20</td><td>11</td></tr></table> <p>Dates d'antécédents</p>					Date	Value	21/05/11	9	14/05/13	9	15/09/14	9	15/08/17	9	09/05/18	9	26/09/18	10	28/10/20	11						
Date	Value																									
21/05/11	9																									
14/05/13	9																									
15/09/14	9																									
15/08/17	9																									
09/05/18	9																									
26/09/18	10																									
28/10/20	11																									
SODIUM -----	139	mmol/l	135 - 145	20/09/2008 143																						
ou	3,19	g/l	3,1 - 3,33	3,28																						
POTASSIUM -----	4,4	mmol/l	3,6 - 5,4	4,4																						
ou	171	mg/l	140 - 210	171																						
CALCIUM -----	94	mg/l	88 - 106	09/05/2018 95																						
ou	2,35	mmol/l	2,2 - 2,65	2,38																						
MAGNESIUM SERIQUE -----	17,2	mg/l	16 - 25,5																							
ou	0,71	mmol/l	0,65 - 1,05																							
TRANSAMINASES OT -----	16	UI/l	< 40	17/09/2019 31																						
<table><caption>TRANSAMINASES OT (UI/l)</caption><tr><th>Date</th><th>Value</th></tr><tr><td>20/02/10</td><td>43</td></tr><tr><td>21/05/11</td><td>37</td></tr><tr><td>22/09/12</td><td>34</td></tr><tr><td>15/09/14</td><td>24</td></tr><tr><td>15/08/17</td><td>22</td></tr><tr><td>09/05/18</td><td>25</td></tr><tr><td>26/09/18</td><td>28</td></tr><tr><td>16/04/19</td><td>23</td></tr><tr><td>17/09/19</td><td>31</td></tr><tr><td>28/10/20</td><td>16</td></tr></table> <p>Dates d'antécédents</p>					Date	Value	20/02/10	43	21/05/11	37	22/09/12	34	15/09/14	24	15/08/17	22	09/05/18	25	26/09/18	28	16/04/19	23	17/09/19	31	28/10/20	16
Date	Value																									
20/02/10	43																									
21/05/11	37																									
22/09/12	34																									
15/09/14	24																									
15/08/17	22																									
09/05/18	25																									
26/09/18	28																									
16/04/19	23																									
17/09/19	31																									
28/10/20	16																									
TRANSAMINASES PT -----	23	UI/l	< 40	33																						
<table><caption>TRANSAMINASES PT (UI/l)</caption><tr><th>Date</th><th>Value</th></tr><tr><td>20/02/10</td><td>48</td></tr><tr><td>21/05/11</td><td>40</td></tr><tr><td>22/09/12</td><td>57</td></tr><tr><td>15/09/14</td><td>20</td></tr><tr><td>15/08/17</td><td>18</td></tr><tr><td>09/05/18</td><td>18</td></tr><tr><td>26/09/18</td><td>21</td></tr><tr><td>16/04/19</td><td>20</td></tr><tr><td>17/09/19</td><td>33</td></tr><tr><td>28/10/20</td><td>23</td></tr></table> <p>Dates d'antécédents</p>					Date	Value	20/02/10	48	21/05/11	40	22/09/12	57	15/09/14	20	15/08/17	18	09/05/18	18	26/09/18	21	16/04/19	20	17/09/19	33	28/10/20	23
Date	Value																									
20/02/10	48																									
21/05/11	40																									
22/09/12	57																									
15/09/14	20																									
15/08/17	18																									
09/05/18	18																									
26/09/18	21																									
16/04/19	20																									
17/09/19	33																									
28/10/20	23																									
PROTEINE C REACTIVE -----	9,0	mg/l	< 6	2,0																						





مختبر التازي للتحليلات الطبية

LABORATOIRE TAZI D'ANALYSES MEDICALES

NF EN ISO 9001:2008

ASCI

CERTIFICAT MA-2015-XIV

QUALITEM

www.ascil-qualitem.fr

TAZI MOHAMED

TAZI KARIM

PHARMACIENS BIOLOGISTES - DIPLOMES D'ETUDES SPECIALES DE BIOCHIMIE, IMMUNOLOGIE,  
HEMATOLOGIE, BACTERIOLOGIE ET VIROLOGIE

Docteur HANANE EL MOSALAMI

203, Boulevard Panoramique, 2 Mars, Ain Chock

Immeuble Panoramique II, 3ème étage, N°38

CASABLANCA

Examen du 28/10/20 - Edité le 31/10/20

Monsieur SIMOU YASSINE

Réf. : 20J1305

Page : 4/4

ANALYSES

RESULTATS

UNITES

NORMALES ANTECEDENTS

VITAMINE D2/ D3 (25 Hydroxy-vitamine D)-----

24,9 µg/l

Valeurs usuelles

Valeurs souhaitables: 30-80

Insuffisance: 10-30

Déficience: <10

### MARQUEURS (AUTOMATE ROCHE COBAS 6000)

P.S.A. TOTALE -----

0,730 ng/ml

< 4

16/04/2019

0,741

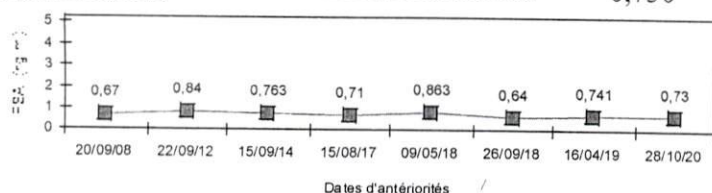

### URINES

VOLUME DES URINES DE 24 h-----

2 400 ml

Microalbumine -----

6,00 mg/l

ou

14,40 mg/24 h

8,40

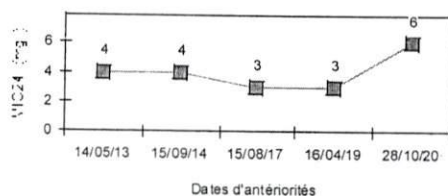

LABORATOIRE TAZI  
TAZI Karim  
BIOLOGISTE  
78 Rue d'Alger - Casablanca  
201305

(Nb. Glycosurie +)



Last: Simou  
First: Yassine  
ID:  
DOB: 25-Mar-1958  
Age: 62ans  
Sex: Masc

26-Oct-2020 13:36:32

Fréq. Card.: 79 BPM  
Int PR: 180 ms  
Dur.QRS: 99 ms  
QT/QTc: 356/390 ms  
Axes P-R-T: 66 -20 181

المستشفى حمار السمان  
Dr. HENRI EL MOHAMED  
SPÉCIALISTE EN PATHOLOGIE CARDIO-VASCULAIRE  
203 bd panoramique, 11<sup>ème</sup> panoramic II,  
3<sup>ème</sup> étage N°33, Rond point panoramique  
2 Mars, Ain Chock - Casablanca  
Tel: 05 22 87 00 84

RA = 125/80

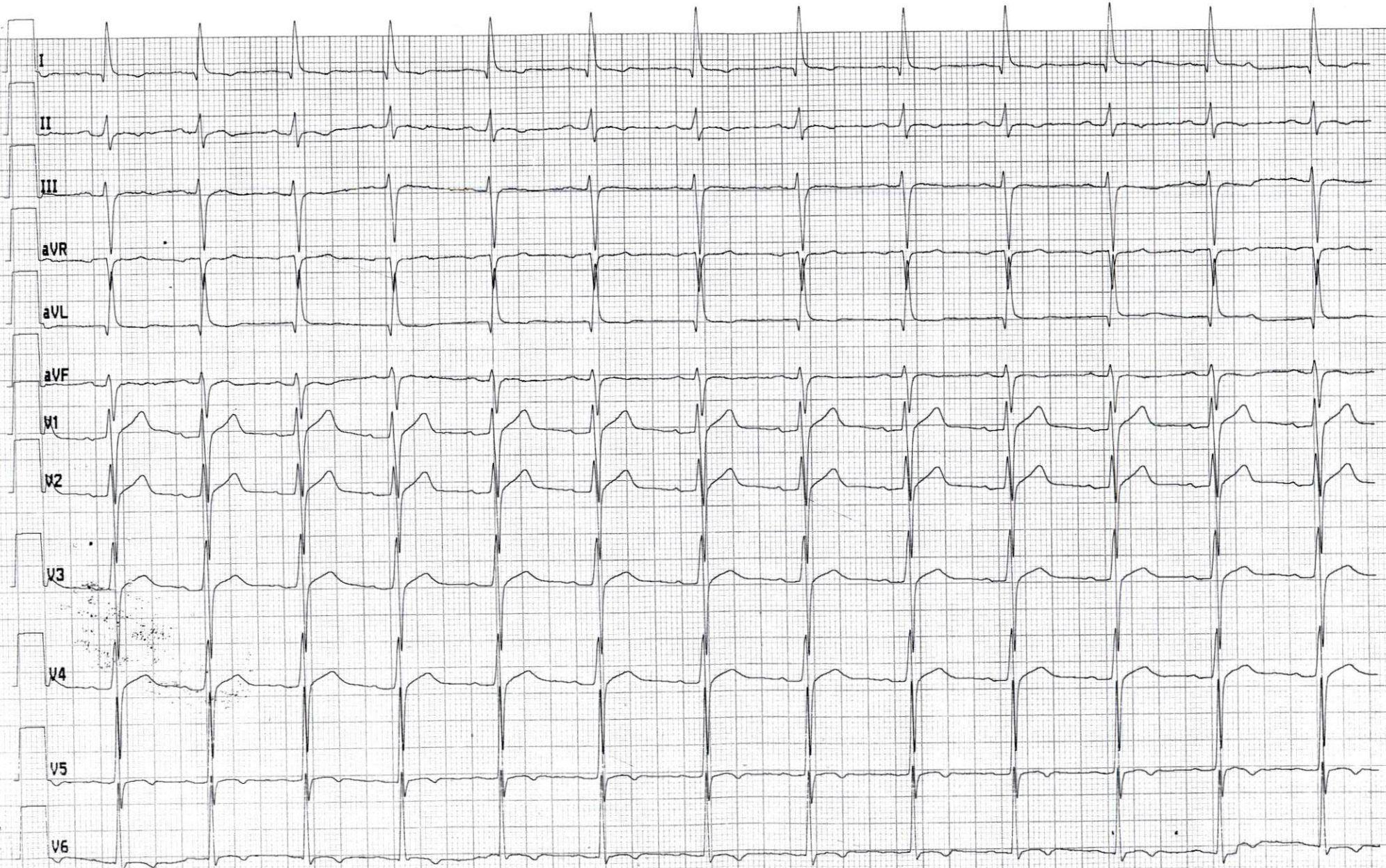



# CABINET DE CARDIOLOGIE PANORAMIQUE

DR H. EL MOSALAMI

SPECIALISTE EN PATHOLOGIES  
CARDIOVASCULAIRES

Echographie réalisée sur échographe PHILIPS AFFINITI installé en  
Octobre 2017

## Compte Rendu d'Echocardiographie

Nom du patient: SIMOU, YASSINE	Né(e) le:	Ht:
	Age:	Poids:
	Sexe: M	SC:

### Ventricule gauche

FE (TM-cube)	65.7 %
FR (TM-cube)	29.9 %
SIVd (TM)	1.30 cm
DIVGd (TM)	5.61 cm
PPVGd (TM)	1.53 cm
DIVGs (TM)	3.93 cm
PPVGs (TM)	2.79 cm
Masse VG (cube)	354 g

### Oreillette gauche

Dimens OG (TM)	3.2 cm
----------------	--------

### Oreillette droite

Diam VCI	1.46 cm
----------	---------

### Valve aortique

Diam racine Ao (TM)	3.8 cm	OG/Ao (TM)	0.842
---------------------	--------	------------	-------

