

RECOMMANDATIONS IMPORTANTES A LIRE POUR TIVER LES REMBOURSEMENTS ET EVITER LES REJETS

ditions générales :

Le cadre réservé à l'adhérent doit être dûment renseigné.

Le cadre réservé au médecin doit être renseigné par le praticien lui-même notamment la nature de la maladie.

La validité de la feuille de soins est limitée à 3 mois à compter de la première consultation.

L'entente préalable est exigée pour toute hospitalisation médicale, chirurgicale, soins dentaires spéciaux, extractions multiples, parodontie orthodontie, prothèses dentaires, prothèses auditives ou orthopédiques ainsi que pour tous les actes effectués en série.

En cas d'accident, une déclaration précisant les causes et circonstances de l'accident est à joindre à la feuille de soins.

macie :

Les vignettes des médicaments doivent être obligatoirement jointes aux ordonnances.

Pour les médicaments sans vignettes une facture de la pharmacie doit être jointe.

ologie et Biologie :

La facture ainsi qu'une copie des résultats des analyses ou du compte rendu (sous pli confidentiel) doivent être jointes à l'ordonnance médicale pour toute demande de remboursement.

Un pli confidentiel du médecin prescripteur des analyses ou radios peut être demandé par le médecin conseil de la mutuelle.

ue :

L'ordonnance du médecin prescripteur et la facture de l'opticien sont à joindre à la feuille de soins.

ucation :

L'entente préalable renseignée par le médecin prescripteur est exigée avant le début des séances de rééducations.

Pour le remboursement, la facture et le calendrier des séances effectuées sont à joindre à la feuille de soins.

aire :

En cas de prothèses ou de traitement canalaires, l'accord préalable renseigné sur la feuille de soins est obligatoire avant le début de traitement.

La facture doit être jointe à la feuille de soins pour toute demande de remboursement.

La radio-après soins est obligatoire en cas de prothèses ou de traitement canalaires.

die et Affection Longue Durée ALD et ALC :

La déclaration de maladie chronique doit être renseignée par le médecin prescripteur et renouvelée tous les 6 mois.

Adresses Mails utiles

Réclamation : contact@mupras.com

Prise en charge : pec@mupras.com

Adhésion et changement de statut : adhesion@mupras.com

MUPRAS garantit le respect de la loi n° 09-08 relative à la protection des personnes physiques à l'égard du traitement des données à caractère personnel.

MUPRAS : Centre Allal Ben Abdellah - 6ème Etage Angle Rue Mohamed Fakir et Rue Allal Ben Abdellah - Quartier de l'Horloge
Casablanca 20000 - Tél. : 05 22 20 45 45 (LG) - Fax : 05 22 22 78 18 - www.mupras.com



Déclaration de Maladie

N° P19-0033469

☐ Maladie

☐ Dentaire

☐ Optique

☐ Autres

Cadre réservé à l'adhérent (e)

Matricule : 1794 Société : SA 034

☐ Actif ☒ Pensionné(e) ☐ Autre :

Nom & Prénom : MAJD EL ARBI

Date de naissance : 01.01.1953

Adresse : RUE 203 N°16 H. 174 ABDALLAH CASA

Tél. : 06 61 24 11 48 Total des frais engagés : Dhs

Cadre réservé au Médecin

Cachet du médecin : 

Date de consultation : 18/11/2020

Nom et prénom du malade : MAJD EL ARBI Age :

Lien de parenté : ☒ Lui-même ☐ Conjoint ☐ Enfant

Nature de la maladie : Bronchopneumopathie

En cas d'accident préciser les causes et circonstances :

Dans le cas où la maladie aurait un caractère confidentiel, communiquer les renseignements sous pli confidentiel à l'attention du médecin conseil de la Mutuelle.

J'atteste sur l'honneur l'exactitude des renseignements portés sur la présente déclaration. Je déclare avoir pris connaissance de la clause relative à la protection des données personnelles.

Fait à : Le : 11/12/2020

Signature de l'adhérent(e) : 

RELEVÉ DES FRAIS ET HONORAIRES

Dates des Actes	Natures des Actes	Nombre et Coefficient	Montant détaillé des Honoraires	Cachet et signature du Médecin attestant le traitement des Actes
12/11/2020	G		3000	<i>[Signature]</i>

Docteur FATHI Med
 Allergologie Immunologie Asma
 Maladies Allergiques Les Trois
 Expert Assemblé près le Tribunal
 104 Bd. du Janvier 1er Etage - 52
 104 Bd. du Janvier 1er Etage - 52

EXECUTION DES ORDONNANCES

Cachet du Pharmacien ou du Fournisseur

Date

Montant de la Facture

20/11/2020

2406

ANALYSES - RADIOGRAPHIES

Cachet et signature du Laboratoire et du Radiologue	Date	Désignation des Coefficients	Montant des Honoraires
<i>[Signature]</i>	20/11/2020	8600+PC	800 DH
<i>[Signature]</i>	21/11/2020	2110	1500,00
<i>[Signature]</i>	23/11/2020	8710+PC	1269,09 DH

AUXILIAIRES MEDICAUX

Cachet et signature du Praticien	Date des Soins	Nombre	Montant détaillé des Honoraires
<i>[Signature]</i>	21/11/2020	ECG	200,00

RELEVÉ DES FRAIS ET HONORAIRES

Le praticien est prié de préciser la dent traitée, l'acte pratiqué en indiquant la nature des soins.

Important :

Veuillez joindre les radiographies en cas de prothèses ou de traitement canaux, ainsi que le bilan

SOINS DENTAIRES	Dents Traitées	Nature des Soins	Coefficient	
				COEFFICIENT DES TRAVAUX
				MONTANTS DES SOINS
				DEBUT D'EXECUTION
				FIN D'EXECUTION
O.D.F PROTHESES DENTAIRES	DETERMINATION DU COEFFICIENT MASTICATOIRE H 25533412 21433552 00000000 00000000 D 00000000 00000000 G 35533411 11433553 B			COEFFICIENT DES TRAVAUX
	[Création, remont, adjonction] Fonctionnel, Thérapeutique, nécessaire à la profession			MONTANTS DES SOINS
				DATE DU DEVIS
				DATE DE L'EXECUTION

VISA ET CACHET DU PRATICIEN ATTESTANT LE DEVIS

VISA ET CACHET DU PRATICIEN ATTESTANT L'EXECUTION

Docteur FATHI NAJIB Med

الدكتور فتحى نجيب محمد

ALLERGOLOGIE
IMMUNOLOGIE CLINIQUE
de la Faculté de Médecine de Nancy

Membre de la Société Française
d'Allergologie et d'Immunologie Clinique
Maladies Allergique - Asthme

Expert Assermenté près les Tribunaux

104, Bd du 11 Janvier - 1er Etage - Casablanca

Tél. : 05.22.44.52.76 - 05.22.44.52.75

أمراض الحساسية والضيقة
بكلية الطب بنانسي

عضو في الجمعية الفرنسية لعلوم
المناعة والحساسية

خبير محلف لدى المحاكم

104، شارع 11 يناير، الطابق الأول - الدار البيضاء

الهاتف : 05.22.44.52.76 - 05.22.44.52.75

Casablanca, le 20/11/2023 في الدار البيضاء

Majb FATHI

69,00 x3 Rivoane sou

(1S)

sp 1, xw.

79,70

Azit sou

(1S)

su 1, xw.

2290

Bunchak sou

240,62

su 1, xw.

(1S)

PHARMACIE AL KHAYAT
Mme LARAB: AMAL
24, Bd. Steeve Am Jack - 92000
P.C. 193594 - 01.52.22000

بيوقا نيل

ليفوفلو كساسين

LOT: M0399
PER: 09/2022
PPV: 69,00DH



مضاد حيوي

أقراص ملبسة عن طريق الفم

5

مخت

ج

بيوقا نيل

ليفوفلو كساسين

LOT: M0399
PER: 09/2022
PPV: 69,00DH



مضاد حيوي

أقراص ملبسة عن طريق الفم

5

مخت

ج

13580374044

bronchokod

sans sucre

Adultes

NOVOPHARMA		1123
		LOT
UT.AV	P.P.V	
22	22.90	

Docteur FATHI NAJIB Med

الدكتور فتحى نجيب محمد

ALLERGOLOGIE
IMMUNOLOGIE CLINIQUE
de la Faculté de Médecine de Nancy

Membre de la Société Française
d'Allergologie et d'Immunologie Clinique
Maladies Allergique - Asthme

Expert Assermenté près les Tribunaux

104, Bd du 11 Janvier - 1er Etage - Casablanca

Tél. : 05.22.44.52.76 - 05.22.44.52.75

أمراض الحساسية والضيقة
بكلية الطب بنانسي

عضو في الجمعية الفرنسية لعلوم
المناعة والحساسية

خبير محلف لدى المحاكم

104، شارع 11 يناير، الطابق الأول - الدار البيضاء

الهاتف : 05.22.44.52.76 - 05.22.44.52.75

Casablanca, le 18/11/2023 في الدار البيضاء

MASO EL ARABI

2. C. R.

المختبرات الطبية لمراسم
Laboratoire d'Analyses Médicales
Dr. LOUANJLI BOUMAC
40, Rue Prince Moulay Abdellah - Casa
Tél: 0522 20 74 22 / 20 74 23 / 20 74 24 / 20 74 25 / 20 74 26 / 20 74 27 / 20 74 28 / 20 74 29 / 20 74 30 / 20 74 31 / 20 74 32 / 20 74 33 / 20 74 34 / 20 74 35 / 20 74 36 / 20 74 37 / 20 74 38 / 20 74 39 / 20 74 40 / 20 74 41 / 20 74 42 / 20 74 43 / 20 74 44 / 20 74 45 / 20 74 46 / 20 74 47 / 20 74 48 / 20 74 49 / 20 74 50 / 20 74 51 / 20 74 52 / 20 74 53 / 20 74 54 / 20 74 55 / 20 74 56 / 20 74 57 / 20 74 58 / 20 74 59 / 20 74 60 / 20 74 61 / 20 74 62 / 20 74 63 / 20 74 64 / 20 74 65 / 20 74 66 / 20 74 67 / 20 74 68 / 20 74 69 / 20 74 70 / 20 74 71 / 20 74 72 / 20 74 73 / 20 74 74 / 20 74 75 / 20 74 76 / 20 74 77 / 20 74 78 / 20 74 79 / 20 74 80 / 20 74 81 / 20 74 82 / 20 74 83 / 20 74 84 / 20 74 85 / 20 74 86 / 20 74 87 / 20 74 88 / 20 74 89 / 20 74 90 / 20 74 91 / 20 74 92 / 20 74 93 / 20 74 94 / 20 74 95 / 20 74 96 / 20 74 97 / 20 74 98 / 20 74 99 / 20 74 100

Seuloge Coust

I pr. I pl.

5.5 / 5.5 / CR2

ph

Hes phes
phes

Docteur FATHI Najib Med
Allergologie Immunologie - Clinique
Maladies Allergiques Asthme
Expert Assermenté près Les Tribunaux
104 Bd du 11 Janvier 1er Etage - Casa
Tél: 0522 44 52 76 / 75

- S b o t - f b p t x 6 - 5

- Ferrutina

Docteur F. Trij Najib Med
Allergologie Immunologie - Clinique
Maladies Allergiques Asthme
Expert Assurément près Les Tribunaux
104 Bd. du 11 Janvier 1er Etage - Casa
Tél. 0522 44 62 75 / 79

Docteur FATHI NAJIB Med

ALLERGOLOGIE
IMMUNOLOGIE CLINIQUE
de la Faculté de Médecine de Nancy

Membre de la Société Française
d'Allergologie et d'Immunologie Clinique
Maladies Allergique - Asthme

Expert Assermenté près les Tribunaux

104, Bd du 11 Janvier - 1er Etage - Casablanca

Tél. : 05.22.44.52.76 - 05.22.44.52.75

الدكتور فتحي نجيب محمد

أمراض الحساسية والضيقة
بكلية الطب بنانسي

عضو في الجمعية الفرنسية لعلوم
المناعة والحساسية

خبير محلف لدى المحاكم

104، شارع 11 يناير، الطابق الأول - الدار البيضاء

الهاتف : 05.22.44.52.76 - 05.22.44.52.75

Casablanca, le 20/11/2020 في الدار البيضاء

Mojib El Anbi

- Sinthou

E.C.B.

CITM CLINIQUE BADR
35, Rue EL Allouss Bourgoine
Casablanca Fax: 05 22 49 23 86
Tél.: 0522 49 23 86/82/83/84

Docteur FATHI Najib Med
Allergologie Immunologie - Clinique
Maladies Allergiques Asthme
Expert Assermenté près Les Tribunaux
104 Bd. du 11 Janvier 1er Etage - Casa
Tél: 0522 44 52 76 / 75

Clinique BADR



مصحة بدر

URGENCE 24/24

REANIMATION MÉDICO - CHIRURGICALE
CHIRURGIE VISCÉRALE
COELIO CHIRURGIE
NEURO - CHIRURGIE
CHIRURGIE VASCULAIRE
CHIRURGIE GYNÉCOLOGIQUE
CHIRURGIE UROLOGIQUE - LITHO TRYPSIE
CHIRURGIE OTO-RHINO - LARYNGOLOGIQUE
CHIRURGIE MAXILLO-FACIALE
CHIRURGIE OPHTALMOLOGIQUE
CHIRURGIE TRAUMATOLOGIQUE ET ORTHOPÉDIQUE

Docteur :

Fathi

Casablanca, le

21/11/22

M. Najd El Arbi

TD Thoracique

CITM CLINIQUE BADR
35, Rue EL ALLOUSSI Bourgogne
Casablanca Fax: 05 22 49 23 86
Tél.: 0522 49 28 00/80/82/83/84

INP : 093001980
IF : 706552
ICE : 001654761000041

FACTURE

Casablanca le 20-11-2020

Mr El Arbi MAJD
Prescripteur :

Demande N° 2011200599

Analyses :

Récapitulatif des analyses			
CN	Analyse	Val	Clefs
	SARS COV-2 PCR	B600	B

Total des B : 600

TOTAL DOSSIER : 800.00 DH

Arrêtée la présente facture à la somme de : huit cents dirhams

Dr Noureddine LOUANJLI

مختبر التحليلات الطبية لبوماك
Laboratoire d'Analyses Médicales
LABOMAC
Dr. LOUANJLI Noureddine - Biologiste
40, Rue Prince Moulay Abdellah - Casa
Tél.: 0522.20.74.22 / 22.14.95 - Fax: 0522.26.83.03

مختبر التحليلات الطبية لبوماك
Laboratoire d'Analyses Médicales
LABOMAC
Dr. LOUANJLI Noureddine - Biologiste
40, Rue Prince Moulay Abdellah - Casa
Tél.: 0522.20.74.22 / 22.14.95 - Fax: 0522.26.83.03

Prélèvement à Domicile Tél. : 06 77 06 70 95

40, Rue Prince Moulay Abdellah - Casablanca C.P. 20.080 - محج الأمير مولاي عبد الله - الدار البيضاء - رب
Tél : 05.22.47.33.83 / 05.22.20.74.22 / 05.22.29.77.06 / 05.22.22.14.95 / 06.61.06.15.99 / 06.61.06.35.99 / Fax : 05.22.26.83.03
e-mail : labomac1@gmail.com / n.louanjli@gmail.com - site internet : www.labomac.ma

Prélèvements à Domicile Tél.: 06 77 06 70 95

40, Rue Prince Moulay Abdellah - Casablanca C.P.20.080. - محج الأمير مولاي عبد الله - الدار البيضاء - رب

Tél.: 05 22 47 33 83 / 05 22 20 74 22 / 05 22 29 77 06 / 05 22 22 14 95 / 05 22 26 83 03 / 07 67 89 23 84

E-mail : labomac1@gmail.com / n.louanjli@gmail.com - site internet : www.labomac.ma

INP : 093001980
IF : 706552
ICE : 001654761000041

FACTURE

Casablanca le 23-11-2020

Mr El Arbi MAJD
Prescripteur :

Demande N° 2011230253

Analyses :

Récapitulatif des analyses			
CN	Analyse	Val	Clefs
9105	Prélèvement sanguin	E22	E
0118	Glycémie	B30	B
0119	Hémoglobine glycosylée	B100	B
0141	Gamma glutamyl transférase (GGT)	B50	B
0146	Transaminases O (TGO)	B50	B
0147	Transaminases P (TGP)	B50	B
0154	Ferritine	B250	B
0216	Numération formule	B80	B
0370	CRP	B100	B
	Sérologie Coronavirus	E300	E

Total des B : 710

TOTAL DOSSIER : 1269.09 DH

Arrêtée la présente facture à la somme de : mille deux cent soixante-neuf dirhams neuf centimes

Dr Noureddine LOUANJLI

مختبر التحاليل الطبية لـبوماك
Laboratoire d'Analyses Médicales
LABOMAC
Dr. LOUANJLI Noureddine - Biologiste
40, Rue Prince Moulay Abdellah - Casa
Tél.: 0522.20.74.22 / 0522.29.77.06 - Fax: 0522.26.83.03

مختبر التحاليل الطبية لـبوماك
Laboratoire d'Analyses Médicales
LABOMAC
Dr. LOUANJLI Noureddine - Biologiste
40, Rue Prince Moulay Abdellah - Casa
Tél.: 0522.20.74.22 / 0522.29.77.06 - Fax: 0522.26.83.03

Prélèvement à Domicile Tél. : 06 77 06 70 95

40, Rue Prince Moulay Abdellah - Casablanca C.P. 20.080 - محج الأمير مولاي عبد الله - الدار البيضاء ر.ب. 20.080
Tél : 05.22.47.33.83 / 05.22.20.74.22 / 05.22.29.77.06 / 05.22.22.14.95 / 06.61.06.15.99 / 06.61.06.35.99 / Fax : 05.22.26.83.03
e-mail : labomac1@gmail.com / n.louanjli@gmail.com - site internet : www.labomac.ma

Prélèvements à Domicile Tél.: 06 77 06 70 95

40. Rue Prince Moulay Abdellah - Casablanca C.P.20.080. - محج الأمير مولاي عبد الله - الدار البيضاء - ر.ب.

Tél.: 05 22 47 33 83 / 05 22 20 74 22 / 05 22 29 77 06 / 05 22 22 14 95 / 05 22 26 83 03 / 07 67 89 23 84

E-mail : labomac1@gmail.com / n.louanjli@gmail.com - site internet : www.labomac.ma

0522207422 / IF : 41502000

C I T M Clinique BADR

37, Rue Al Alloussi Bourgogne

092 / TP:35630123/ ICE: 001326100000037

F A C T U R E

N° : 202002818

Du : 21/11/2020

Nom patient : M. MAJD EL ARBI

Médecin prescripteur ; DrFATHI

Examens

Cotation(Z) Prix Dhs

TDM THORACIQUE

140

1 500,00

ECG

1

200,00

Total

1 700,00

Arrêtée la présente facture à la somme de :

MILLE SEPT CENTS DIRHAMS

CITM CLINIQUE BADR
35, Rue EL Alloussi Bourgogne
Casablanca Fax: 05 22 49 23 86
Tel.: 0522 49 28 00/80/82/83/84

Date du prélèvement : 23-11-2020 à 09:54
Code patient : 2011200599
Né(e) le : 01-01-1953 (67 ans)

Mr El Arbi MAJD
Dossier N° : 2011230253
Prescripteur :

BIOCHIMIE SANGUINE

Glycémie à jeûn
(Hexokinase G6PD-H - Roche Diagnostics Cobas)

1.29 g/L (0.70-1.10)
7.16 mmol/L (3.89-6.11)

Hémoglobine glyquée par HPLC
(Tosoh G8-HPLC)

7.6 % (4.0-6.0)

Les pièges de l'HbA1c:

1- Les situations qui surestiment le dosage de l'HbA1c :

Hypertriglycéridémie, insuffisance rénale/hyperurémie (Hb carbamylée), déficit en fer (anémies), vitamine b12, folates, splénectomie, abus d'opiacés, d'alcool ou d'acide acétylsalicylique, hyperbilirubinémie, présence d'hémoglobine fœtale HbF (thalassémie).

2- Les situations qui sous-estiment le dosage de l'HbA1c :

Vitamines C et E, maladie hépatique chronique, hémodialyse, hémolyse, transfusion sanguine, présence d'HbS et C (facilement dépistées grâce au dosage par HPLC), splénomégalie, médicaments : dapson, antiviraux, interféron, fer, EPO et grossesse.

Transaminases GOT (ASAT)
(Dosage enzymatique - Roche Diagnostics Cobas)

33 UI/L (<40)

Transaminases GPT (ALAT)
(Dosage enzymatique - Roche Diagnostics Cobas)

32 UI/L (<55)

Gamma G.T (GGT)
(Dosage enzymatique - Roche Diagnostics Cobas)

22 UI/L (<45)

Protéine C-réactive (CRP)
(Turbidimétrie HS - Roche Diagnostic Cobas)

58.8 mg/L (<5.0)

Ferritine
(Technique ECLIA - Roche Diagnostics Cobas)

219.9 ng/mL (13.0-400.0)

SEROLOGIE INFECTIEUSE

SEROLOGIE COVID-19

IgG :
(FIA)

SEROLOGIE POSITIVE

Indice Ig G :

101.03 (<1.00)

IgM :
(FIA)

SEROLOGIE FAIBLEMENT POSITIVE

Indice Ig M :

1.09 (<1.00)

Validé par : **Dr Noureddine LOUANJLI**

Page 2 / 2

Prélèvements à Domicile Tél.: 06 77 06 70 95

40. Rue Prince Moulay Abdellah - Casablanca C.P.20.080. محج الأمير مولاي عبد الله - الدار البيضاء - ر.ب. 40.

Tél.: 05 22 47 33 83 / 05 22 20 74 22 / 05 22 29 77 06 / 05 22 22 14 95 / 05 22 26 83 03 / 07 67 89 23 84

labomac1@gmail.com / n.louanjli@gmail.com - site internet : www.labomac.ma

Date du prélèvement : 23-11-2020 à 09:54
Code patient : 2011200599
Né(e) le : 01-01-1953 (67 ans)

Mr El Arbi MAJD
Dossier N° : 2011230253
Prescripteur :



HEMATOLOGIE

HEMOGRAMME (Automates : Sysmex XN-2000 et Mindray BC-6800)

"Les valeurs de référence sont automatiquement éditées en fonction de l'âge, du sexe, état physiologique du patient(e) et l'âge de grossesse"

Hématies :	4.78	M/mm ³	(4.00-5.65)
Hémoglobine :	14.3	g/dL	(12.5-17.2)
Hématocrite :	43.3	%	(37.0-49.0)
VGM :	91	fL	(80-101)
TCMH :	30	pg	(27-34)
CCMH :	33.0	g/dL	(28.0-36.0)
RDW-CV :	12.2	%	(0.0-18.5)
Leucocytes :	5 790	/mm ³	(3 600-10 500)
Polynucléaires Neutrophiles :	73	%	
Soit:	4 227	/mm ³	(2 000-7 500)
Lymphocytes :	16	%	
Soit:	926	/mm ³	(1 000-4 000)
Monocytes :	11	%	
Soit:	637	/mm ³	(<1 100)
Polynucléaires Eosinophiles :	0	%	
Soit:	0	/mm ³	(0-600)
Polynucléaires Basophiles :	0	%	
Soit:	0	/mm ³	(0-150)
Plaquettes :	161 000	/mm ³	(150 000-450 000)

Validé par : Dr Nouredine LOUANJLI

Page 1 / 2

Prélèvements à Domicile Tél.: 06 77 06 70 95

40. Rue Prince Moulay Abdellah - Casablanca C.P.20.080. محج الأمير مولاي عبد الله - الدار البيضاء - ر.ب. 40.

Tél.: 05 22 47 33 83 / 05 22 20 74 22 / 05 22 29 77 06 / 05 22 22 14 95 / 05 22 26 83 03 / 07 67 89 23 84

E-mail : labomac1@gmail.com / n.louanjli@gmail.com - site internet : www.labomac.ma

Date du prélèvement : 20-11-2020 à 15:09
Code patient : 2011200599
Né(e) le : 01-01-1953 (67 ans)



Mr El Arbi MAJD
Dossier N° : 2011200599
Prescripteur :

BIOLOGIE MOLECULAIRE

DIAGNOSTIC SARS-COV-2 (COVID19) PAR TECHNIQUE RT-PCR

Nature du prélèvement :

naso-pharyngé

Résultat

(SaCycler 96 (RT-PCR), Kit Sacace Real Time PCR kit for detection of SARS-CoV-2 (COVID-19))

Résultat POSITIF: ARN viral SARSCoV-2 détecté.
CT:29

La sensibilité des test RT-PCR utilisés pour le SARS-Cov 2 varie selon le type de prélèvement et la période à laquelle celui-ci est effectué au cours de la maladie. Un résultat négatif doit être interprété avec prudence et en présence de symptômes évocateurs, une infection à Covid-19 ne peut être totalement exclue.

Le prélèvement nasopharyngé peut également être réalisé à domicile selon les normes d'hygiène en vigueur. Veuillez contacter le: 00212 6 61 78 93 98.

مختبر التحليلات الطبية لـ لوماك
Laboratoire d'Analyses Médicales
LABOMAC
Dr. LOUANJLI Nouredine - Biologiste
10, Rue Prince Moulay Abdellah - Casa
Tél: 0522 20 74 22 - 0522 26 77 06 - Fax: 0522 26 83 03

Validé par : **Dr Nouredine LOUANJLI**

Page 1 / 1

Prélèvements à Domicile Tél.: 06 77 06 70 95

40. Rue Prince Moulay Abdellah - Casablanca C.P.20.080. محج الأمير مولاي عبد الله - الدار البيضاء - ر.ب.

Tél.: 05 22 47 33 83 / 05 22 20 74 22 / 05 22 29 77 06 / 05 22 22 14 95 / 05 22 26 83 03 / 07 67 89 23 84

E-mail : labomac1@gmail.com / n.louanjli@gmail.com - site internet : www.labomac.ma

URGENCE 24/24

UNITE DE SCANNE

DATE: 21/11/2020

IDENTITE : M. EL ARBI MAJD
MEDECIN TRAITANT:
EXAMEN : SCANNER THORACIQUE
TECHNIQUE : Acquisitions spiralées millimétriques sans injection d'iode.

COMPTE-RENDU

Examen artefacté par les mouvements respiratoires d'une patiente peu coopérante.

Fenêtres parenchymateuses:

- Présence de quelques foyers de verre dépoli finement réticulées sous pleuraux et périphériques épars aux deux champs pulmonaires.
- L'atteinte est modérée, de distribution asymétrique prédominante à gauche.
- Absence de nodule parenchymateux.

Fenêtre médiastinale:

- Absence d'adénomégalie des différentes chaînes médiastinales visible.
- Absence d'épanchement liquidien médiastinal.
- Absence d'épanchement pleural liquidien ou aérique.
- Absence d'épaississement pleural

Les coupes abdominales hautes:

- Absence d'anomalie des surrénales.

Conclusion:

- *Aspect TDM d'une pneumopathie alvéolo-interstitielle d'origine virale probable (Covid 19) A confronter aux données biologiques. Pourcentage de l'atteinte estimé entre 10 et 25% (estimation visuelle).*

En vous remerciant de votre confiance. Confraternellement

MEDECIN RADIOLOGUE

ICE : 001529932000062

10mm/mV 25mm/s AC:50Hz,0.5~100Hz

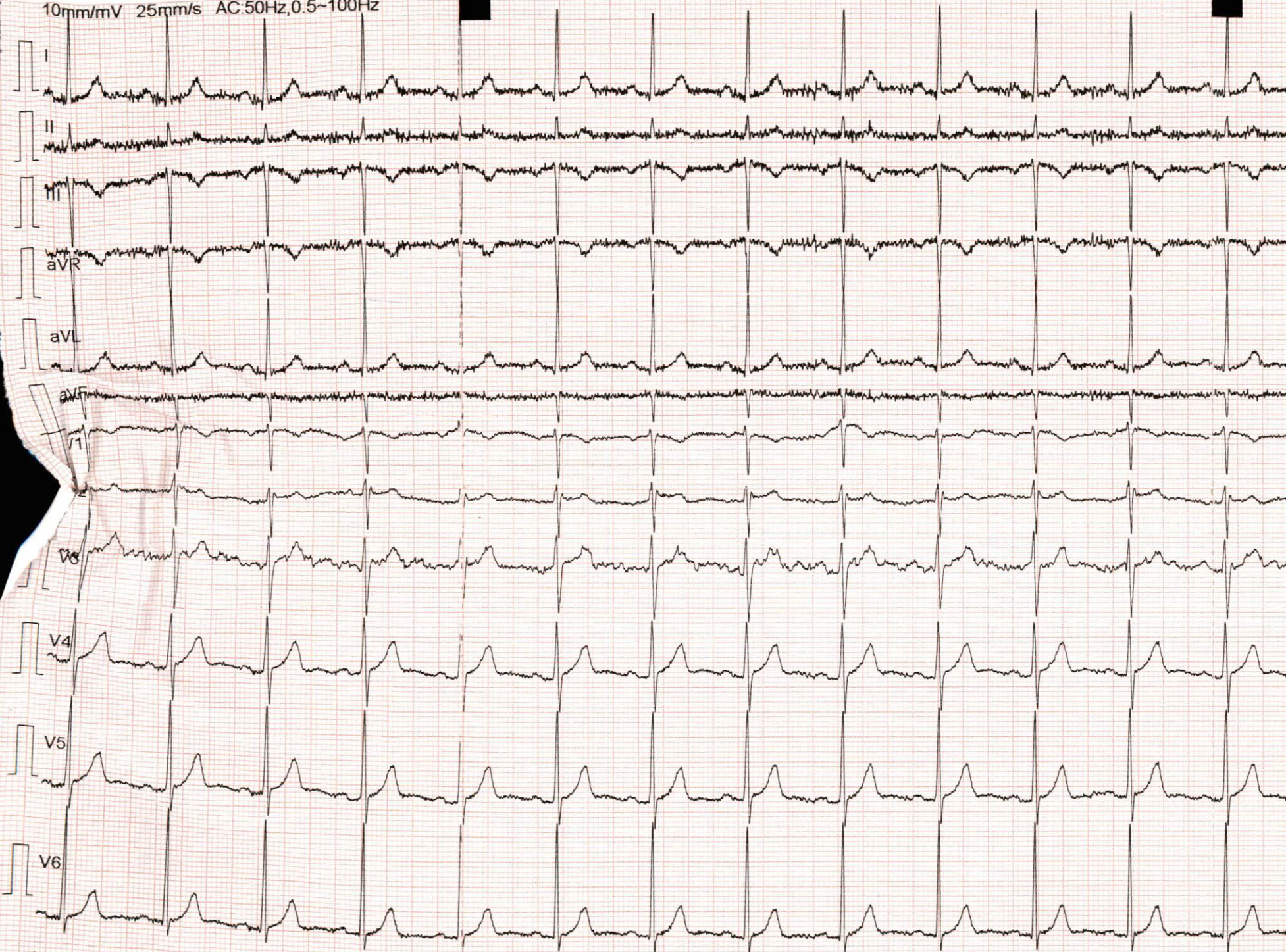

← SPO
← TA

Nom :
Numéro ID : 201121009
N° sous-ID :
Sexe :
Né(e) le : 2020/11/21
Réf-service : 3em
N° chambre :

Fréquence cardiaque:	78 bpm	Intervalle PR	: 185 ms
Durée QRS	: 84 ms	Intervalle QT/QTc	: 346/377 ms
Axes P/QRS/T	: -13/-20/-15°	Tension RV5/SV1	: 1.83/0.84 mV
Tension RV5+SV1	: 2.66 mV	[Code Minnesota]	
		137 31 33 52 75	

***** Analyse résultat *****

8110 Rythme sinusal
1634 Infarctus inférieur du myocarde, d'âge indéterminé
323 Hypertrophie ventriculaire gauche
21 Déviation d'axe gauche modérée
ECG anormal

Le docteur doit confirmer le rapport:

Vérifier l'heure: 2020/11/21, 18:02:36

Imprimer l'heure: 2020/11/21, 18:02:37 Biocare iE 12A



• SPO₂: 98%

• TAT 15/8