

RECOMMANDATIONS IMPORTANTES A LIRE POUR ACTIVER LES REMBOURSEMENTS ET EVITER LES REJETS

Conditions générales :

- Le cadre réservé à l'adhérent doit être dûment renseigné.
- Le cadre réservé au médecin doit être renseigné par le praticien lui-même notamment la nature de la maladie.
- La validité de la feuille de soins est limitée à 3 mois à compter de la première consultation.
- L'entente préalable est exigée pour toute hospitalisation médicale, chirurgicale, soins dentaires spéciaux, extractions multiples, parodontie orthodontie, prothèses dentaires, prothèses auditives ou orthopédiques ainsi que pour tous les actes effectués en série.
- En cas d'accident, une déclaration précisant les causes et circonstances de l'accident est à joindre à la feuille de soins.

Pharmacie :

- Les vignettes des médicaments doivent être obligatoirement jointes aux ordonnances.
- Pour les médicaments sans vignettes une facture de la pharmacie doit être jointe.

Radiologie et Biologie :

- La facture ainsi qu'une copie des résultats des analyses ou du compte rendu (sous pli confidentiel) doivent être jointes à l'ordonnance médicale pour toute demande de remboursement.
- Un pli confidentiel du médecin prescripteur des analyses ou radios peut être demandé par le médecin conseil de la mutuelle.

Optique :

- L'ordonnance du médecin prescripteur et la facture de l'opticien sont à joindre à la feuille de soins.

Rééducation :

- L'entente préalable renseignée par le médecin prescripteur est exigée avant le début des séances de rééducations.
- Pour le remboursement, la facture et le calendrier des séances effectuées sont à joindre à la feuille de soins.

Dentaire :

- En cas de prothèses ou de traitement canalaires, l'accord préalable renseigné sur la feuille de soins est obligatoire avant le début de traitement.
- La facture doit être jointe à la feuille de soins pour toute demande de remboursement.
- La radio-après soins est obligatoire en cas de prothèses ou de traitement canalaires.

Maladie et Affection Longue Durée ALD et ALC :

- La déclaration de maladie chronique doit être renseignée par le médecin prescripteur et renouvelée tous les 6 mois.

Adresses Mails utiles

- Réclamation : contact@mupras.com
- Prise en charge : pec@mupras.com
- Adhésion et changement de statut : adhesion@mupras.com

La MUPRAS garantit le respect de la loi n° 09-08 relative à la protection des personnes physiques à l'égard du traitement des données à caractère personnel.

MUPRAS : Centre Allal Ben Abdellah - 6ème Etage Angle Rue Mohamed Fakir et Rue Allal Ben Abdellah - Quartier de l'Horloge Casablanca 20000 - Tél. : 05 22 20 45 45 (LG) - Fax : 05 22 22 78 18 - www.mupras.com



MUPRAS
Mutuelle de Prévoyance
& d'Actions Sociales
de Royal Air Maroc

Déclaration de Maladie

N° W19-533651

51490

☒ Maladie

☐ Dentaire

☐ Optique

☐ Autres

Cadre réservé à l'adhérent (e)

Matricule : 2718 Société : RAM.

☐ Actif ☒ Pensionné(e) ☐ Autre :

Nom & Prénom : BENAHRA ATCHA

Date de naissance : 16.03.1955

Adresse : 51, Rue A. Boudoukh Ferme Boudoukh

Casablanca

Tél. : 06 61 45 34 85 Total des frais engagés : 4141,10 Dhs

Cadre réservé au Médecin

Cachet du médecin :

Docteur Mohamed JELAO
Ex. Assistant C.H.U. St Louis Paris
24, Rue de Bagdad - CASABLANCA
Tél. 05 22 49 09 00

Date de consultation : 24/12/2019

Nom et prénom du malade : Benahra Atcha Age : 65 ans

Lien de parenté : ☒ Lui-même ☐ Conjoint ☐ Enfant

Nature de la maladie :

En cas d'accident préciser les causes et circonstances :

Dans le cas où la maladie aurait un caractère confidentiel, communiquer les renseignements sous pli confidentiel à l'attention du médecin conseil de la Mutuelle.

J'atteste sur l'honneur l'exactitude des renseignements portés sur la présente déclaration. Je déclare avoir pris connaissance de la clause relative à la protection des données personnelles.

Fait à : Le : / /

Signature de l'adhérent(e) :

MUPRAS
15 DEC. 2020
ACCUSEIL

RELEVÉ DES FRAIS ET HONORAIRES

Dates des Actes	Natures des Actes	Nombre et Coefficient	Montant détaillé des Honoraires	Cachet et signature du Médecin attestant le Paiement des Actes
20/09/20		1	250	Docteur Mohamed JELLA Ex. Assistant C.H.U. St Louis Paris 24, Rue de Baghdad - CASA Tel. 0522 43 27 88/89

EXECUTION DES ORDONNANCES

Cachet du Pharmacien ou du Fournisseur	Date	Montant de la Facture
	20/09/20	941,10

ANALYSES - RADIOGRAPHIES

Cachet et signature du Laboratoire et du Radiologue	Date	Désignation des Coefficients	Montant des Honoraires
	20/09/20	B151012 (2) = 1000	1300,00
	28/09/20	245	1230

AUXILIAIRES MEDICAUX

Cachet et signature du Particulier	Date des Soins	Nombre				Montant détaillé des Honoraires
		AM	PC	IM	IV	

RELEVÉ DES FRAIS ET HONORAIRES

Le praticien est prié de préciser la dent traitée, l'acte pratiqué en indiquant la nature des soins.

Important :

Veillez joindre les radiographies en cas de prothèses ou de traitement canaux, ainsi que le bilan de l'ODF.

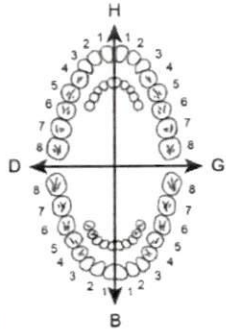
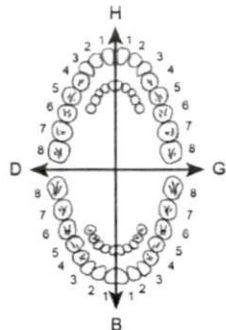
SOINS DENTAIRES	Dents Traitées	Nature des Soins	Coefficient	INP : <input type="text"/>																
				COEFFICIENT DES TRAVAUX <input type="text"/> MONTANTS DES SOINS <input type="text"/> DEBUT D'EXECUTION <input type="text"/> FIN D'EXECUTION <input type="text"/>																
O.D.F. PROTHESES DENTAIRES	DETERMINATION DU COEFFICIENT MASTICATOIRE <table border="1"> <tr><td colspan="2">H</td></tr> <tr><td>25533412</td><td>21433552</td></tr> <tr><td>00000000</td><td>00000000</td></tr> <tr><td colspan="2">D</td></tr> <tr><td>00000000</td><td>00000000</td></tr> <tr><td>35533411</td><td>11433553</td></tr> <tr><td colspan="2">G</td></tr> <tr><td colspan="2">B</td></tr> </table> [Création, remont, adjonction] Fonctionnel, Thérapeutique, nécessaire à la profession			H		25533412	21433552	00000000	00000000	D		00000000	00000000	35533411	11433553	G		B		COEFFICIENT DES TRAVAUX <input type="text"/> MONTANTS DES SOINS <input type="text"/> DATE DU DEVIS <input type="text"/> DATE DE L'EXECUTION <input type="text"/>
H																				
25533412	21433552																			
00000000	00000000																			
D																				
00000000	00000000																			
35533411	11433553																			
G																				
B																				
																				

VISA ET CACHET DU PRATICIEN ATTESTANT LE DEVIS

VISA ET CACHET DU PRATICIEN ATTESTANT L'EXECUTION

Docteur Mohamed JELLAL

Ex. Assistant C.H.U. St LOUIS Paris

Membre de l'Alfédiem et E.A.S.D.

Diabète - Obésité - Cholestérol - Thyroïde

Tél.: 0522 48 27 88

الدكتور محمد جلال

طبيب سابق بمستشفى سانلويز بباريس

أمراض السكري - السمنة - الكولسترول

الغدة الدرقية

الهاتف: 0522 48 27 88

Benahra de Bougie
24/09/2018
Casablanca, le

PHARMACIE JERRADA
61, Bd. Abderrahim Bouabid
Oasis CASABLANCA
Tél. 23.94.49 / 99.00.10

Aida
40.80
121.82
2/1ardy fran fo
580.80
8/ Fosse Van 6
4/ Naguin
99.00 x 2 = 198.00

6x6.80
3240.50
16x36
3x193.60
10.00

941.10

Docteur Mohamed JELLAL
Ex. Assistant C.H.U. St Louis Paris
24, Rue de Bagdad - CABA
Tél. 0522 48 27 88

Notice : information de l'utilisateur

FOSAVANCE® 70 mg/5 600 UI, comprimés

Acide alendronique/colécalciférol

Veuillez lire attentivement cette notice avant de prendre ce médicament car elle contient des informations importantes pour vous.

- Gardez cette notice. Vous pourriez avoir besoin de la relire.
- Si vous avez d'autres questions, interrogez votre médecin ou votre pharmacien.
- Ce médicament vous a été personnellement prescrit. Ne le donnez pas à d'autres personnes. Il pourrait leur être nocif même si les signes de leur maladie sont identiques aux vôtres.
- Si vous ressentez un quelconque effet indésirable, parlez-en à votre médecin ou votre pharmacien. Ceci s'applique à tout effet indésirable qui ne serait pas mentionné dans cette notice. Voir rubrique 4.
- Il est particulièrement important de comprendre les informations de la rubrique 3 avant de prendre ce médicament.

Que contient cette notice ?

1. Qu'est-ce que FOSAVANCE et dans quel cas est-il utilisé
2. Quelles sont les informations à connaître avant de prendre FOSAVANCE
3. Comment prendre FOSAVANCE
4. Quels sont les effets indésirables éventuels
5. Comment conserver FOSAVANCE
6. Contenu de l'emballage et autres informations

1. Qu'est-ce que FOSAVANCE et dans quel cas est-il utilisé ?

Qu'est-ce que FOSAVANCE ?

FOSAVANCE est un comprimé contenant deux substances actives, l'acide alendronique (communément appelé alendronate) et le colécalciférol connu sous le nom de vitamine D₃.



Notice : information de l'utilisateur

FOSAVANCE® 70 mg/5 600 UI, comprimés

Acide alendronique/colécalciférol

Veillez lire attentivement cette notice avant de prendre ce médicament car elle contient des informations importantes pour vous.

- Gardez cette notice. Vous pourriez avoir besoin de la relire.
- Si vous avez d'autres questions, interrogez votre médecin ou votre pharmacien.
- Ce médicament vous a été personnellement prescrit. Ne le donnez pas à d'autres personnes. Il pourrait leur être nocif même si les signes de leur maladie sont identiques aux vôtres.
- Si vous ressentez un quelconque effet indésirable, parlez-en à votre médecin ou votre pharmacien. Ceci s'applique à tout effet indésirable qui ne serait pas mentionné dans cette notice. Voir rubrique 4.
- Il est particulièrement important de comprendre les informations de la rubrique 3 avant de prendre ce médicament.

Que contient cette notice ?

1. Qu'est-ce que FOSAVANCE et dans quel cas est-il utilisé
2. Quelles sont les informations à connaître avant de prendre FOSAVANCE
3. Comment prendre FOSAVANCE
4. Quels sont les effets indésirables éventuels
5. Comment conserver FOSAVANCE
6. Contenu de l'emballage et autres informations

1. Qu'est-ce que FOSAVANCE et dans quel cas est-il utilisé ?

Qu'est-ce que FOSAVANCE ?

FOSAVANCE est un comprimé contenant deux substances actives, l'acide alendronique (communément appelé alendronate) et le colécalciférol connu sous le nom de vitamine D₃.



Notice : information de l'utilisateur

FOSAVANCE® 70 mg/5 600 UI, comprimés

Acide alendronique/colécalciférol

Veuillez lire attentivement cette notice avant de prendre ce médicament car elle contient des informations importantes pour vous.

- Gardez cette notice. Vous pourriez avoir besoin de la relire.
- Si vous avez d'autres questions, interrogez votre médecin ou votre pharmacien.
- Ce médicament vous a été personnellement prescrit. Ne le donnez pas à d'autres personnes. Il pourrait leur être nocif même si les signes de leur maladie sont identiques aux vôtres.
- Si vous ressentez un quelconque effet indésirable, parlez-en à votre médecin ou votre pharmacien. Ceci s'applique à tout effet indésirable qui ne serait pas mentionné dans cette notice. Voir rubrique 4.
- Il est particulièrement important de comprendre les informations de la rubrique 3 avant de prendre ce médicament.

Que contient cette notice ?

1. Qu'est-ce que FOSAVANCE et dans quel cas est-il utilisé
2. Quelles sont les informations à connaître avant de prendre FOSAVANCE
3. Comment prendre FOSAVANCE
4. Quels sont les effets indésirables éventuels
5. Comment conserver FOSAVANCE
6. Contenu de l'emballage et autres informations

1. Qu'est-ce que FOSAVANCE et dans quel cas est-il utilisé ?

Qu'est-ce que FOSAVANCE ?

FOSAVANCE est un comprimé contenant deux substances actives, l'acide alendronique (communément appelé alendronate) et le colécalciférol connu sous le nom de vitamine D₃.



LEVOTHYROX[®] comprimé sécable

Lévothyroxine sodique, Voie orale



Levothyrox[®] 25 µg,
Comprimés sécables B/30
PPV: 6,80 DH

7862160335

Veuillez lire attentivement l'intégralité de cette notice avant de prendre ce médicament car elle contient des informations importantes pour vous.

- Gardez cette notice, vous pourriez avoir besoin de la relire.
- Si vous avez d'autres questions, interrogez votre médecin ou votre pharmacien.
- Ce médicament vous a été personnellement prescrit. Ne le donnez pas à d'autres personnes. Il pourrait leur être nocif, même si les signes de leur maladie sont identiques aux vôtres.
- Si vous ressentez un quelconque effet indésirable, parlez-en à votre médecin ou votre pharmacien. Ceci s'applique aussi à tout effet indésirable qui ne serait pas mentionné dans cette notice. Voir rubrique 4.

Que contient cette notice :

1. Qu'est-ce que LEVOTHYROX, comprimé sécable et dans quels cas est-il utilisé ?
2. Quelles sont les informations à connaître avant de prendre LEVOTHYROX, comprimé sécable ?

L'association de Lévothyrox à des antithyroïdiens dans le traitement de l'hyperthyroïdie n'est pas indiquée au cours de la grossesse. En effet, Lévothyrox passe très peu la barrière placentaire, alors que les antithyroïdiens passent facilement celle-ci. Il en résulterait un risque d'hypothyroïdie chez le fœtus.

LEVOTHYROX[®] comprimé sécable

Lévothyroxine sodique, Voie orale



Levothyrox[®] 25 µg,
Comprimés sécables B/30
PPV: 6,80 DH

7862160335

Veuillez lire attentivement l'intégralité de cette notice avant de prendre ce médicament car elle contient des informations importantes pour vous.

- Gardez cette notice, vous pourriez avoir besoin de la relire.
- Si vous avez d'autres questions, interrogez votre médecin ou votre pharmacien.
- Ce médicament vous a été personnellement prescrit. Ne le donnez pas à d'autres personnes. Il pourrait leur être nocif, même si les signes de leur maladie sont identiques aux vôtres.
- Si vous ressentez un quelconque effet indésirable, parlez-en à votre médecin ou votre pharmacien. Ceci s'applique aussi à tout effet indésirable qui ne serait pas mentionné dans cette notice. Voir rubrique 4.

Que contient cette notice :

1. Qu'est-ce que LEVOTHYROX, comprimé sécable et dans quels cas est-il utilisé ?
2. Quelles sont les informations à connaître avant de prendre LEVOTHYROX, comprimé sécable ?

L'association de Lévothyrox à des antithyroïdiens dans le traitement de l'hyperthyroïdie n'est pas indiquée au cours de la grossesse. En effet, Lévothyrox passe très peu la barrière placentaire, alors que les antithyroïdiens passent facilement celle-ci. Il en résulterait un risque d'hypothyroïdie chez le fœtus.

LEVOTHYROX[®] comprimé sécable

Lévothyroxine sodique, Voie orale



Levothyrox[®] 25 µg,
Comprimés sécables B/30
PPV: 6,80 DH

7862160335

Veuillez lire attentivement l'intégralité de cette notice avant de prendre ce médicament car elle contient des informations importantes pour vous.

- Gardez cette notice, vous pourriez avoir besoin de la relire.
- Si vous avez d'autres questions, interrogez votre médecin ou votre pharmacien.
- Ce médicament vous a été personnellement prescrit. Ne le donnez pas à d'autres personnes. Il pourrait leur être nocif, même si les signes de leur maladie sont identiques aux vôtres.
- Si vous ressentez un quelconque effet indésirable, parlez-en à votre médecin ou votre pharmacien. Ceci s'applique aussi à tout effet indésirable qui ne serait pas mentionné dans cette notice. Voir rubrique 4.

Que contient cette notice :

1. Qu'est-ce que LEVOTHYROX, comprimé sécable et dans quels cas est-il utilisé ?
2. Quelles sont les informations à connaître avant de prendre LEVOTHYROX, comprimé sécable ?

L'association de Lévothyrox à des antithyroïdiens dans le traitement de l'hyperthyroïdie n'est pas indiquée au cours de la grossesse. En effet, Lévothyrox passe très peu la barrière placentaire, alors que les antithyroïdiens passent facilement celle-ci. Il en résulterait un risque d'hypothyroïdie chez le fœtus.

LEVOTHYROX[®] comprimé sécable

Lévothyroxine sodique, Voie orale



Levothyrox[®] 25 µg,
Comprimés sécables B/30
PPV: 6,80 DH

7862160335

Veuillez lire attentivement l'intégralité de cette notice avant de prendre ce médicament car elle contient des informations importantes pour vous.

- Gardez cette notice, vous pourriez avoir besoin de la relire.
- Si vous avez d'autres questions, interrogez votre médecin ou votre pharmacien.
- Ce médicament vous a été personnellement prescrit. Ne le donnez pas à d'autres personnes. Il pourrait leur être nocif, même si les signes de leur maladie sont identiques aux vôtres.
- Si vous ressentez un quelconque effet indésirable, parlez-en à votre médecin ou votre pharmacien. Ceci s'applique aussi à tout effet indésirable qui ne serait pas mentionné dans cette notice. Voir rubrique 4.

Que contient cette notice :

1. Qu'est-ce que LEVOTHYROX, comprimé sécable et dans quels cas est-il utilisé ?
2. Quelles sont les informations à connaître avant de prendre LEVOTHYROX, comprimé sécable ?

L'association de Lévothyrox à des antithyroïdiens dans le traitement de l'hyperthyroïdie n'est pas indiquée au cours de la grossesse. En effet, Lévothyrox passe très peu la barrière placentaire, alors que les antithyroïdiens passent facilement celle-ci. Il en résulterait un risque d'hypothyroïdie chez le fœtus.

LEVOTHYROX[®] comprimé sécable

Lévothyroxine sodique, Voie orale



Levothyrox[®] 25 µg,
Comprimés sécables B/30
PPV: 6,80 DH

7862160335

Veuillez lire attentivement l'intégralité de cette notice avant de prendre ce médicament car elle contient des informations importantes pour vous.

- Gardez cette notice, vous pourriez avoir besoin de la relire.
- Si vous avez d'autres questions, interrogez votre médecin ou votre pharmacien.
- Ce médicament vous a été personnellement prescrit. Ne le donnez pas à d'autres personnes. Il pourrait leur être nocif, même si les signes de leur maladie sont identiques aux vôtres.
- Si vous ressentez un quelconque effet indésirable, parlez-en à votre médecin ou votre pharmacien. Ceci s'applique aussi à tout effet indésirable qui ne serait pas mentionné dans cette notice. Voir rubrique 4.

Que contient cette notice :

1. Qu'est-ce que LEVOTHYROX, comprimé sécable et dans quels cas est-il utilisé ?
2. Quelles sont les informations à connaître avant de prendre LEVOTHYROX, comprimé sécable ?

L'association de Lévothyrox à des antithyroïdiens dans le traitement de l'hyperthyroïdie n'est pas indiquée au cours de la grossesse. En effet, Lévothyrox passe très peu la barrière placentaire, alors que les antithyroïdiens passent facilement celle-ci. Il en résulterait un risque d'hypothyroïdie chez le fœtus.

LEVOTHYROX[®] comprimé sécable

Lévothyroxine sodique, Voie orale



Levothyrox[®] 25 µg,
Comprimés sécables B/30
PPV: 6,80 DH

7862160335

Veuillez lire attentivement l'intégralité de cette notice avant de prendre ce médicament car elle contient des informations importantes pour vous.

- Gardez cette notice, vous pourriez avoir besoin de la relire.
- Si vous avez d'autres questions, interrogez votre médecin ou votre pharmacien.
- Ce médicament vous a été personnellement prescrit. Ne le donnez pas à d'autres personnes. Il pourrait leur être nocif, même si les signes de leur maladie sont identiques aux vôtres.
- Si vous ressentez un quelconque effet indésirable, parlez-en à votre médecin ou votre pharmacien. Ceci s'applique aussi à tout effet indésirable qui ne serait pas mentionné dans cette notice. Voir rubrique 4.

Que contient cette notice :

1. Qu'est-ce que LEVOTHYROX, comprimé sécable et dans quels cas est-il utilisé ?
2. Quelles sont les informations à connaître avant de prendre LEVOTHYROX, comprimé sécable ?

L'association de Lévothyrox à des antithyroïdiens dans le traitement de l'hyperthyroïdie n'est pas indiquée au cours de la grossesse. En effet, Lévothyrox passe très peu la barrière placentaire, alors que les antithyroïdiens passent facilement celle-ci. Il en résulterait un risque d'hypothyroïdie chez le fœtus.

Magmine

Magnésium 300 mg
Vitamine B₆

SANS SUCRE ET SANS SEL

MB763 0623
LOT PER
Prix 99.00

COMPOSITION

Un comprimé sans sucre et sans sel contient :

magnésium	300 mg
Vitamine B ₆	2 mg

PROPRIETES

Le magnésium est indispensable au bon fonctionnement du cœur, des nerfs, des muscles et des différentes phases du métabolisme de l'organisme.

MAGMINE à base de 300 mg de magnésium et de vitamine B₆, permet de couvrir les besoins quotidiens en magnésium dans certaines situations :

- Effort physique intense
- Crampes et tensions musculaires, fatigue physique,
- Alimentation déséquilibrée, avec carence nutritionnelle chez les personnes âgées, chez l'adolescent et en cas de régime alimentaire pendant des cures d'amaigrissement
- Surmenage, activité intellectuelle intense
- Stress, lassitude, difficulté d'endormissement
- Croissance chez l'adolescent

CONSEILS D'UTILISATION

- Prendre 1 comprimé par jour, à avaler, en buvant un verre d'eau.

PRESENTATION

Boîte de 30 comprimés

Laboratoires JUVA SANTE
8, Rue Christophe Colomb
75008 - PARIS

Magmine

Magnésium 300 mg
Vitamine B₆

SANS SUCRE ET SANS SEL

MB763 0623
LOT PER
Prix 99.00

COMPOSITION

Un comprimé sans sucre et sans sel contient :

magnésium	300 mg
Vitamine B ₆	2 mg

PROPRIETES

Le magnésium est indispensable au bon fonctionnement du cœur, des nerfs, des muscles et des différentes phases du métabolisme de l'organisme.

MAGMINE à base de 300 mg de magnésium et de vitamine B₆, permet de couvrir les besoins quotidiens en magnésium dans certaines situations :

- Effort physique intense
- Crampes et tensions musculaires, fatigue physique,
- Alimentation déséquilibrée, avec carence nutritionnelle chez les personnes âgées, chez l'adolescent et en cas de régime alimentaire pendant des cures d'amaigrissement
- Surmenage, activité intellectuelle intense
- Stress, lassitude, difficulté d'endormissement
- Croissance chez l'adolescent

CONSEILS D'UTILISATION

- Prendre 1 comprimé par jour, à avaler, en buvant un verre d'eau.

PRESENTATION

Boîte de 30 comprimés

Laboratoires JUVA SANTE
8, Rue Christophe Colomb
75008 - PARIS

NOTICE : INFORMATION DE L'UTILISATEUR

Tardyferon® 80 mg



6 118001 103041

Tardyferon® 80mg 30 comprimés pelliculés

Distribué par COOPER PHARMA
41, Rue Mohamed Diouri - Casablanca
Pharmacien Responsable : Amina DAOUDI

Indicateur qui ne serait pas mentionné dans cette notice. Voir rubrique 4.

- Vous devez vous adresser à votre médecin si vous ne ressentez aucune amélioration ou si vous vous sentez moins bien.

prendre ce
avant de le prendre.
avant de le prendre.
avant de le prendre.

PPV : 40,50 DH

la lire.
conseil ou information.
le, parlez-en à votre
ue aussi à tout effet

Que contient cette notice :

1. Qu'est-ce que TARDYFERON 80 mg, comprimé pelliculé et dans quels cas est-il utilisé ?
2. Quelles sont les informations à connaître avant de prendre TARDYFERON 80 mg, comprimé pelliculé ?
3. Comment prendre TARDYFERON 80 mg, comprimé pelliculé ?
4. Quels sont les effets indésirables éventuels ?
5. Comment conserver TARDYFERON 80 mg, comprimé pelliculé ?
6. Contenu de l'emballage et autres informations.

1. QU'EST-CE QUE TARDYFERON 80 mg, comprimé

âgés souffrant d'une insuffisance rénale, de diabète et/ou d'augmentation de la tension qui recevaient des médicaments pour ces maladies et une supplémentation en fer pour traiter leur anémie.

Précautions d'emploi

La consommation importante de thé inhibe l'absorption du fer. Il est conseillé de ne pas prendre ce médicament en même temps que cette boisson.

Autres médicaments et TARDYFERON 80 mg comprimé pelliculé

Si vous utilisez déjà les médicaments suivants, vous ne devez pas utiliser TARDYFERON 80 mg comprimé pelliculé sauf si votre médecin le décide. En effet, certains médicaments ne peuvent pas être utilisés en même temps, alors que d'autres médicaments requièrent des changements spécifiques (de dose, de moment de prise par exemple).

- Si vous prenez des médicaments injectables contenant du fer.
- Si vous prenez des médicaments contenant de l'acétaldéhyde.
- Si vous prenez certains antibiotiques (les cyclines ou les fluoroquinolones).
- Si vous prenez des médicaments pour traiter une fragilité osseuse (les bisphosphonates, le strontium).
- Si vous prenez un médicament pour traiter une maladie des articulations (la pénicillamine).
- Si vous prenez un médicament pour traiter une maladie de la thyroïde (la thyroxine).
- Si vous prenez des médicaments pour traiter la maladie de Parkinson (l'entacapone, la méthildopa, la levodopa, la carbidopa).
- Si vous prenez du zinc ou du calcium.
- Si vous prenez un médicament pour traiter une acidité excessive de votre estomac (antacides, gastro-intestinaux).

NOTICE : INFORMATION DE L'UTILISATEUR

Tardyferon® 80 mg



6 118001 103041

Tardyferon® 80mg 30 comprimés pelliculés

Distribué par COOPER PHARMA
41, Rue Mohamed Diouri - Casablanca
Pharmacien Responsable : Amina DAOUDI

Indicateur qui ne serait pas mentionné dans cette notice. Voir rubrique 4.

- Vous devez vous adresser à votre médecin si vous ne ressentez aucune amélioration ou si vous vous sentez moins bien.

prendre ce
avant de le prendre.
avant de le prendre.
avant de le prendre.

PPV : 40,50 DH

la lire.
conseil ou information.
le, parlez-en à votre
ue aussi à tout effet

Que contient cette notice :

1. Qu'est-ce que TARDYFERON 80 mg, comprimé pelliculé et dans quels cas est-il utilisé ?
2. Quelles sont les informations à connaître avant de prendre TARDYFERON 80 mg, comprimé pelliculé ?
3. Comment prendre TARDYFERON 80 mg, comprimé pelliculé ?
4. Quels sont les effets indésirables éventuels ?
5. Comment conserver TARDYFERON 80 mg, comprimé pelliculé ?
6. Contenu de l'emballage et autres informations.

1. QU'EST-CE QUE TARDYFERON 80 mg, comprimé

âgés souffrant d'une insuffisance rénale, de diabète et/ou d'augmentation de la tension qui recevaient des médicaments pour ces maladies et une supplémentation en fer pour traiter leur anémie.

Précautions d'emploi

La consommation importante de thé inhibe l'absorption du fer. Il est conseillé de ne pas prendre ce médicament en même temps que cette boisson.

Autres médicaments et TARDYFERON 80 mg comprimé pelliculé

Si vous utilisez déjà les médicaments suivants, vous ne devez pas utiliser TARDYFERON 80 mg comprimé pelliculé sauf si votre médecin le décide. En effet, certains médicaments ne peuvent pas être utilisés en même temps, alors que d'autres médicaments requièrent des changements spécifiques (de dose, de moment de prise par exemple).

- Si vous prenez des médicaments injectables contenant du fer.
- Si vous prenez des médicaments contenant de l'acétohydroxamique.
- Si vous prenez certains antibiotiques (les cyclines ou les fluoroquinolones).
- Si vous prenez des médicaments pour traiter une fragilité osseuse (les bisphosphonates, le strontium).
- Si vous prenez un médicament pour traiter une maladie des articulations (la pénicillamine).
- Si vous prenez un médicament pour traiter une maladie de la thyroïde (la thyroxine).
- Si vous prenez des médicaments pour traiter la maladie de Parkinson (l'entacapone, la méthildopa, la levodopa, la carbidopa).
- Si vous prenez du zinc ou du calcium.
- Si vous prenez un médicament pour traiter une acidité excessive de votre estomac (antacides, gastro-intestinaux).

NOTICE : INFORMATION DE L'UTILISATEUR

Tardyferon® 80 mg



6 118001 103041

Tardyferon® 80mg 30 comprimés pelliculés

Distribué par COOPER PHARMA
41, Rue Mohamed Diouri - Casablanca
Pharmacien Responsable : Amina DAOUDI

Indicateur qui ne serait pas mentionné dans cette notice. Voir rubrique 4.

- Vous devez vous adresser à votre médecin si vous ne ressentez aucune amélioration ou si vous vous sentez moins bien.

prendre ce
avant de le prendre.
avant de le prendre.
avant de le prendre.

PPV : 40,50 DH

la lire.
conseil ou information.
le, parlez-en à votre
ue aussi à tout effet

Que contient cette notice :

1. Qu'est-ce que TARDYFERON 80 mg, comprimé pelliculé et dans quels cas est-il utilisé ?
2. Quelles sont les informations à connaître avant de prendre TARDYFERON 80 mg, comprimé pelliculé ?
3. Comment prendre TARDYFERON 80 mg, comprimé pelliculé ?
4. Quels sont les effets indésirables éventuels ?
5. Comment conserver TARDYFERON 80 mg, comprimé pelliculé ?
6. Contenu de l'emballage et autres informations.

1. QU'EST-CE QUE TARDYFERON 80 mg, comprimé

âgés souffrant d'une insuffisance rénale, de diabète et/ou d'augmentation de la tension qui recevaient des médicaments pour ces maladies et une supplémentation en fer pour traiter leur anémie.

Précautions d'emploi

La consommation importante de thé inhibe l'absorption du fer. Il est conseillé de ne pas prendre ce médicament en même temps que cette boisson.

Autres médicaments et TARDYFERON 80 mg comprimé pelliculé

Si vous utilisez déjà les médicaments suivants, vous ne devez pas utiliser TARDYFERON 80 mg comprimé pelliculé sauf si votre médecin le décide. En effet, certains médicaments ne peuvent pas être utilisés en même temps, alors que d'autres médicaments requièrent des changements spécifiques (de dose, de moment de prise par exemple).

- Si vous prenez des médicaments injectables contenant du fer.
- Si vous prenez des médicaments contenant de l'acétaldéhyde.
- Si vous prenez certains antibiotiques (les cyclines ou les fluoroquinolones).
- Si vous prenez des médicaments pour traiter une fragilité osseuse (les bisphosphonates, le strontium).
- Si vous prenez un médicament pour traiter une maladie des articulations (la pénicillamine).
- Si vous prenez un médicament pour traiter une maladie de la thyroïde (la thyroxine).
- Si vous prenez des médicaments pour traiter la maladie de Parkinson (l'entacapone, la méthildopa, la levodopa, la carbidopa).
- Si vous prenez du zinc ou du calcium.
- Si vous prenez un médicament pour traiter une acidité excessive de votre estomac (antacides, gastro-intestinaux).

Docteur Mohamed JELLAL

Ex. Assistant C.H.U. St LOUIS Paris

Membre de l'Alfédiam et E.A.S.D.

Diabète - Obésité - Cholestérol - Thyroïde

Tél. : 0522 48 27 88

الدكتور محمد جلال

طبيب سابق بمستشفى سانلويز بباريس

أمراض السكري - الغدة الدرقية - الكولسترول

الهاتف

0522 48 27 88

Casablanca, le

☒ Glycémie à jeun

☐ Glycémie Post-Prandiale
(2 heures après le repas)

☐ Hémoglobine glyquée (Hb A1C)

☐ Fructosamine

☒ Triglycerides

☒ Cholesterol total

HDL

LDL

☒ Urée

☒ Créatinine

☐ Miroalbuminurie sur les urines de 24h

☐ ECBU

☒ TGO/TGP/GGT

☐ Sérologie Hépatite B et C

☒ NFS

☐ Uricémie

☐ PSA

☒ TSH_{U-S}

☒ T₄ L

☒ T₃ L

☒ Anticorps anti TPO

☐ Anticorps anti recepteurs TSH

☐ Cortisol libre Urinaire

☐ Cortisolémie -8h.....

-16h.....

☐ Prolactinémie à - 10h.....

☐ FSH ☐ LH

☐ IGF₁

☐ Anticorps anti gliadine
antiendomysium

☐ Testosteronémie

☐ 17 OH Progesterone

☐ Dérivés Methoxylés

☒ Calcémie ☒ Phosphoremie

LABORATOIRE D'ANALYSES
MEDICALES ARMES
35, Av. Moulay Hassan 1er - Casa
Tél. : 0522 27 19 70 / 0522 27 86 57
Fax : 0522 26

Docteur Mohamed JELLAL
Ex. Assistant C.H.U. St Louis Paris
24, Rue de Baghdad - CASA
Tél. 0522 48 27 88

24، زنقة بغداد (قرب زنقة أكادير ومصطفى المعاني) - الطابق السفلي - الدار البيضاء

24, Rue de Baghdad (ex Damrémont) R.D.C. Angle Rue d'Agadir et Rue Mostafa El Maâni - Casablanca

Docteur Mohamed JELLAL

Ex. Assistant C.H.U. St LOUIS Paris

Membre de l'Alfédiem et E.A.S.D.

Diabète - Obésité - Cholestérol - Thyroïde

Tél.: 0522 48 27 88

الدكتور محمد جلال

طبيب سابق بمستشفى سانلويز بباريس

أمراض السكري - السمرة - الكولسترول

الغدة الدرقية

الهاتف : 0522 48 27 88

Bennahg
14/09/20

Casablanca, le

17 ostendans / 10 melme
Ostense

Docteur Mohamed JELLAL
Ex. Assistant C.H.U. St Louis Paris
24, Rue de Bagdad - CABA
Tél. 0522 48 27 88

24، زنقة بغداد (قرب زنقة أكادير ومصطفى المعاني) - الطابق السفلي - الدار البيضاء

24, Rue de Bagdad (ex Damrémont) R.D.C. Angle Rue d'Agadir et Rue Mostafa El Maâni - Casablanca

Docteur Mohamed JELLAL

Ex. Assistant C.H.U. St LOUIS Paris

Membre de l'Alfédiem et E.A.S.D.

Diabète - Obésité - Cholestérol - Thyroïde

Tél.: 0522 48 27 88

الدكتور محمد جلال

طبيب سابق بمستشفى سانلويز بباريس

أمراض السكري - السمنة - الكولسترول

، الغدة الدرقية

الهاتف: 0522 48 27 88

Casablanca, le

1 Echographie comparée
de la Thyroïde

Docteur Mohamed JELLAL
Ex. Assistant C.H.U. St Louis Paris
24, Rue de Baghdad - CASA
Tél. 0522 48 27 88

24, زنفة بغداد (قرب زنفة أكادير ومصطفى المعاني) - الطابق السفلي - الدار البيضاء

24, Rue de Baghdad (ex Damrémont) R.D.C. Angle Rue d'Agadir et Rue Mostafa El Maâni) - Casablanca

RADIOLOGIE SEBTA 23

Scanner - Echographie - Radiologie Conventionnelle - Radiologie Dentaire - Mammographie

Docteur Latifa MAHFOUD

Docteur Salah Eddine DRHIMER

Docteur Driss EL HASSANI

23, Rue Sebta - Quartier des hôpitaux - Casablanca - Tél : 022 49 09 60 / 61 - Fax : 022 49 09 62

Casablanca, le 28/09/2020

Facture N° 2854/2020

Nom patient : BENAHERA AICHA

Examen(s) réalisé(s) :

OSTEODENSITOMETRIE:

ECHIOGRAPHIE CERVICALE:

Montant : 1300 DH

ARRETEE LA PRESENTE FACTURE A LA SOMME DE :

MILLE TROIS CENT DIRHAMS

REGLEMENT : ESPECES



A. ALAMI
Pharmacien Biologiste
Diplômé de la Faculté de Paris

H. LAZRAQ
Pharmacien Biologiste
Diplômé de la Faculté de Reims

Casablanca le 25 septembre 2020

Madame BENAHERA EP BOUGJA AICHA

FACTURE N° 4778

Analyses :

Numération formule sanguine -----	B	80	
Calcium Plasmatique -----	B	30	
Phosphore (P) -----	B	40	
Urée -----	B	30	
Créatinine sanguine -----	B	30	
Glycémie (à jeûn) -----	B	30	
Bilan Lipidique (Ct Hdl Ldl Trig) -----	B	170	
Ferritine -----	B	250	
Transaminases : TGO TGP -----	B	100	
Gamma -G.T. -----	B	50	
Thyreostimuline TSH us (cobas) -----	B	250	
Thyroxine libre T4L Cobas -----	B	200	
AC anti Thyroperoxydase (VIDAS) -----	B	250	Total : B 1510

Prélèvements :

Sang----- Pc 1,5

Prélèvement à domicile + 30 Dh

TOTAL DOSSIER

1 700,00 DH

Arrêtée la présente facture à la somme de :

Mille Sept Cents Dirhams

**LABORATOIRE D'ANALYSES
MEDICALES ARMES**
55, Av. Moulay Hassan 1er - Casa
Tél. : 05 22 27 19 70 / 05 22 27 06 57
Fax : 05 22 26 02 47

55, شارع مولاي الحسن الأول
الدار البيضاء 20070
55, Av. Moulay Hassan 1er
Casablanca 20070

A. ALAMI

Pharmacien Biologiste
Diplômé de la Faculté de Paris

H. LAZRAQ

Pharmacien Biologiste
Diplômé de la Faculté de Reims

Dossier ouvert le : 25/09/20

Madame BENAHERA EP BOUGJA AICHA

Docteur MOHAMED JELLAL

Réf. : 2011292

Edition du : 25/09/20

Page : 1

Compte Rendu d'Analyses

HEMATOLOGIE

NUMERATION FORMULE SANGUINE (sur Compteur SYSMEX XS100i)

Normales
(Femme Adulte)

09/04/19

NUMERATION GLOBULAIRE

LEUCOCYTES	:	7 150	/ mm ³	4000 - 10000	6680
HEMATIES	:	4,85	M / mm ³	3,8 - 5,4	4,79
HEMOGLOBINE	:	14,4	g/dl	12,5 - 15,5	13,6
HEMATOCRITE	:	42,0	%	37 - 47	42,5

CONSTANTES ERYTHROCYTAIRES

VOLUME GLOBULAIRE (V.G.M.)	:	86,6	fl	82 - 98	88,7
CHARGE (T.C.M.H.)	:	29,7	pg	27 - 32	28,4
CONCENTRATION (C.G.M.H.)	:	34,3	g/dl	32 - 36	32,0

FORMULE LEUCOCYTAIRE

P. NEUTROPHILES	:	58,6	%	soit 4 190	/ mm ³	1800 - 7500	3721
LYMPHOCYTES	:	31,0	%	soit 2 217	/ mm ³	1500 - 4500	2251
MONOCYTES	:	8,0	%	soit 572	/ mm ³	< 1000	561
P. EOSINOPHILES	:	1,8	%	soit 129	/ mm ³	40 - 800	127
P. BASOPHILES	:	0,6	%	soit 43	/ mm ³	< 200	20

PLAQUETTES	:	275	10.3/mm ³	150 - 400	243
------------	---	-----	----------------------	-----------	-----

Hicham LAZRAQ
PHARMACIEN BIOLOGISTE
LABORATOIRES ARMES

55, شارع مولاي الحسن الأول
الدار البيضاء 20070
55, Av. Moulay Hassan 1er
Casablanca 20070

A. ALAMI

H. LAZRAQ

A. ALAMI
Pharmacien Biologiste
Diplômé de la Faculté de Paris

H. LAZRAQ
Pharmacien Biologiste
Diplômé de la Faculté de Reims

Madame BENAHERA EP BOUGJA AICHA

Docteur MOHAMED JELLAL

Réf. : 2011292

Dossier ouvert le : 25/09/20

Edition du : 25/09/20

Page : 2

Compte Rendu d'Analyses

BIOCHIMIE SANGUINE (sur Automate Cobas C 311)

Normales

Antériorités

CALCIUM PLASMATIQUE

: **100** mg/l
Soit : **2,5** mmol/l

90 - 107
2,25 - 2,68

25/04/18
96
2,4

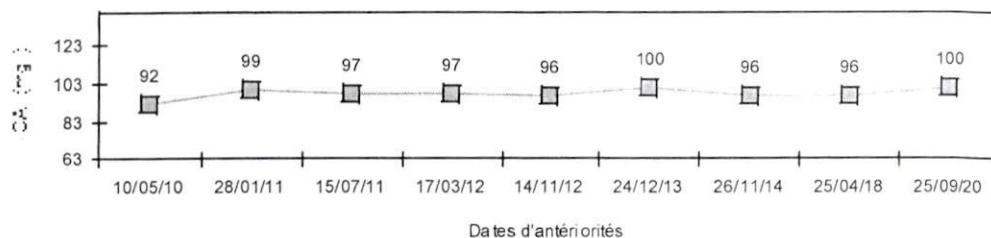

PHOSPHORE

: **38,4** mg/l
Soit : **1,23** mmol/l

27 - 45
0,87 - 1,45

39,9
1,28

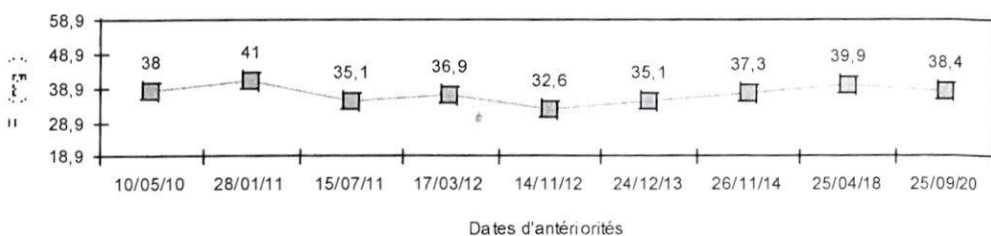

UREE

: **0,25** g/l
Soit : **4,17** mmol/l

0,15 - 0,45
2,5 - 7,5

09/04/19
0,26
4,33

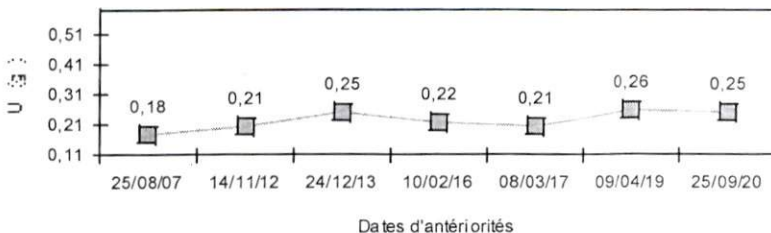

55, شارع مولاي الحسن الأول
الدار البيضاء 20070
55, Av. Moulay Hassan 1er
Casablanca 20070

A. ALAMI

Hicham LAZRAQ
PHARMACIEN BIOLOGISTE
LABORATOIRES ARMES

H. LAZRAQ

A. ALAMI
Pharmacien Biologiste
Diplômé de la Faculté de Paris

H. LAZRAQ
Pharmacien Biologiste
Diplômé de la Faculté de Reims

Madame BENAHERA EP BOUGJA AICHA

Docteur MOHAMED JELLAL

Réf : 2011292

Dossier ouvert le : 25/09/20

Edition du : 25/09/20

Page : 3

Compte Rendu d'Analyses

CREATININE SANGUINE

Technique Jaffé avec compensation

(Changement de la technique et des valeurs usuelles à partir du 10/12/11)

: **6,5** mg/l
Soit : **57,5** μ mol/l

Normales Antériorités

5 - 9 6.6
44 - 79.65 58.4

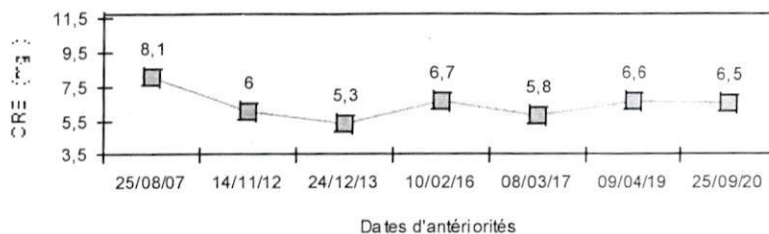

GLYCEMIE (à jeûn)

: **1,00** g/l
Soit : **5,6** mmol/l

N : < 1,10 Diabète > 1,26 0.91
4,2 - 6,1 5,1

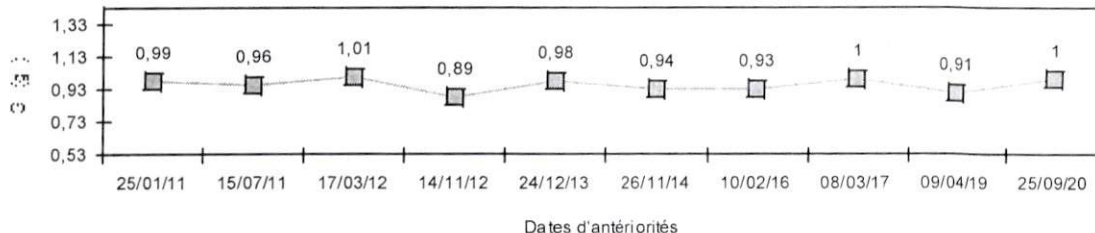

Hicham LAZRAQ
PHARMACIEN BIOLOGISTE
LABORATOIRES ARMES

H. LAZRAQ

A. ALAMI

55, شارع مولاي الحسن الأول
الدار البيضاء 20070
55, Av. Moulay Hassan 1er
Casablanca 20070

A. ALAMI
Pharmacien Biologiste
Diplômé de la Faculté de Paris

H. LAZRAQ
Pharmacien Biologiste
Diplômé de la Faculté de Reims

Dossier ouvert le : 25/09/20

Madame BENAHERA EP BOUGJA AICHA

Docteur MOHAMED JELLAL

Réf : 2011292

Edition du : 25/09/20

Page : 4

Compte Rendu d'Analyses

ASPECT DU SERUM : Clair

CHOLESTEROL TOTAL : 1,94 g/l < 2 15/07/11
Soit : 5,01 mmol/l < 5,16 4,26

Selon les recommandations de l'AMBM et de l'AMCAR

CHOLESTEROL HDL : 0,59 g/l > 0,4 0,53
Soit : 1,52 mmol/l > 1,03 1,37

(Hdl cholestérol > 0,60 g/l = Facteur protecteur)

CHOLESTEROL LDL : 1,12 g/l < 1,6 0,91
Soit : 2,89 mmol/l < 4,13 2,35

Selon les recommandations de l'AMBM et de l'AMCAR, Valeurs indicatives à confronter avec le risque cardio-vasculaire du patient. Les Facteurs de risque sont : Age (H > 50, F > 60), Tabagisme, HTA, diabète type 2, Antécédents familiaux de maladie coronnaire précoce, HDL < 0,40 g/l.

RAPPORT CT/HDL : 3,29 < 4,5

TRIGLYCERIDES : 1,16 g/l 0,6 - 1,5 1,06
Soit : 1,32 mmol/l 0,7 - 1,7 1,21

BIOCHIMIE SANGUINE (sur automate VIDAS)

Normales Antériorités

FERRITINE : 37,54 ng/ml

13 - 150 47,31

(Technique Electrochimiluminescence ECLIA - ROCHE / Cobas e 411)

Changement de la technique à partir du 27/10/09

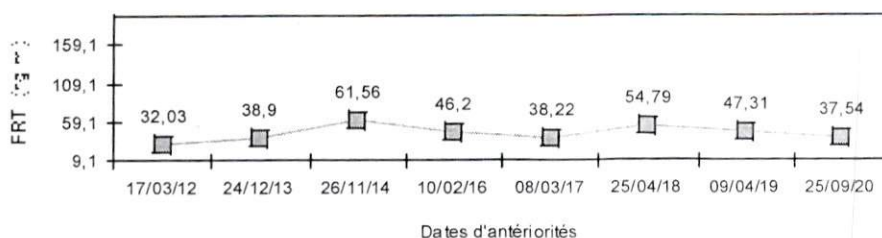

55, شارع مولاي الحسن الأول
الدار البيضاء 20070
55, Av. Moulay Hassan 1er
Casablanca 20070

A. ALAMI

Hicham LAZRAQ
PHARMACIEN BIOLOGISTE
LABORATOIRES ARMES
H. LAZRAQ

A. ALAMI
Pharmacien Biologiste
Diplômé de la Faculté de Paris

H. LAZRAQ
Pharmacien Biologiste
Diplômé de la Faculté de Reims

Madame BENAHERA EP BOUGJA AICHA

Docteur MOHAMED JELLAL

Réf. : 2011292

Dossier ouvert le : 25/09/20

Edition du : 25/09/20

Page : 6

Compte Rendu d'Analyses

HORMONOLOGIE

Normales Antériorités

THYREOSTIMULINE (TSH ultrasensible) : **0,278** $\mu\text{UI/ml}$
(Technique Electrochimiluminescence ECLIA - ROCHE / Cobas e 411)
Changement de la technique à partir du 14/09/09

0,27 - 4,2 0,460

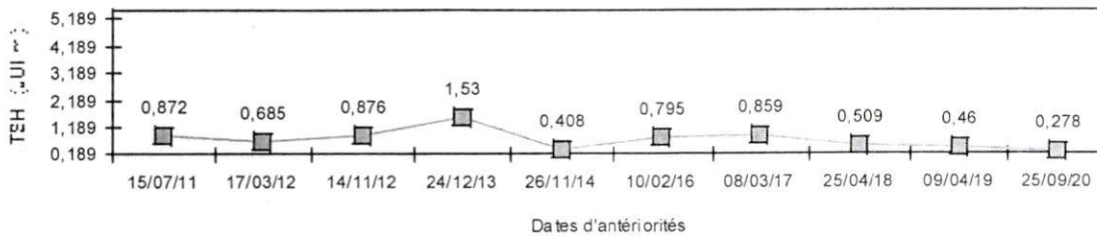

Dates d'antériorités

THYROXINE LIBRE (T4 Libre) : **1,20** ng/dl
(Technique Electrochimiluminescence ECLIA - ROCHE / Cobas e 411)
Changement de la technique à partir du 30/09/09

0,93 - 1,7 1,30

IMMUNOLOGIE / SEROLOGIE

* AC ANTI-THYROPEROXYDASE (Anti TPO) : **157,60** UI/ml
(Technique ImmunoEnzymatique ELFA /Biomerieux VIDAS)
Changement de la technique à partir du 04/04/15

< 8 30,90

55, شارع مولاي الحسن الأول
الدار البيضاء 20070
55, Av. Moulay Hassan 1er
Casablanca 20070

A. ALAMI

Hicham LAZRAQ
PHARMACIEN BIOLOGISTE
LABORATOIRES ARMES
H. LAZRAQ

A. ALAMI
Pharmacien Biologiste
Diplômé de la Faculté de Paris

H. LAZRAQ
Pharmacien Biologiste
Diplômé de la Faculté de Reims

Dossier ouvert le : 25/09/20

Madame BENAHERA EP BOUGJA AICHA

Docteur MOHAMED JELLAL

Réf : 2011292

Edition du : 25/09/20

Page : 5

Compte Rendu d'Analyses

BIOCHIMIE SANGUINE (sur Automate Cobas C 311)

TRANSAMINASES

SGOT (ASAT à 37°C) : **16** UI/l < 29 15

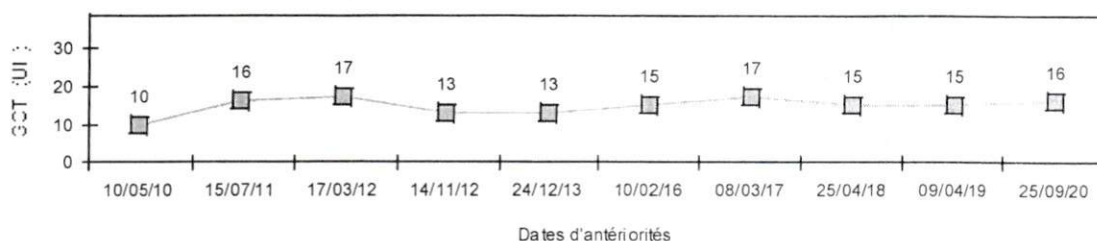

SGPT (ALAT à 37°C) : **13** UI/l < 35 17

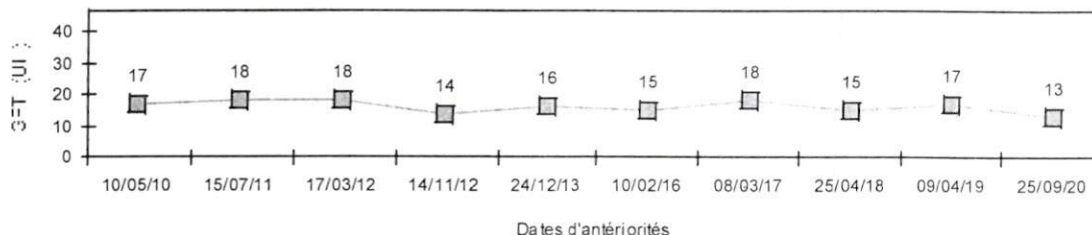

GAMMA -GT (GGT à 37°C) : **9** UI/l Normales 7 - 32 Antériorités 12

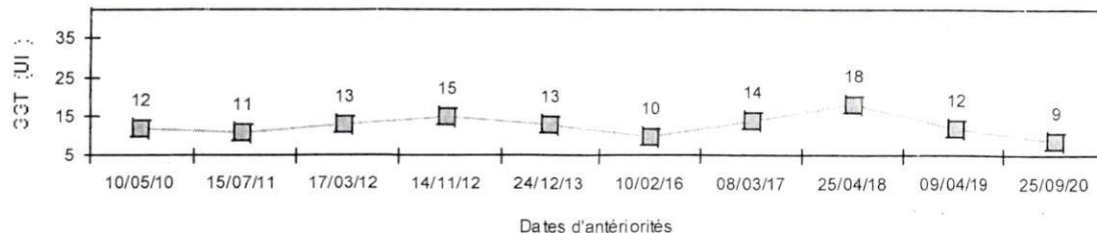

Hicham LAZRAQ
PHARMACIEN BIOLOGISTE
LABORATOIRES ARMES

55, شارع مولاي الحسن الأول
الدار البيضاء 20070
55, Av. Moulay Hassan 1er
Casablanca 20070

A. ALAMI

H. LAZRAQ

Cher confrère,

Je vous remercie de m'avoir adressé votre patiente **BENAHRA AICHA**

ECHOGRAPHIE CERVICALE

Lobe thyroïdien droit :

- Taille : 27 x 19 x 65mm soit un volume de 18,4 cc .
- Echostructure : hétérogène par la présence d'un nodule lobaire inférieur droit, ovalaire, de contours réguliers, isoéchogène, mesurant 10 x 21 x 12 mm et d'un nodule isthmo-lobaire ovalaire, de contours réguliers, isoéchogène mesurant 13 x 10 x 19 mm.
- Vascularisation : pas d'hyperhémie au doppler couleur

Lobe thyroïdien gauche :

- Taille : 23 x 20 x 63mm soit un volume de 15,5 cc .
- Echostructure : hétérogène par la présence d'un nodule lobaire supérieur de contours réguliers, ovalaire, isoéchogène mesurant 15 x 8 x 7 mm et d'un nodule lobaire inférieur, de contours réguliers, ovalaire, isoéchogène mesurant 12 x 18 mm. Nodule lobaire inférieur partiellement kystisé, de contours réguliers mesurant 10 x 10 x 9mm.
- Vascularisation : pas d'hyperhémie au doppler couleur

Isthme : augmentée taille (13 mm) , hétérogène par la présence d'un nodule isoéchogène, de contours plus au moins circonscrits mesurant 10 x 7 x 10 mm .

Les glandes parotides et sous-maxillaires ne présentent pas d'anomalie notable.

Absence d'adénopathies cervicales.

Les axes vasculaires sont libres.

Conclusion/

Goitre hétéro-nodulaire (EU-TIRADS 3).



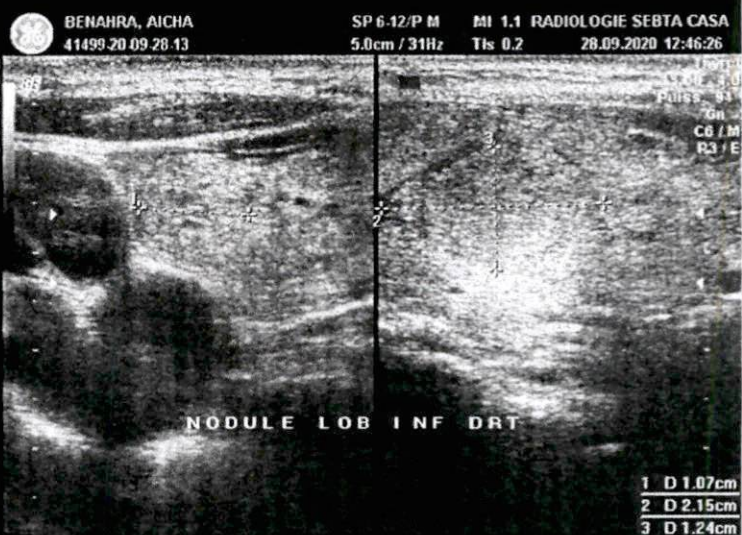
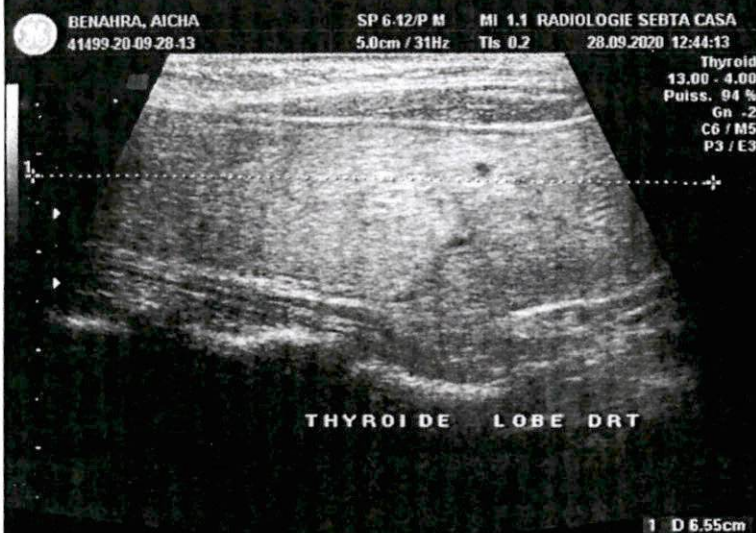



Scanner spiralé, 3D, Denta - Echographie Doppler Couleur - Radiologie Numérisée
Rachis et M.I en totalité - Mammographie - Panoramique dentaire et Télé Radio Numérisés
Biopsies guidées - Radio photo pulmonaire - IRM sur R.V

Docteur Latifa MAHFOUD

Docteur Salah Eddine DRHIMER

Docteur Driss EL HASSANI

Casablanca, le 28/09/2020

Cher confrère,

Je vous remercie de m'avoir adressé votre patiente BENAHR AICHA

OSTEODENSITOMETRIE OSSEUSE

Selon les critères de l'OMS il existe une ostéopénie au niveau de l'avant bras gauche, du rachis lombaire et au niveau des hanches.

Confraternelle ment
DR. ELHASSANI



RADIOLOGIE SEBTA 23

23, Rue Sebta, Quartier des Hôpitaux Casablanca, Tél: 022-49-09-60/61 Fax: 022-49-09-62

() - () : () - ()

Rapport de Densité Minérale de l'Os (DMO) : lundi 28 septembre 2020

Cher DR. M. JELLAL,

Votre patient(e) AICHA BENAHERA a complété(e) un examen de DMO le: 28/09/2020 sur le système: **Lunar DPX** (Version: 12,30), de marque **GE Medical Systems LUNAR**. Voici les différents résultats de l'examen:

BIOGRAPHIE DE PATIENT:

Nom : BENAHERA, AICHA
ID de patient : 321462
Sexe : Femme
Indications :

Date de naissance: 16/03/1955
Date de l'examen : 28/09/2020
Fractures :

Taille : 156,0 cm
Poids : 60,0 kg
Traitements:

RESULTATS DE RACHIS AP :

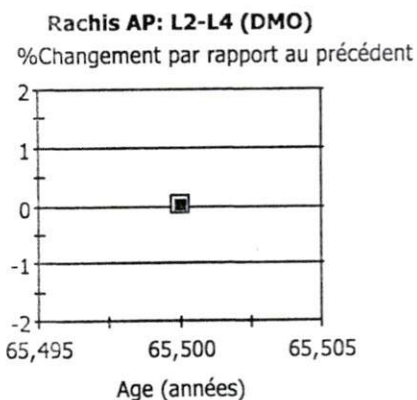
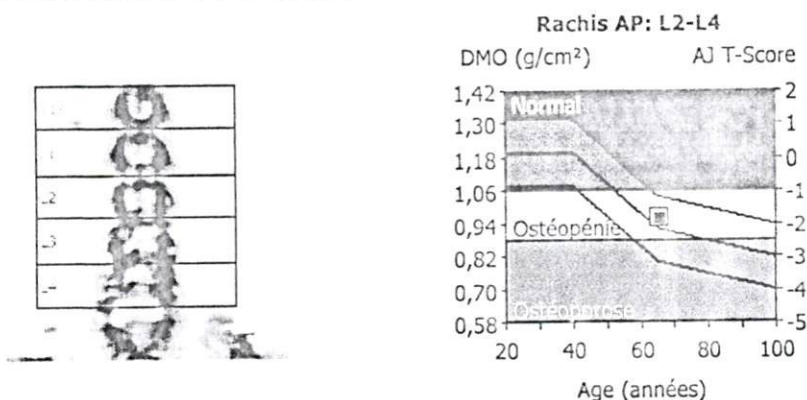

Région	Date de mesure	Age de mesure	Classification de l'OMS	T-score Jeune Adulte	DMO
L2	28/09/2020	65,5	Ostéopénie	-1,8	0,960 g/cm ²
L3	28/09/2020	65,5	Ostéopénie	-1,4	1,009 g/cm ²
L4	28/09/2020	65,5	Ostéopénie	-2,2	0,912 g/cm ²
L2-L4	28/09/2020	65,5	Ostéopénie	-1,8	0,959 g/cm ²

RADIOLOGIE SEBTA 23

23, Rue Sebta, Quartier des Hôpitaux Casablanca,

Tél: 022-49-09-60/61 Fax: 022-49-09-62 Téléphone : () - - - - Fax: () - - - -

Rapport de Densitométrie de l'Os DXA : lundi 28 septembre 2020

Cher(e) DR. M. JELLAL :

Votre patient(e) AICHA BENAHERA a complété(e) un examen de DMO, le 28/09/2020 sur le système: **Lunar DPX DXA System** (version d'analyse : 12,30) de marque **GE Healthcare**. Voici les différents résultats l'examen:

BIOGRAPHIE DE PATIENT :

NOM : BENAHERA, AICHA
 ID de patient : 321462 Date de naissance: 16/03/1955 Taille : 156,0 cm
 Sexe : Femme Date d'examen : 28/09/2020 Poids : 60,0 kg
 Indications : Fractures : Traitements:

RESULTATS D'AVANT-BRAS GAUCHE:

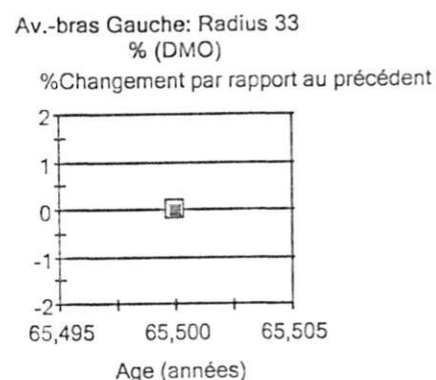
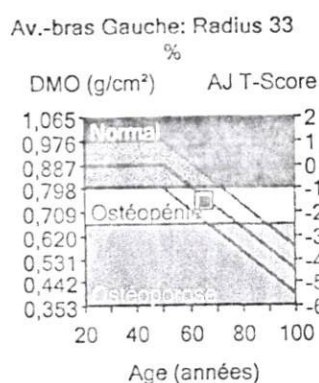
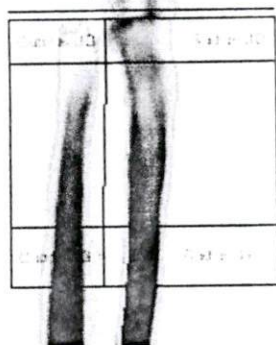

Région	DMO	T - Score	Classification OMS	Z - Score	CMO	Surface
Radius UD	0,433 g/cm ²	-0,8	S/O	0,6	1,25 g	2,89 cm ²
Cubitus UD	0,154 g/cm ²	S/O	S/O	S/O	0,19 g	1,26 cm ²
Radius 33 %	0,746 g/cm ²	-1,6	Ostéopénie	-0,2	1,81 g	2,43 cm ²
Cubitus 33 %	0,596 g/cm ²	S/O	S/O	S/O	1,68 g	2,81 cm ²
Les deux UD	0,348 g/cm ²	S/O	S/O	S/O	1,45 g	4,15 cm ²
Les deux 33 %	0,665 g/cm ²	S/O	S/O	S/O	3,49 g	5,24 cm ²
Radius entier	0,527 g/cm ²	-2,5	S/O	-1,1	6,97 g	13,21 cm ²
Cubitus Total	0,437 g/cm ²	S/O	S/O	S/O	4,61 g	10,55 cm ²
Les deux Total	0,487 g/cm ²	S/O	S/O	S/O	11,58 g	23,77 cm ²

RADIOLOGIE SEBTA 23

23, Rue Sebta, Quartier des Hôpitaux Casablanca,

Tél: 022-49-09-60/61 Fax: 022-49-09-62 Téléphone : () - - - Fax: () - - -

Rapport de Densitométrie de l'Os DXA : lundi 28 septembre 2020

➔ EVALUATION :

La DMO mesurée au niveau de la région Avant-bras du Radius 33 % est de 0,746 g/cm² avec un T-score de -1,6. Ce patient est considéré comme étant ostéopénique selon les critères de l'Organisation Mondiale de la Santé (OMS). La densité osseuse est comprise entre 10 et 25 % au-dessous de jeune-normal. Le risque de fracture est modéré. Un traitement est conseillé.

La DMO mesurée au niveau de la région Fémur du Total Gauche est de 0,754 g/cm² avec un T-score de -2,1. Ce patient est considéré comme étant ostéopénique selon les critères de l'Organisation Mondiale de la Santé (OMS). La densité osseuse est comprise entre 10 et 25 % au-dessous de jeune-normal. Le risque de fracture est modéré. Un traitement est conseillé.

La DMO mesurée au niveau de la région Fémur du Col Gauche est de 0,784 g/cm² avec un T-score de -1,6. Ce patient est considéré comme étant ostéopénique selon les critères de l'Organisation Mondiale de la Santé (OMS). La densité osseuse est comprise entre 10 et 25 % au-dessous de jeune-normal. Le risque de fracture est modéré. Un traitement est conseillé.

La DMO mesurée au niveau de la région Fémur du Col Droit est de 0,750 g/cm² avec un T-score de -1,9. Ce patient est considéré comme étant ostéopénique selon les critères de l'Organisation Mondiale de la Santé (OMS). La densité osseuse est comprise entre 10 et 25 % au-dessous de jeune-normal. Le risque de fracture est modéré. Un traitement est conseillé.

La DMO mesurée au niveau de la région Fémur du Total Droit est de 0,805 g/cm² avec un T-score de -1,6. Ce patient est considéré comme étant ostéopénique selon les critères de l'Organisation Mondiale de la Santé (OMS). La densité osseuse est comprise entre 10 et 25 % au-dessous de jeune-normal. Le risque de fracture est modéré. Un traitement est conseillé.

La DMO mesurée au niveau de la région Rachis AP du L1-L4 est de 0,957 g/cm² avec un T-score de -1,7. Ce patient est considéré comme étant ostéopénique selon les critères de l'Organisation Mondiale de la Santé (OMS). La densité osseuse est comprise entre 10 et 25 % au-dessous de jeune-normal. Le risque de fracture est modéré. Un traitement est conseillé.

Critères de l'Organisation Mondiale de la Santé(OMS) :

Normal: T-score supérieur ou égale à -1 DS

Ostéopénie: T-score entre -1 et -2.5 DS

Ostéoporose: T-score inférieur ou égale à -2.5 DS

DS: Diviation Standard.



RADIOLOGIE SEBTA 23

23, Rue Sebta, Quartier des Hôpitaux Casablanca, Tél: 022-49-09-60/61 Fax: 022-49-09-62

() - () - ()

Rapport de Densité Minérale de l'Os (DMO) : lundi 28 septembre 2020

RESULTATS DES HANCHES (D/G) :

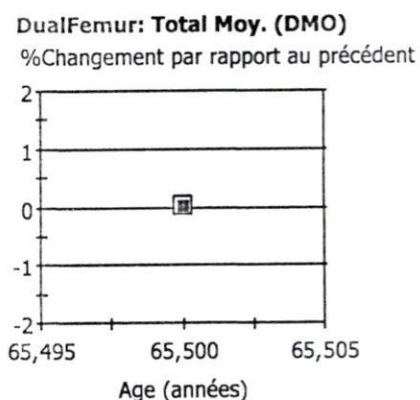
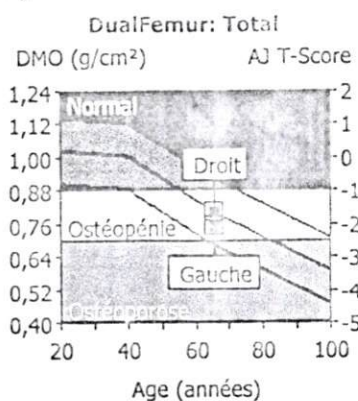
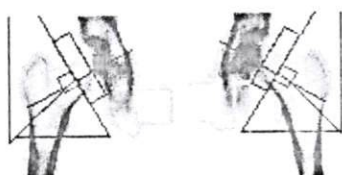

Région	Date de mesure	Age de mesure	Classification de l'OMS
Col Gauche	28/09/2020	65,5	Ostéopénie
Col Droit	28/09/2020	65,5	Ostéopénie
Total Gauche	28/09/2020	65,5	Ostéopénie
Total Droit	28/09/2020	65,5	Ostéopénie

T-score	DMO
Jeune Adulte	
-1,6	0,784 g/cm ²
-1,9	0,750 g/cm ²
-2,1	0,754 g/cm ²
-1,6	0,805 g/cm ²