

RECOMMANDATIONS IMPORTANTES A LIRE POUR ACTIVER LES REMBOURSEMENTS ET EVITER LES REJETS

Conditions générales :

- Le cadre réservé à l'adhérent doit être dûment renseigné.
- Le cadre réservé au médecin doit être renseigné par le praticien lui-même notamment la nature de la maladie.
- La validité de la feuille de soins est limitée à 3 mois à compter de la première consultation.
- L'entente préalable est exigée pour toute hospitalisation médicale, chirurgicale, soins dentaires spéciaux, extractions multiples, parodontie orthodontie, prothèses dentaires, prothèses auditives ou orthopédiques ainsi que pour tous les actes effectués en série.
- En cas d'accident, une déclaration précisant les causes et circonstances de l'accident est à joindre à la feuille de soins.

Pharmacie :

- Les vignettes des médicaments doivent être obligatoirement jointes aux ordonnances.
- Pour les médicaments sans vignettes une facture de la pharmacie doit être jointe.

Radiologie et Biologie :

- La facture ainsi qu'une copie des résultats des analyses ou du compte rendu (sous pli confidentiel) doivent être jointes à l'ordonnance médicale pour toute demande de remboursement.
- Un pli confidentiel du médecin prescripteur des analyses ou radios peut être demandé par le médecin conseil de la mutuelle.

Optique :

- L'ordonnance du médecin prescripteur et la facture de l'opticien sont à joindre à la feuille de soins.

Rééducation :

- L'entente préalable renseignée par le médecin prescripteur est exigée avant le début des séances de rééducations.
- Pour le remboursement, la facture et le calendrier des séances effectuées sont à joindre à la feuille de soins.

Dentaire :

- En cas de prothèses ou de traitement canalaires, l'accord préalable renseigné sur la feuille de soins est obligatoire avant le début de traitement.
- La facture doit être jointe à la feuille de soins pour toute demande de remboursement.
- La radio-après soins est obligatoire en cas de prothèses ou de traitement canalaires.

Maladie et Affection Longue Durée ALD et ALC :

- La déclaration de maladie chronique doit être renseignée par le médecin prescripteur et renouvelée tous les 3 mois.

Adresses Mails utiles

- 0 Réclamation : contact@mupras.com
- 0 Prise en charge : pec@mupras.com
- 0 Adhésion et changement de statut : adhesion@mupras.com

La MUPRAS garantit le respect de la loi n° 09-08 relative à la protection des personnes physiques à l'égard du traitement des données à caractère personnel.

MUPRAS : Centre Allal Ben Abdellah - 6ème Etage Angle Rue Mohamed Fakir et Rue Allal Ben Abdellah - Quartier de l'Horloge - Casablanca 20000 - Tél. : 05 22 20 45 45 (LG) - Fax : 05 22 22 78 18 - www.mupras.com



MUPRAS
Mutuelle de Prévoyance
& d'Actions Sociales
de Royal Air Maroc

Declaration de Maladie

N° W19-581691

51549

☒ Maladie ☐ Dentaire ☐ Optique ☐ Autres

Cadre réservé à l'adhérent (e) : _____

Matricule : 1581 Société : KAM

☐ Actif ☒ Pensionné(e) ☐ Autre : _____

Nom & Prénom : LIDARY MOSTAFA

Date de naissance : 10 03 1953

Adresse : Sk. ABDEL HAK AL KADIMIRI

Tél. : 0661321258 Total des frais engagés : 2186 Dhs

Cadre réservé au Médecin

Cachet du médecin :

Dr. Abdelamid Moustaghfir
Professeur de cardiologie
Rythmologie interventionnelle
Tel : 05 22 26 53 53 - Fax : 05 22 26 53 55
14 Bd. de Paris 1er étage N°10 - Casablanca

Date de consultation : 26 OCT. 2020

Nom et prénom du malade : Lidary Mostafa

Lien de parenté : ☒ Lui-même ☐ Conjoint ☐ Enfant

Nature de la maladie : ESV + + +

En cas d'accident préciser les causes et circonstances : _____

Dans le cas où la maladie aurait un caractère confidentiel, communiquer les renseignements sous pli confidentiel à l'attention du médecin conseil de la Mutuelle.

J'atteste sur l'honneur l'exactitude des renseignements portés sur la présente déclaration. Je déclare avoir pris connaissance de la clause relative à la protection des données personnelles.

Fait à : _____ Le : 15 DEC. 2020

Fait à : _____ par l'adhérent(e) : _____

Le : 15 DEC. 2020

MUPRAS
ACCUEILLI

[illegible]

EXECUTION DES ORDONNANCES		
Cachet du Pharmacien ou du Fournisseur	Date	Montant de la Facture
Pharmacie du Complexe Sportif Dr. Kadiri hassani fatima 63, Rue Mamoun Mohamed acahlanca - Tél : 05 22 36 05 07	26/12/2020	144,00 DH

ANALYSES - RADIOGRAPHIES			
Cachet et signature du Laboratoire et du Radiologue	Date	Désignation des Coefficients	Montant des Honoraires
<p>LABORATOIRE DU COMPLEXE SPORTIF DR KADIRI HASSANE AHMAD Tél / Fax : 0522 39 53 73</p>	27/10/2012	<p>LABORATOIRE DU COMPLEXE SPORTIF DR KADIRI HASSANE AHMAD Tél / Fax : 0522 39 53 73</p> <p>B1230213, Tict Fax</p>	168000

AUXILIAIRES MEDICAUX						
Cachet et signature du Particien	Date des Soins	Nombre				Montant détaillé des Honoraires
		AM	PC	IM	IV	

RELEVÉ DES FRAIS ET HONORAIRES

Le praticien est prié de préciser la dent traitée, l'acte pratiqué en indiquant, la nature des soins.

Important :

Veuillez joindre les radiographies en cas de prothèses ou de traitement canaux, ainsi que le bilan de l'O.D.F.

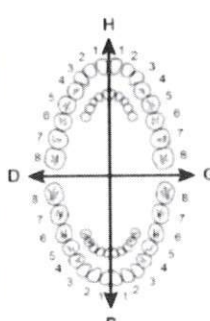
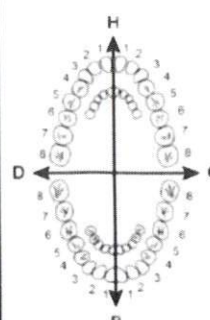
SOINS DENTAIRES	Dents Traitées	Nature des Soins	Coefficient	INP : <input type="text"/>
				COEFFICIENT DES TRAVAUX <input type="text"/>
				MONTANTS DES SOINS <input type="text"/>
				DEBUT D'EXECUTION <input type="text"/>
				FIN D'EXECUTION <input type="text"/>
O.D.F. PROTHESES DENTAIRES	DETERMINATION DU COEFFICIENT MASTICATOIRE			COEFFICIENT DES TRAVAUX <input type="text"/>
	<div style="display: flex; justify-content: space-between;"> <div style="text-align: center;"> H 25533412 21433552 00000000 00000000 D </div> <div style="text-align: center;"> G 00000000 00000000 35533411 11433553 B </div> </div> <p>(Création, remont, adjonction) Fonctionnel. Thérapeutique. nécessaire à la profession</p>			MONTANTS DES SOINS <input type="text"/>
				DATE DU DEVIS <input type="text"/>
				DATE DE L'EXECUTION <input type="text"/>

VISA ET CACHET DU PRATICIEN ATTESTANT LE DEVIS

VISA ET CACHET DU PRATICIEN ATTESTANT L'EXECUTION

**Docteur Abdelhamid
MOUSTAGHFIR**

**Professeur de cardiologie
Rythmologie interventionnelle**

Ancien Chef du service de rythmologie de l'hôpital
militaire d'instruction Mohammed V

Casablanca, le : 26/10/2020

Ordonnance

M. Lidary Mostafa

DETENSIEL 10 mg : 1/2 comp. par jour le matin

(72,00 x 2)

144,00

Ordonnance Pour 3 Mois

Dr. Abdelhamid Moustaghfir,
Professeur de cardiologie
Rythmologie interventionnelle
Tel : 05 22 26 53 53 - Fax : 05 22 26 53 55
14, Bd. de Paris 1er étage N°10 - Casablanca



**Docteur Abdelhamid
MOUSTAGHFIR**

**Professeur de cardiologie
Rythmologie interventionnelle**

Ancien Chef du service de rythmologie de l'hôpital
militaire d'instruction Mohammed V

Casablanca, le : 26/10/2020

Ordonnance

M. Lidary Mostafa

NFS avec plaquettes
VS, CRP
Ionogramme sanguin avec créatininémie
Glycémie à jeun,
Cholestérolémie HDL et LDL
Triglycéridémie
Acide urique sanguin
TSH US
Transaminases

PSA

LABORATOIRE DU COMPLEXE
SPORTIF
DR KADIRI HASSANI FATIMA
Tel / Fax : 0522 39 53 73

Dr. Abdelhamid Moustaghfir
Professeur de cardiologie
Rythmologie interventionnelle
Tel : 05 22 26 53 53 - Fax : 05 22 26 53 55
14, Bd. de Paris 1er étage N°10 - Casablanca

LABORATOIRE DU COMPLEXE
SPORTIF
DR KADIRI HASSANI FATIMA
Tel / Fax : 0522 39 53 73



Laboratoire d'analyses médicales du Complexe Sportif

مختبر التحليلات الطبية للمركب الرياضي

Dr KADIRI HASSANI Fatima
Pharmacien biologiste
Diplômée de l'université de Lille II France

INP:093003150

ICE:001678888000064

Facture 48810

Le : 27/10/2020
Analyses effectuées le: 27/10/2020
Pour.....: **Mr. LIDARY MOSTAFA**
Sur prescription du : Dr MOUSTAGHFIR A
Code.....: 0004517 
Organisme.....: **CLIENT DE PASSAGE**

Bilan:

NFS=B80 VS=B30 CRP=B100 IONO=B160
CREAT=B30 GLY=B30 CHOLT=B30 HDL=B40
LDL=B40 TRIGL=B60 AUR=B30 TSH=B250
TGO=B50 TGP=B50 FERRI=B250

Total : B 1230

Montant Net : 1680.00 Dh

ARRETEE LA PRESENTE FACTURE A LA SOMME DE :
MILLE SIX CENT QUATRE VINGT Dhs 00 Cts

LABORATOIRE DU COMPLEXE
SPORTIF
DR KADIRI HASSANI FATIMA
Tel / Fax : 0522 39 53 73

🕒 Horaires d'ouverture : du Lundi au Vendredi de 7h45 à 18h30 / le samedi de 7h45 à 12h30

☎ Tél. : 05 22 39 53 73 / 06 62 79 43 88 - Fax.: 05 22 39 53 73 ✉ laboratoireducomplexe@gmail.com

📍 63, Rue Mamoun Mohamed - Maarif - Casablanca



Laboratoire d'analyses médicales du Complexe Sportif

مختبر التحليلات الطبية للمركب الرياضي

Dr KADIRI HASSANI Fatima
Pharmacien biologiste
Diplômée de l'université de Lille II France

Référence : 1027144

27/10/2020

Mr. LIDARY MOSTAFA

Médecin: Dr. MOUSTAGHFIR A



0004517

BIOCHIMIE SANGUINE

Analyses	Résultats	Unités	Normes	Antécédents
Glycémie à Jeûn.....	0.91	g/l	(0.75 à 1.10)	0.78 g/l (21/06/19)
Créatinine.....	10.16	mg/l	(inf à 13)	9.63 mg/l (04/09/19)
Acide Urique.....	45	mg/l	(35 à 72)	54 mg/l (21/06/19)
Cholestérol Total.....	1.78	g/l	(Inf à 2.00)	1.63 g/l (21/06/19)
Cholestérol H.D.L.....	0.64	g/l	(> à 0.40)	0.55 g/l (21/06/19)
Cholestérol L.D.L.....	1.04	g/l	(< à 1.30)	0.95 g/l (21/06/19)
Rapport cholestérol Total/HDL:	2.78		(< à 5.00)	2.96 (21/06/19)
Rapport cholestérol LDL/HDL...	1.63		(< à 3.50)	1.73 (21/06/19)
Triglycérides.....	0.51	g/l	(0.50 à 1.60)	0.64 g/l (21/06/19)
Sodium.....	140	mEq/l	(135 à 148)	140 mEq/l (21/06/19)
Potassium.....	3.7	mEq/l	(3.50 à 5.30)	3.6 mEq/l (21/06/19)
Chlore.....	102	mEq/l	(98 à 110)	104 mEq/l (21/06/19)
Bicarbonates.....	24	mEq/l	(22 à 28)	22 mEq/l (21/06/19)
Calcium.....	96	mg/l	(86 à 103)	102 mg/l (21/06/19)
Proteines Totales.....	69	g/l	(66 à 83)	70g (21/06/19)
Transaminases SGOT (AST) ...	12	UI/l	(< à 35)	15 UI/l (21/06/19)
SGPT (ALT) ...	14	UI/l	(< à 41)	13 UI/l (21/06/19)
Férritine.....	55.30	ng/ml	(50 à 350)	31.81 ng/ml (18/06/20)
(Enzyme Linked Fluorescent Assay) VIDAS				

LABORATOIRE DU COMPLEXE
SPORTIF
DR KADIRI HASSANI FATIMA
Tél/Fax : 0522 39 53 73

🕒 Horaires d'ouverture : du Lundi au Vendredi de 7h45 à 18h30 / le samedi de 7h45 à 12h30

☎ Tél. : 05 22 39 53 73 / 06 62 79 43 88 - Fax.: 05 22 39 53 73 ✉ laboratoireducomplexe@gmail.com

📍 63, Rue Mamoun Mohamed - Maarif - Casablanca



Laboratoire d'analyses médicales du Complexe Sportif

مختبر التحليلات الطبية للمركب الرياضي

Dr KADIRI HASSANI Fatima
Pharmacien biologiste
Diplômée de l'université de Lille II France



Référence : 1027144

27/10/2020

Mr. LIDARY MOSTAFA

Médecin: Dr. MOUSTAGHFIR A

HEMATOLOGIE

Analyses	Résultats	Unités	Normes	Antécédents
Globules blancs.....	6900	/mm ³	(5000 à 9500)	5700 (04/09/19)
Globules rouges.....	4.97	M/mm ³	(4.5 à 5.5)	4.88 (04/09/19)
Hémoglobine.....	14.8	g/dl	(13 à 18)	14.1 (04/09/19)
Hématocrite	46	%	(40 à 54)	45 (04/09/19)
V.G.M	93.	u3	(80 à 96)	
T.C.M.H.....	30.	pg	(27 à 32)	
C.C.M.H.....	32.	%	(31 à 36)	
Plaquettes	276	Milles/mm ³	(150 à 400)	259Mill (04/09/19)

FORMULE LEUCOCYTAIRE

Polynucléaires Neutrophiles..	43	%	(50 à 75)	38 (04/09/19)
Polynucléaires Eosinophiles..	5	%	(1 à 3)	11 (04/09/19)
Polynucléaires Basophiles....	1	%	(0 à 1)	0 (04/09/19)
Lymphocytes.....	45	%	(20 à 40)	41 (04/09/19)
Monocytes	6	%	(3 à 7)	10 (04/09/19)

VERIFICATION DE LA FORMULE : 100.

Vitesse de Sédimentation

1ère Heure	5	mm	(2 à 10)	4 mm (18/04/18)
2ème heure.....	14	mm	(5 à 20)	12 mm (18/04/18)

LABORATOIRE DU COMPLEXE
SPORTIF
DR KADIRI HASSANI FATIMA
Tél / Fax : 0522 39 53 73

⌚ Horaires d'ouverture : du Lundi au Vendredi de 7h45 à 18h30 / le samedi de 7h45 à 12h30

☎ Tél. : 05 22 39 53 73 / 06 62 79 43 88 - Fax.: 05 22 39 53 73 ✉ laboratoireducomplexe@gmail.com

📍 63, Rue Mamoun Mohamed - Maarif - Casablanca



Laboratoire d'analyses médicales du Complexe Sportif

مختبر التحليلات الطبية للمركب الرياضي

Dr KADIRI HASSANI Fatima
Pharmacien biologiste
Diplômée de l'université de Lille II France



Référence : 1027144

27/10/2020

Mr. LIDARY MOSTAFA

Médecin: Dr. MOUSTAGHFIR A

I M M U N O L O G I E

Analyses

Résultats

Unités

Normes

Antécédents

PROTEINE C REACTIVE:

Résultat.....: < 5 mg/l (< à 5)

H O R M O N O L O G I E

DOSAGE DE LA T.S.H Ultrasensible :
(Enzyme Linked Fluorescent Assay) VIDAS

Résultat.....: 1.85 μ UI/ml. (0.25 à 5.00) 1.82 μ UI/ml (21/06/19)

LABORATOIRE DU COMPLEXE
SPORTIF
DR KADIRI HASSANI FATIMA
Tél / Fax : 0522 39 53 73

🕒 Horaires d'ouverture : du Lundi au Vendredi de 7h45 à 18h30 / le samedi de 7h45 à 12h30

☎ Tél. : 05 22 39 53 73 / 06 62 79 43 88 - Fax.: 05 22 39 53 73 ✉ laboratoireducomplexe@gmail.com

📍 63, Rue Mamoun Mohamed - Maarif - Casablanca

Nom
N° patient

Mostafa Lidary
3127

2020-10-26 13:26:31
ECG de repos

Date de naissance 1953-08-10
Sexe Masculin
Taille 169 cm
Poids 57 kg
Origine ethnique Non défini
Stim cardiaque Non

N° visite --
Médecin référant. --
Médecin traitant. --
Chambre --

Traitement --
Indication --
Remarques

114/78

FT-1 1.3.1 (1060.001809)

66 /min

3127

2020-10-26 13:26:31

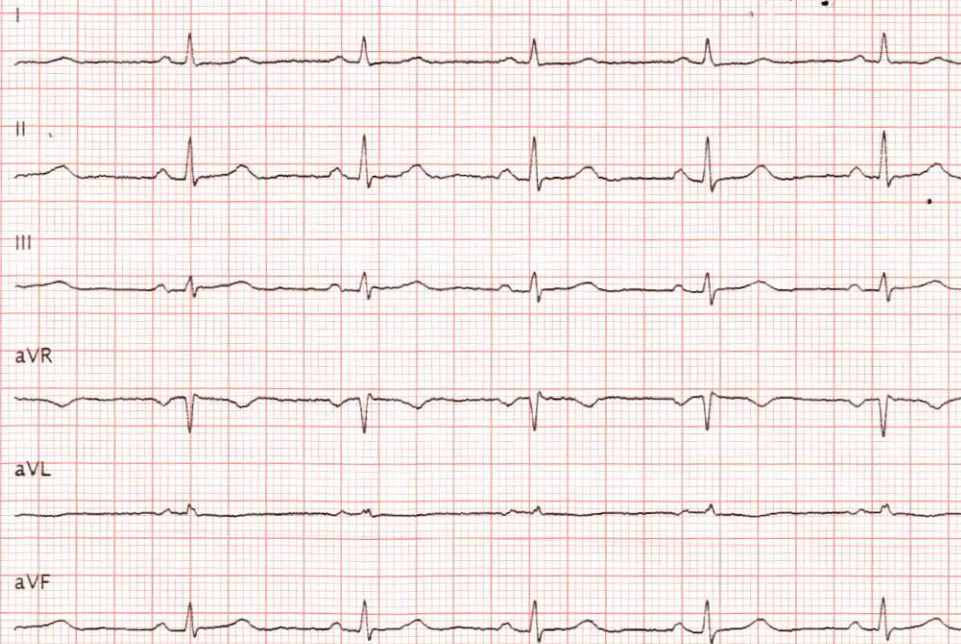

25 mm/s, 10 mm/mV

FPB 25 Hz, AC 50Hz

CE0123

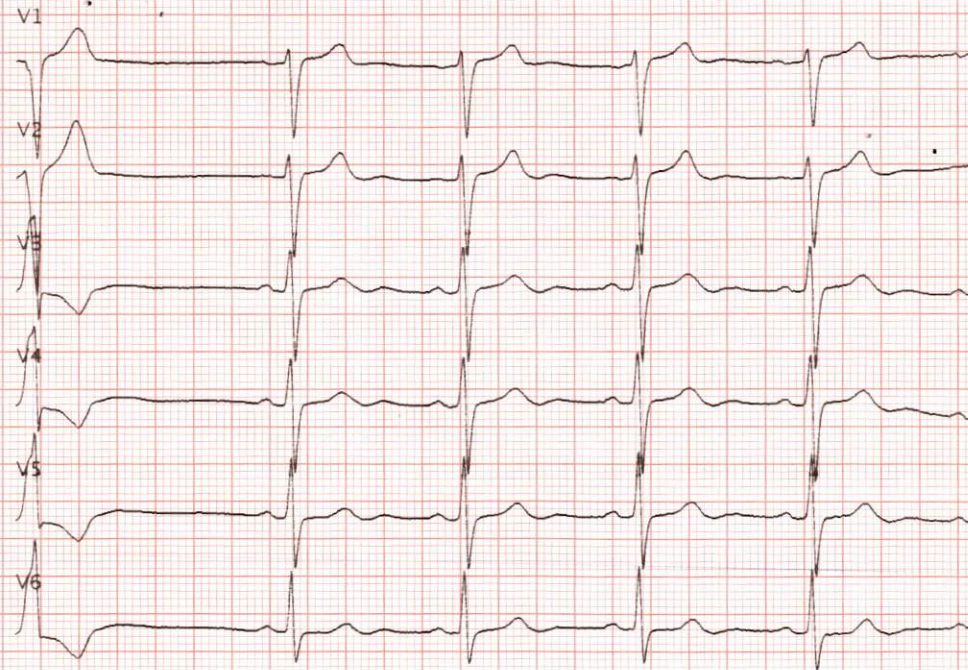

Séquentiel

FT-1 1.3.1 (1060.001809)

SCHILLER SWITZERLAND Art. No. 2.157 037

CE0123