

RECOMMANDATIONS IMPORTANTES A LIRE POUR TIVER LES REMBOURSEMENTS ET EVITER LES REJETS

itions générales :

Le cadre réservé à l'adhérent doit être dûment renseigné.

Le cadre réservé au médecin doit être renseigné par le praticien lui-même notamment la nature de la maladie.

La validité de la feuille de soins est limitée à 3 mois à compter de la première consultation.

L'entente préalable est exigée pour toute hospitalisation médicale, chirurgicale, soins dentaires spéciaux, extractions multiples, parodontie orthodontie, prothèses dentaires, prothèses auditives ou orthopédiques ainsi que pour tous les actes effectués en série.

En cas d'accident, une déclaration précisant les causes et circonstances de l'accident est à joindre à la feuille de soins.

rmacie :

Les vignettes des médicaments doivent être obligatoirement jointes aux ordonnances.

Pour les médicaments sans vignettes une facture de la pharmacie doit être jointe.

biologie et Biologie :

La facture ainsi qu'une copie des résultats des analyses ou du compte rendu (sous pli confidentiel) doivent être jointes à l'ordonnance médicale pour toute demande de remboursement.

Un pli confidentiel du médecin prescripteur des analyses ou radios peut être demandé par le médecin conseil de la mutuelle.

ique :

L'ordonnance du médecin prescripteur et la facture de l'opticien sont à joindre à la feuille de soins.

éducation :

L'entente préalable renseignée par le médecin prescripteur est exigée avant le début des séances de rééducations.

Pour le remboursement, la facture et le calendrier des séances effectuées sont à joindre à la feuille de soins.

ntaire :

En cas de prothèses ou de traitement canaux, l'accord préalable renseigné sur la feuille de soins est obligatoire avant le début de traitement.

La facture doit être jointe à la feuille de soins pour toute demande de remboursement.

La radio-après soins est obligatoire en cas de prothèses ou de traitement canaux.

maladie et Affection Longue Durée ALD et ALC :

La déclaration de maladie chronique doit être renseignée par le médecin prescripteur et renouvelée tous les 6 mois.

Adresses Mails utiles

Réclamation : contact@mupras.com

Prise en charge : pec@mupras.com

Adhésion et changement de statut : adhesion@mupras.com

MUPRAS garantit le respect de la loi n° 09-08 relative à la protection des personnes physiques à l'égard du traitement des données à caractère personnel.

MUPRAS : Centre Allal Ben Abdellah - 6ème Etage Angle Rue Mohamed Fakir et Rue Allal Ben Abdellah - Quartier de l'Horloge Casablanca 20000 - Tél : 05 22 20 45 45 (LG) - Fax : 05 22 22 78 18 - www.mupras.com



Déclaration de Maladie

N° M20- 0003857

ND: 51662

☐ Maladie

☐ Dentaire

☐ Optique

☒ Autres

Cadre réservé à l'adhérent (e)

Matricule : 5183 Société : RAM

☐ Actif ☒ Pensionné(e) ☐ Autre :

Nom & Prénom : SHAMr Fatima

Date de naissance : 01-07-58

Adresse : R. Sanaa, Bd. Boulogne n° 130 Casablanca

Tél : 0605904320 Total des frais engagés : 20014,46 Dhs

Cadre réservé au Médecin

Cachet du médecin :

Date de consultation : / /

Nom et prénom du malade : Agé :

Lien de parenté : ☐ Lui-même ☐ Conjoint ☐ Enfant

Nature de la maladie :

En cas d'accident préciser les causes et circonstances :

Dans le cas où la maladie aurait un caractère confidentiel, communiquer les renseignements sous pli confidentiel à l'attention du médecin conseil de la Mutuelle.

J'atteste sur l'honneur l'exactitude des renseignements portés sur la présente déclaration. Je déclare avoir pris connaissance de la clause relative à la protection des données personnelles.

Fait à : Casablanca Le : 15/12/20

Signature de l'adhérent(e) :

Autorisation CNDP N° : A-A-215 / 2019

Instructions à suivre

Remplir une feuille de soins par personne et par traitement.

Chaque feuille de soins doit être accompagnée de toutes les pièces justificatives originales (ordonnances médicales, factures...).

Nom et prénom de la personne soignée doivent être portés par les praticiens eux mêmes sur chaque feuille de soins.

Les ordonnances transmises doivent être accompagnées des codes à barres des médicaments achetés.

Chaque feuille de soins ainsi que les pièces justificatives doivent être présentées à la CNSS dans les deux mois qui suivent le premier acte médical, sauf s'il y a un traitement médical continu. Dans ce dernier cas, le dossier doit être présenté dans les soixante (60) jours qui suivent la fin du traitement.

Le remboursement des frais engagés sera effectué sur la base de la tarification nationale de référence.

Certaines prestations ne peuvent donner lieu au remboursement que suite à un accord préalable. La liste de ces dernières est disponible auprès de votre réseau CNSS.

Les risques liés aux accidents du travail et maladies professionnelles ne sont pas couverts.

Toute personne coupable de fraude ou de fausse déclaration pour obtenir des prestations qui ne sont pas dues, est passible des sanctions légales réglementaires.

L'obligation de remboursement prise par la CNSS est subordonnée au respect des conditions réglementaires et de ce qui précède.

تعليمات يجب إتباعها

تقديم ورقة العلاجات بالنسبة لكل مرض و لكل حدث.

يجب إرفاق ورقة العلاجات بجميع الوثائق الضرورية (وصفات طبية، فواتير، ...).

يجب كتابة الإسم الكامل للشخص المعالج من طرف الممارسين على كل ورقة علاج.

يجب إرفاق الوصفات المرسله بالرمز الشريطي للأدوية المشتراة.

يجب تقديم ورقة العلاجات و الوثائق الإثباتية إلى الصندوق الوطني للضمان الإجتماعي في ظرف شهرين من تاريخ أول عملية طبية، ماعدا في حالة العلاج المستمر. في هذه الحالة، يجب تقديم الملف في حدود شهرين (60 يوما) من انتهاء العلاج.

سيتم تعويض المبالغ المصروفة على أساس التعريفة الوطنية المرجعية.

تعويض بعض الخدمات يظل رهينا بطلب الموافقة المسبقة. لائحة هذه الخدمات متوفرة لدى جميع وكالات الصندوق الوطني للضمان الإجتماعي.

الأخطار الناجمة عن حوادث الشغل و الأمراض المهنية غير قابلة للتعويض.

كل من ثبت عليه غش أو تصريح كاذب للإستفادة من خدمات غير مستحقة، سيعاقب طبقا للمساطر القانونية.

حق التعويض من طرف الصندوق الوطني للضمان الإجتماعي رهين باحترام الشروط القانونية و كل ما سبق ذكره.

	ورقة العلاجات المتعلقة بالأمراض المزمنة Feuille de Soins pour les Affections de Longue Durée		مديرية التأمين الصحي الإجباري Direction de l'Assurance Maladie Obligatoire	مرجع رقم: 610-1-03 Réf. ANAM 120201
	موافقة مسبقة * Entente préalable *	تنفيذ * Exécution *		
N° Dossier : 0605904320				
Partie réservée à l'assuré(e)				
الإسم العائلي والشخصي : K. S. A. R. Mohamed				
رقم التسجيل : 159689128				
رقم بطاقة التعريف الوطنية : B 199405				
علاقة القرابة بين المستفيد والمؤمن له (لها) *				
Conjoint <input type="checkbox"/> زوج <input type="checkbox"/> Enfant <input type="checkbox"/> ابن <input type="checkbox"/>				
العنوان : R. SANAA, Bd. Bouygagne n° 130, Casablanca				
مبلغ المصاريف : 20044.46 Dhs.				
عدد الوثائق المرفقة : 12				
Declaracion du Médecin traitant				
المستفيد من العلاجات				
الإسم العائلي والشخصي :				
تاريخ الإزدياد :				
رقم بطاقة التعريف الوطنية :				
الجنس : M <input type="checkbox"/> ذكر <input type="checkbox"/> F <input type="checkbox"/> أنثى				
الرقم الوطني الاستدلالي و الرقم المشفر **				
INPNE et code à barres **				
مطبعة البساتين Clinique des Jardins Direction Administrative				
نوع العلاجات				
قبول المريض :				
رقم ملف المرض المزمن :				
رمز المرض المزمن :				
استشفاء * <input checked="" type="checkbox"/>				
Maladie* <input type="checkbox"/> مرض <input type="checkbox"/>				
Je déclare les informations ci-dessus sincères et véritables.				
أشهد بصحة كل ما ذكر أعلاه				
Je déclare l'honneur l'exactitude des renseignements portés ci-avant.				
أشهد بصحة كل ما ذكر أعلاه				
Fait à : Casablanca				
Le : 11/07/2012				
توقيع و طابع الطبيب المعالج أو المؤسسة الصحية				
Cachet et Signature du Médecin traitant ou de l'Etablissement de soins				
توقيع المؤمن له				
Signature de l'assuré (e)				

* Cocher la mention utile pour chaque case

** Accoler l'étiquette portant l'INPNE (Identifiant National des Professionnels de Santé et des Etablissements de Soins), ainsi que le code à barres.

دار المؤمن - ساحة دافار - دار البيضاء - الهاتف: 080 200 7200 / 080 203 3333
 Maison de l'Assuré - Place de DAKAR - Casablanca - Téléphone: 080 200 7200 / 080 203 3333

* الخطب الخانة المناسبة

* الخطب الخانة المناسبة

* الخطب الخانة المناسبة

* الخطب الخانة المناسبة

RELEVÉ DES PRESTATIONS
AMO



مرجع رقم : 610-2-06 : REF

Référence structurée : 200897950362635

Emis à Casablanca le : 27/08/2020

Page : 1

Identifiant de la famille تعريف العائلة

KSAR MOHAMED
130 BD DE BOURGOGNE RES SANAA ETG 02 APPT 06
BOURGOGNE
CASABLANCA 2005

N° d'immatriculation : 159689128
Règlement du mois : 08/2020
Mode de paiement : Virement

Informations :

معلومات :

مرجع الإشعار بالاستلام Référence accusé de réception	تاريخ العلاج Date de soins	ملفات Actes	مهنيو الصحة Prestataires de soins	مبلغ المصاريف Montant de la dépense	التعريف المرجعية Tarif de référence	المعامل Coeff.	الكمية Quantité	أساس التعويض Base de remboursement	نسبة التعويض Taux de remboursement%	مبلغ التعويض Montant remboursé
KSAR MOHAMED										
060124536	05/07/2020	PJ	ETABLISSEMENT PRIVE	17 250,00	550,00	1,00	6,00	3 300,00	70	2 310,00
060124536	05/07/2020	B	BIOLOGIE	1 850,00	1,10	830,00	1,00	2 013,00	70	1 295,00
060124536	05/07/2020	K	ETABLISSEMENT PRIVE	200,00	100,00	1,00	1,00	100,00	70	70,00
060124536	05/07/2020	PH	ETABLISSEMENT PRIVE	714,46	698,90	1,00	1,00	698,90	70	489,23
Total remboursé pour MOHAMED										4 164,23
Total général remboursé										4 164,23

Sauf erreur ou omission

ما عدا خطأ أو نسيان

Commentaire 05/07 AU 17/07/2020

CLINIQUE DES JARDINS

CASABLANCA

BILLET DE SORTIE

Nom du patient : KSAR MOHAMED		
Chambre : CH46		
Médecin traitant	REDA ANOUAR	
Prise en charge	PAYANT	
Date entrée	05/07/2020	
Date sortie	11/07/2020	
Le caissier	L'infirmier	Le major
Billet de sortie établi par : RABIA 13/07/2020 10:28 20G060848		



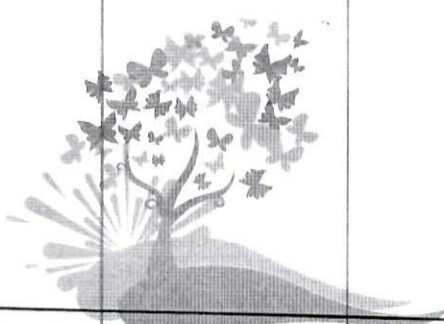

FACTURE

N° 235 / 2020 du 11/07/2020

Nom patient	KSAR MOHAMED	Entrée	Sortie
Prise en charge	PAYANT	05/07/2020	11/07/2020

	Nombre	Lettre Clé	Prix Unitaire	Montant
PRESTATIONS INTERNES				
GYM DOUCE	1,00			0,00
SEJOUR	4,00		2 000,00	8 000,00
ATELIER COOKING	1,00			0,00
UNITE PROTEGEE	2,00		2 500,00	5 000,00
ECG	1,00		200,00	200,00
Total Frais Clinique			Sous-Total	13 200,00
PRESTATIONS EXTERNES				
DR. MIKOU ABDELHAQ (endocrinologue)	1,00		300,00	300,00
DR. REDA ANOUAR (psychiatre)	7,00		450,00	3 150,00
DR. LOUAI KOUBAA (urgentiste)	2,00	C.S+INTER	400,00	800,00
			Sous-Total	4 250,00
LABORATOIRE AL MOUNA (analyses)	1,00	1 FACT	1 850,00	1 850,00
			Sous-Total	1 850,00
PHARMACIE	1,00		714,46	714,46
Total prestations externes			Sous-Total	7 14,46
				6 814,46

		Total général	20 014,46
Arrêtée la présente facture à la somme de :			
VINGT MILLE QUATORZE DIRHAMS QUARANTE-SIX CENTIMES			

Encaissements	Espèces	Chèque	Total encaissé	Solde
	14,46	20 000,00	20 014,46	0,00

Ref Chq : EFC 9401726/

مصلحة البساتين
Clinique des Jardins

Direction Administrative



Casablanca, le 11/07/2020.

ORDONNANCE

Compte rendu d'hospitalisation

Le patient QSTAR Mohamed
porteur de CIN. B 99405 a été admis
le 05/07/2020 en urgences devant
un accès maniaque sur TB type I qui
a nécessité une hospitalisation en chambre
d'isolement thérapeutique, et a bénéficié de
(Prisdol, Aripiprazole, Dépakine, Tanta, Serenite) et
d'un traitement + EEG qui ont nécessité des axes
spécialisés (Diabète mal équilibré), ^{État cardiaque décompensé} sortie
ce jour en amélioration à la demande de sa
famille

Dr. REDA Anouar
Psychiatre et Psychologue
75, P. 1100, Ave. Mers Sultan - Casablanca
Tél: 0522 47 34 53 - 0522 47 36 14

Clinique des Jardins : 206, Avenue Mers Sultan - Casablanca
Tél. : 0522 47 34 53 - 0522 47 36 14 - Fax : 0522 47 36 14
E-mail : clinique.jardins@gmail.com / Site Web : www.cliniquedesjardins.com

ANNEXE PHARMACIE

Nom patient : KSAR MOHAMED		N° Facture		235	20G060848	
Produit		Quantité		Prix Unitaire		Montant
AUGMENTIN 1G/125MG SACHET (24)		1		222,00		222,00
DEPAKINE CHRONO 500MG COMPRIM (30)		1		113,30		113,30
DOLIPRANE CP 1000 MG COMPRIM (10)		1		14,00		14,00
GLUCOPHAGE 1000mg COMPRIM (30)		1		28,00		28,00
PRISDAL 1mg COMPRIM (30)		20		5,13		102,60
TÉMESTA 2.5mg COMPRIM (30)		2		29,50		59,00
TERALITHE 250mg COMPRIM (100)		1		67,60		67,60
Sous-Total médicaments						606,50
BANDELETTE URINAIRE (100)		1		0,00		0,00
BANDELETTES CONTOUR P (25)		22		3,60		79,20
BETADINE MOUSSANTE (01)		1		16,60		16,60
LANCETTES (200)		22		0,60		13,20
SERINGUE 10CC (01)		-1		1,04		-1,04
Sous-Total consommable médical						107,96
				Total pharmacie		714,46

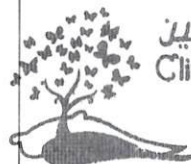
 مملكة البساتين
 Clinique des Jardins
 Pharmacie

CLINIQUE DES JARDINS**NOTE D'HONORAIRES****Le : 05/07/2020****Références**

235 / 200706081836055012

PAYANT

Entrée / Sortie : 05/07/2020 - 11/07/2020**Le Dr. REDA ANOUAR****présente à Mr KSAR MOHAMED****sa note d'honoraire s'élevant à la somme de****3 150,00 Dhs (TROIS MILLE CENT CINQUANTE DIRHAMS)****et le - la prie d'agréer l'expression de ses sentiments distingués***Cachet et signature*

CLINIQUE DES JARDINS**NOTE D'HONORAIRES**

Le : 05/07/2020

Références

235 / 200710115039055002

PAYANT

Entrée / Sortie : 05/07/2020 - 11/07/2020

Le Dr. MIKOU ABDELHAQ

présente à Mr KSAR MOHAMED

sa note d'honoraire s'élevant à la somme de
300,00 Dhs (TROIS CENTS DIRHAMS)

et le - la prie d'agréer l'expression de ses sentiments distingués

Dr. MIKOU A.
ENDOCRINOLOGIE DIABETE
39, BD. EL HADJI EL MOHAMMED - CASABLANCA
TEL: 022 21 16 30 - FAX: 022 21 55 74

Cachet et signature



Casablanca, le ٠٥/٠٧/٢٠٢٠

ORDONNANCE

Dr. Ksouda Mohamed

- 1/ NFS
- 2/ CRP
- 3/ Ionogramme sanguin
- 4/ Glycémie - Trau
- 5/ Hb glyquée
- 6/ CPK
- 7/ TSH₄ + T4 libérée

LABORATOIRE
D'analyses médicales
ALMOUNALABIO
Tél : 05 22 73 79 45

Dr. KOUBAA LOUAL
Médecin des Urgences
Centre Commercial Madinat
Imm. 2, 3ème Etage N° 11
Gsm: 0664 20 87 14

8/ Uracil + Cytidine

9/ d/d/d/d PtoBP + HDL + LDL

76

10/ 1R → 1R + 1R + 1R

11/ Acide urique

12/ PJA

13/ ECBV + fibrocyte

DR. KOUBA LOUAI
Medecin des Urgences
Centre Commercial N° 11
Imm. 2, 3ème Etage N° 14
Gsm: 0664 20 87 14

Dr Louai Koubaa

Bd Brahim roudani résidence nadia imb 2 etg 3 nm 11 - Casablanca

Taxe Professionnelle : 34709760 - IF : 14407886

ICE : 001651180000019

P: 0664208714

docteurlouai@gmail.com



Dr. LOUAI Koubaa

24h/24

Adresse de facturation

CLINIQUE DES JARDINS

206, Avenue Mers Sultan, Mers sultan, Casablanca.

ICE : 002198357000019.

Facture FAC2559

Date: 06/07/2020

ARTICLE	QTTÉ	PRIX	MONTANT
Honoraire médecin	1	400,00 MAD	400,00 MAD
Consultation médicale à LA CLINIQUE DES JARDINS pour Mr KSAR MOHAMED le 05/07/2020.			
		Total	400,00 MAD
		Solde dû	400,00 MAD

ARRÊTÉE LA PRÉSENTE FACTURE À LA SOMME DE QUATRE CENT DHS.

Dr. KOUBAA LOUAI
Medecin des Urgences
Centre Commercial Nadia
Imm. 2, 3ème Etage N° 11
Gsm: 0664 20 87 14



LABORATOIRE AL MOUNA D'ANALYSES MÉDICALES

Dr. Mouna LAHSOUM
Médecin Biologiste
Diplômé de la Faculté de Médecine
de Casablanca et CHU Ibn Rochd

Conventionnée avec CMIM et WAFA ASSURANCE

HÉMATOLOGIE - BIOCHIMIE - SÉROLOGIE - HORMONOLOGIE - BACTÉRIOLOGIE - MYCOLOGIE - PARASITOLOGIE

Facture

N° facture 20-2550
Edité le 06/07/2020
Patient Mr KSAR Mohamed
Date prélèvement : 06/07/2020

Analyses		Valeur en B	Montant
NUMERATION GLOBULAIRE			
Glycémie à jeun		80	80,00
Hémoglobine glyquée (HBA1c)		30	30,00
Urée		80	80,00
Créatinine		30	30,00
Sodium		30	30,00
Potassium		30	30,00
Chlore		30	30,00
Résèrve Alcaline		30	30,00
Calcium		30	30,00
Proteines totales		30	30,00
Cholestérol total		30	30,00
HDL-Cholestérol		30	30,00
LDL-Cholestérol		50	50,00
Triglycérides		50	50,00
Acide urique		60	60,00
SGOT (Aspartate Aminotransférase)		30	30,00
SGPT (Alanine Aminotransférase)		50	50,00
Gamma G.T.		50	50,00
Phosphatases Alcalines		50	50,00
Creatine phosphokinase		50	50,00
PROTEINE C REACTIVE (CRP)		100	100,00
Antigène spécifique de la prostate		100	100,00
EXANEN CYTOBACTERIOLOGIQUE DES URINES		300	300,00
TSH us		100	100,00
T4 Libre		180	180,00
		200	200,00



LABORATOIRE AL MOUNA D'ANALYSES MÉDICALES

Dr. Mouna LAHSOUN
Médecin Biologiste

Diplômé de la Faculté de Médecine
de Casablanca et CHU Ibn Rochd

Conventionne avec CMIM et WAFA ASSURANCE

HÉMATOLOGIE - BIOCHIMIE - SÉROLOGIE - HORMONOLOGIE - BACTÉRIOLOGIE - MYCOLOGIE - PARASITOLOGIE

Total B	1830	1 830,00
APB	20	20,00
Majoration de garde		
Total		1 850,00

Arrêtée la présente facture à la somme de : MILLE HUIT CENT CINQUANTE DIRHAMS ***



LABORATOIRE AL MOUNA D'ANALYSES MÉDICALES

Conventionne avec CMIM et WAFA ASSURANCE

Dr. Mouna LAHSOUNE
Médecin Biologiste

Diplômé de la Faculté de Médecine
de Casablanca et CHU Ibn Rochd

HÉMATOLOGIE - BIOCHIMIE - SÉROLOGIE - HORMONOLOGIE - BACTÉRIOLOGIE - MYCOLOGIE - PARASITOLOGIE



Casablanca, le 06/07/2020

Compte rendu d'analyses

Dossier N° : 060720-050 Pvt du: 06/07/2020 11:00

Nom : Mr KSAR Mohamed

Demandé par Dr : KOUBAA/ CLINIQUE DES JARDINS

Page : 1/6

HEMATOLOGIE (AUTOMATE YUMIZEN H500 HORIBA)

Valeurs Usuelles

Antériorité

HEMOGRAMME : NFS + PLQ (Les valeurs seuils sont adaptées à l'âge et au sexe)

(Technique : Automate YUMIZEN H500)

Erythrocytes	:	4,17 M/mm ³	(4 - 5,7)
Hémoglobine	:	12,40 g/dl	(13 - 18)
Hématocrite	:	36,40 %	(40 - 50)
VGM	:	87,29 fL	(80 - 90)
TCMH	:	29,74 pg	(27 - 33)
CCMH	:	34,07 g/dl	(32 - 38)
Leucocytes	:	7830 /mm ³	(4000 - 10000)
Plaquettes	:	218 000 /mm ³	(150000 - 450000)

FORMULE LEUCOCYTAIRE

Polynucléaires Neutrophiles	:	70% Soit 5473/mm ³	(1500 - 8000)
Polynucléaires Eosinophiles	:	2% Soit 141/mm ³	(Inférieur à 400)
Polynucléaires Basophiles	:	1% Soit 63/mm ³	(Inférieur à 150)
Lymphocytes	:	19% Soit 1488/mm ³	(1500 - 4000)
Monocytes	:	8% Soit 666/mm ³	(40 - 800)

Commentaire

Anémie normochrome normocytaire contrôlée sur frottis sanguin.

Validé biologiquement par Dr. Mouna LAHSOUNE

ADRESSE : 81 Bd Souhaib Erroumi, Amal 1(en face du Complexe Culturel SKALI) - Bernoussi - Casa - 05 22 73 79 45

✉: lambiobernoussi@gmail.com - PATENTE : 31600212 - I.FISCAL : 24915372 - ICE : 002003473000025



LABORATOIRE AL MOUNA D'ANALYSES MÉDICALES

Conventionne avec CMIM et WAFA ASSURANCE

Dr. Mouna LAHSOUNE
Médecin Biologiste

Diplômé de la Faculté de Médecine
de Casablanca et CHU Ibn Rochd

HÉMATOLOGIE - BIOCHIMIE - SÉROLOGIE - HORMONOLOGIE - BACTÉRIOLOGIE - MYCOLOGIE - PARASITOLOGIE

Mr KSAR Mohamed

Dossier N° : 060720-050

Date : 06/07/2020

Page : 2/6

BIOCHIMIE (AUTOMATE KONELAB 20I)

		Valeurs Usuelles	Antériorité
GLYCEMIE A JEUN	:	2,09 g/L 12 mmol/L	(0,7 - 1,1) (4 - 6)
HEMOGLOBINE GLYQUEE (HBA1c)	:	13,60 %	(4 - 6)
(Technique : HPLC sur automate TOSOH -723 GX)			
Interprétation			
HBA1c(%) Contrôle Glycémique			
4 - 6	Intervalle non-diabétique		
6,5- 7	Excellent équilibre glycémique		
7- 8	Assez bon équilibre glycémique		
8- 9	Equilibre glycémique médiocre (Action corrective suggérée*)		
> 9	Mauvais équilibre glycémique (Action corrective nécessaire*)		
*Risque élevé de développer des complications à long terme :rétinopathies , néphropathies , neuropathies et cardiopathies...			
UREE	:	0,50 g/l 8,33 µmol/l	(0,2 - 0,5) (3,33 - 8,33)
(Technique enzymatique à l'uréase UY)			
CREATININE	:	7,16 mg/l 63,29 µmol/l	(7 - 13) (62 - 115)
(Technique cinétique selon méthode de Jaffé)			
SODIUM	:	140 mmol/l	(135 - 145)
(Technique : Electreode spécifique)			
POTASSIUM	:	2,98 mmol/l	(3,5 - 5,4)
(Technique : Electreode spécifique)			
Résultat contrôlé			
CHLORE	:	102,00 mmol/l	(95 - 108)
(Technique : Electreode spécifique)			
RESERVE ALCALINE	:	23,00 mEq/l	(22 - 28)
CALCIUM	:	92,40 mg/l 2,31 mmol/l	(85 - 105) (2,13 - 2,63)
PROTEINES TOTALES	:	68,00 g/l	(60 - 80)
CHOLESTEROL TOTAL	:	1,32 g/l 3,42 mmol/l	(Inférieur à 2,2) (Inférieur à 5,7)
HDL-Cholestérol	:	0,76 g/l 2 mmol/l	(Supérieur à 0,4) (Supérieur à 1)

Validé biologiquement par Dr. Mouna LAHSOUNE

ADRESSE : 81 Bd Souhaib Erroumi, Amal 1(en face du Complexe Culturel SKALI) - Bernoussi - Casa - 05 22 73 79 45

✉ : lambiobernoussi@gmail.com - PATENTE : 31600212 - I.FISCAL : 24915372 - ICE : 002003473000025



LABORATOIRE AL MOUNA D'ANALYSES MÉDICALES

Conventionne avec CMIM et Wafa Assurance

Dr. Mouna LAHSOUNE
Médecin Biologiste

Diplômé de la Faculté de Médecine
de Casablanca et CHU Ibn Rochd

HÉMATOLOGIE - BIOCHIMIE - SÉROLOGIE - HORMONOLOGIE - BACTÉRIOLOGIE - MYCOLOGIE - PARASITOLOGIE

Mr KSAR Mohamed

Dossier N° : 060720-050

Date : 06/07/2020

Page : 3/6

BIOCHIMIE (AUTOMATE KONELAB 20I)

Valeurs Usuelles

Antériorité

LDL- Cholesterol Calculé : 0,43 g/l
1,11 mmol/l

Niveau risque CV	Objectif de C-LDL
Faible*	< 1.9 g/L (4.9 mmol/L)
Modéré*	< 1.3 g/L (3.4 mmol/L)
Elevé*	< 1.0 g/L (2.6 mmol/L)
Très élevé*	< 0.70 g/L (1.8 mmol/L)

Niveau Risque CV (European Guidelines Society Cardiology 2018)

*Faible: SCORE <1%,

*Modéré: 1% < SCORE < 5%, Diabète type 1 ou 2 < 40 ans sans facteur de RCV ni d'atteinte d'organe cible

*Elevé: 5% < SCORE < 10%, Diabète type 1 ou 2 < 40 ans avec facteur de RCV ou d'atteinte d'organe cible / > 40 ans sans facteur de RCV ni d'atteinte d'organe cible, IRC modérée, TA > 180/110 mmHg

*Très élevé: SCORE > 10%, Diabète type 1 ou 2 > 40 ans avec au moins 1 facteur de RCV ou une atteinte d'organe cible, IRC sévère, Maladie CV

NB: Risque SCORE (Systemic Coronary Risk Estimation) prend en compte : sexe, age, taux cholestérol, , tabagisme, la tension artérielle

TRIGLYCERIDES : 0,66 g/l (0,5 - 1,5)
0,75 mmol/l (0,57 - 1,7)

ACIDE URIQUE : 45,20 mg/l (35 - 70)
268,94 µmol/l (208,25 - 428,4)

ENZYMOLOGIE (AUTOMATE KONELAB 20I)

Valeurs Usuelles

Antériorité

SGOT (Aspartate Aminotransférase)	:	10,00 UI/l	(7 - 40)
SGPT (Alanine Aminotransférase)	:	15,00 UI/l	(Inférieur à 41)
Gamma GT	:	31,00 UI/l	(11 - 50)

Interpretation

GGT est un marqueur assez spécifique de la cholestase hépatique et de l'alcoolisme.

Elévation non spécifique de la GGT : diabète, obésité, cancers, insuffisance rénale, hyperthyroïdie, insuffisance cardiaque, aucune étiologie (5%)

PHOSPHATASES ALCALINES : 241,00 UI/l (65 - 300)

Valeurs (UI/L)

6 mois - 3 ans : 120-280

3ans- 20 ans: 110-370

adulte : 40-110

femme enceinte: 100-200

Creatine Phospho Kinase (CPK) : 214,00 UI/l (Inférieur à 171)

Validé biologiquement par Dr. Mouna LAHSOUNE

ADRESSE : 81 Bd Souhaib Erroumi, Amal 1(en face du Complexe Culturel SKALI) - Bernoussi - Casa - ☎ 05 22 73 79 45

✉ : lambiobernoussi@gmail.com - PATENTE : 31600212 - I.FISCAL : 24915372 - ICE : 002003473000025



LABORATOIRE AL MOUNA D'ANALYSES MÉDICALES

Conventionne avec CMIM et WAFA ASSURANCE

Dr. Mouna LAHSOUNE
Médecin Biologiste

Diplômé de la Faculté de Médecine
de Casablanca et CHU Ibn Rochd

HÉMATOLOGIE - BIOCHIMIE - SÉROLOGIE - HORMONOLOGIE - BACTÉRIOLOGIE - MYCOLOGIE - PARASITOLOGIE

Mr KSAR Mohamed

Dossier N° : 060720-050

Date : 06/07/2020

Page : 4/6

IMMUNOLOGIE

PROTEINE C REACTIVE : 45,70 mg/l (Inférieur à 6)

PSA total (Technique ELFA sur automate VIDAS BIOMERIEUX)

1,83 ng/ml

Valeurs Usuelles

Antériorité

Interprétation

< 69 ans : PSA < 4 ng/ml

> 70 ans : PSA < 6,5 ng/ml

NB : Elévation temporaire du PSA s'observe dans plusieurs situations : prostatite; adénome; éjaculation; intervention sur la prostate; toucher rectal...

Validé biologiquement par Dr. Mouna LAHSOUNE

ADRESSE : 81 Bd Souhaib Erroumi, Amal 1(en face du Complexe Culturel SKALI) - Bernoussi - Casa - 05 22 73 79 45

✉ : lambiobernoussi@gmail.com - PATENTE : 31600212 - I.FISCAL : 24915372 - ICE : 002003473000025



LABORATOIRE AL MOUNA D'ANALYSES MÉDICALES

Conventionne avec CMIM et WAFA ASSURANCE

Dr. Mouna LAHSOUNE
Médecin Biologiste

Diplômé de la Faculté de Médecine
de Casablanca et CHU Ibn Rochd

HÉMATOLOGIE - BIOCHIMIE - SÉROLOGIE - HORMONOLOGIE - BACTÉRIOLOGIE - MYCOLOGIE - PARASITOLOGIE

Mr KSAR Mohamed

Dossier N° : 060720-050

Date : 06/07/2020

Page : 5/6

BACTÉRIOLOGIE

EXAMEN CYTOBACTÉRIOLOGIQUE DES URINES

EXAMEN CHIMIQUE

Aspect	:	Trouble	
Glucose	:	Positive +++	
Corps cétoniques	:	Positif++	
Albumine	:	Positif	
Cylindres	:	Absence	
Nitrites	:	Absence	
Sang	:	Trace	
PH	:	6	(4,5 - 7,5)
DENSITE URINAIRE	:	1.020	(1,01 - 1,03)

CYTOLOGIE URINAIRE

Leucocytes	:	70 /mm3	(Inférieur à 10)
	:	70000,00 ml	(Inférieur à 10000)
Hématies	:	10 /mm3	(Inférieur à 5)
	:	10000,00 ml	(Inférieur à 5000)
Cellules épithéliales	:	Absence	
Cristaux	:	Absence	
Levures	:	Absence	

PARASITOLOGIE

Trichomonas vaginalis	:	Néant
-----------------------	---	-------

BACTÉRIOLOGIE

Culture	:	
Culture	:	En cours

Validé biologiquement par Dr. Mouna LAHSOUNE

ADRESSE : 81 Bd Souhaib Erroumi, Amal 1(en face du Complexe Culturel SKALI) - Bernoussi - Casa - 05 22 73 79 45

✉: lambiobernoussi@gmail.com - PATENTE : 31600212 - I.FISCAL : 24915372 - ICE : 002003473000025



LABORATOIRE AL MOUNA D'ANALYSES MÉDICALES

Conventionne avec CMIM et WAFA ASSURANCE

Dr. Mouna LAHSOUNE
Médecin Biologiste

Diplômé de la Faculté de Médecine
de Casablanca et CHU Ibn Rochd

HÉMATOLOGIE - BIOCHIMIE - SÉROLOGIE - HORMONOLOGIE - BACTÉRIOLOGIE - MYCOLOGIE - PARASITOLOGIE

Mr KSAR Mohamed

Dossier N° : 060720-050

Date : 06/07/2020

Page : 6/6

SEROLOGIE

		Valeurs Usuelles	Antériorité
TSH-us (Technique Chimiluminescence -CL1000)	: 0,51 mUI/l	(0,35 - 5,1)	
<u>Interpretation</u>			
- Grossesse : TSH =0.25 - 2.5mUI/L			
- TSH répond aux variations de T4L avec un temps de latence environ 8 semaines .			
- Interférence du dosage de la TSH principalement en cas de traitement par l'Amiodarone et la Biotine .			
T4 L: Thyroxine Libre (Technique : Chimiluminescence CL 1000)	: 0,97 ng/dl	(0,6 - 1,2)	

Nous vous remercions de votre confiance

Validé biologiquement par Dr. Mouna LAHSOUNE

ADRESSE : 81 Bd Souhaib Erroumi, Amal 1(en face du Complexe Culturel SKALI) - Bernoussi - Casa - 05 22 73 79 45

✉: lambiobernoussi@gmail.com - PATENTE : 31600212 - I.FISCAL : 24915372 - ICE : 002003473000025

Casablanca, le

10/06/20

Interpretation der CCOC
Fl. 57^R, Ks. 570 Kennzahl

- Rhythme Journal Régulier à 90 bpm
- Axe du foras strictement vertical.
- Légère HVG
- Absence de Scapulaire de diabolisation
- Cygne d'ITC ¹³⁸⁷ ~~1388~~ m.
- End. T simple et large

Dr. KOUBA LOUAI
Medecin des Urgences
Centre Commercial Nadi
Imm. 2, 3eme Etage
Gsm: 0664 20 87 14

Clinique des Jardins : 206, Avenue Mers Sultan - Casablanca
Tél. : 0522 47 34 53 - 0522 47 36 14 - Fax : 0522 47 36 14
E-mail : clinique.jardins@gmail.com / Site Web : www.cliniquedesjardins.com

A-4 112x25

A-4 112x25

A-4 112x25

A-4 112x25

A-4 112x25

A-4 112x25

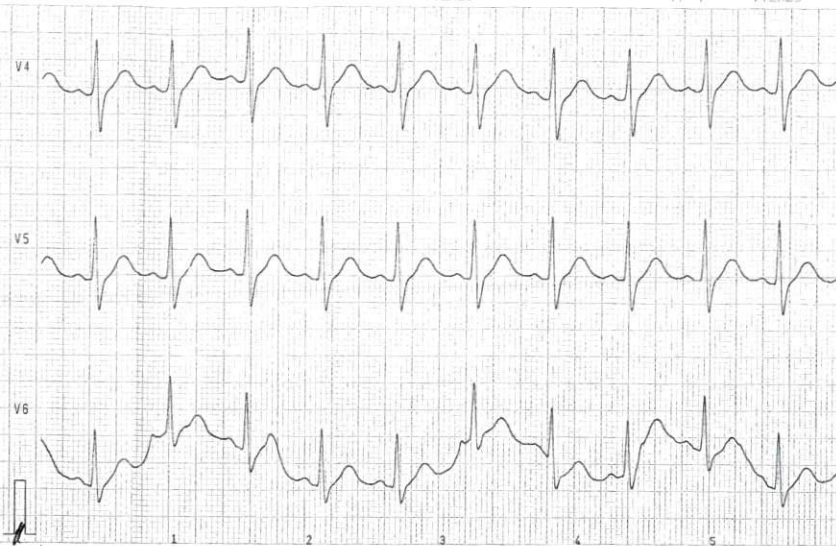
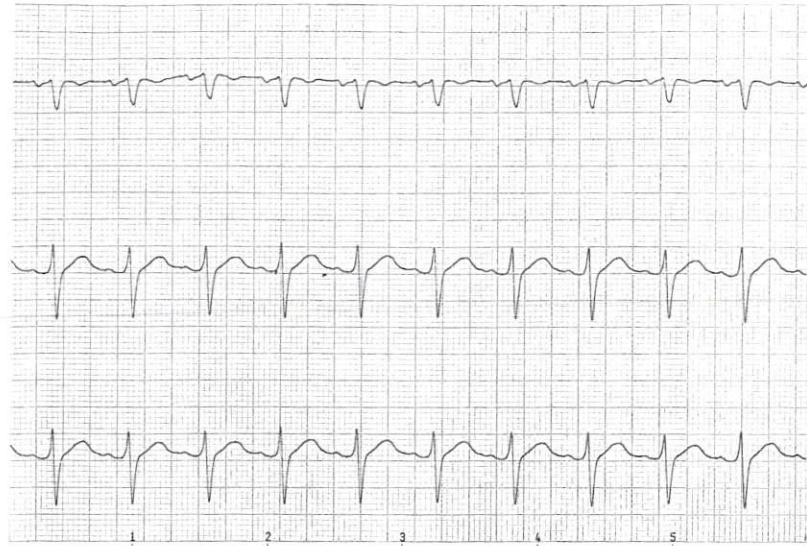

V6

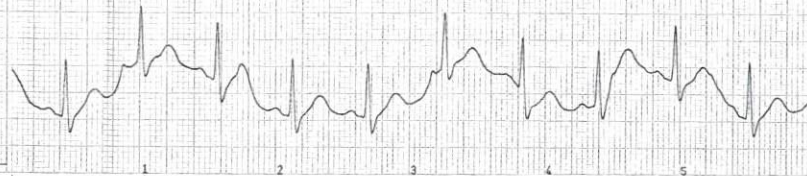

**** CABINET ****
clinique des jardins
rue 2 mars

**** PATIENT ****
Nom: Kasar mohamed N°: 179
Ne(e) le: 01.01.1952 ID:
Adresse:
Taille: Poids:

**** EXAMEN ****
Date d'examen 05.07.2020 13:56:45
Description de l'examen:

AsCARD Grey v.07.205 www.aspel.com.pl

