

## RECOMMANDATIONS IMPORTANTES A LIRE POUR ACTIVER LES REMBOURSEMENTS ET EVITER LES REJETS

### Conditions générales :

- Le cadre réservé à l'adhérent doit être dûment renseigné.
- Le cadre réservé au médecin doit être renseigné par le praticien lui-même notamment la nature de la maladie.
- La validité de la feuille de soins est limitée à 3 mois à compter de la première consultation.
- L'entente préalable est exigée pour toute hospitalisation médicale, chirurgicale, soins dentaires spéciaux, extractions multiples, parodontie orthodontie, prothèses dentaires, prothèses auditives ou orthopédiques ainsi que pour tous les actes effectués en série.
- En cas d'accident, une déclaration précisant les causes et circonstances de l'accident est à joindre à la feuille de soins.

### Pharmacie :

- Les vignettes des médicaments doivent être obligatoirement jointes aux ordonnances.
- Pour les médicaments sans vignettes une facture de la pharmacie doit être jointe.

### Radiologie et Biologie :

- La facture ainsi qu'une copie des résultats des analyses ou du compte rendu (sous pli confidentiel) doivent être jointes à l'ordonnance médicale pour toute demande de remboursement.
- Un pli confidentiel du médecin prescripteur des analyses ou radios peut être demandé par le médecin conseil de la mutuelle.

### Optique :

- L'ordonnance du médecin prescripteur et la facture de l'opticien sont à joindre à la feuille de soins.

### Rééducation :

- L'entente préalable renseignée par le médecin prescripteur est exigée avant le début des séances de rééducations.
- Pour le remboursement, la facture et le calendrier des séances effectuées sont à joindre à la feuille de soins.

### Dentaire :

- En cas de prothèses ou de traitement canalaires, l'accord préalable renseigné sur la feuille de soins est obligatoire avant le début de traitement.
- La facture doit être jointe à la feuille de soins pour toute demande de remboursement.
- La radio-après soins est obligatoire en cas de prothèses ou de traitement canalaires.

### Maladie et Affection Longue Durée ALD et ALC :

- La déclaration de maladie chronique doit être renseignée par le médecin prescripteur et renouvelée tous les 6 mois.

### Adresses Mails utiles

- 0 Réclamation : contact@mupras.com
- 0 Prise en charge : pec@mupras.com
- 0 Adhésion et changement de statut : adhesion@mupras.com

La MUPRAS garantit le respect de la loi n° 09-08 relative à la protection des personnes physiques à l'égard du traitement des données à caractère personnel.

**MUPRAS** : Centre Allal Ben Abdellah - 6ème Étage Angle Rue Mohamed Fakir et Rue Allal Ben Abdellah - Quartier de l'Horloge Casablanca 20000 - Tél. : 05 22 20 45 45 (LG) - Fax : 05 22 22 78 18 - www.mupras.com



## Déclaration de Maladie

N° W19-445235

40370 II

☐ Maladie ☐ Dentaire ☐ Optique ☒ Autres

Cadre réservé à l'adhérent (e)

Matricule : 08327 Société : RAM

☐ Actif ☒ Pensionné(e) ☐ Autre :

Nom & Prénom : EL KHEL FOUAD

Date de naissance : 20/11/1962

Adresse : RES SIESTA BEACH RESORT GHAG N°13 MOHAMMEDIA

Tél. : 0661397225 Total des frais engagés : Dhs

Cadre réservé au Médecin

Dr. Hamza BENNOUNA  
Cardiologue  
Bd. Abdelmoumen et Rue Abdelmalk  
CASABLANCA  
Tél. 05 22 86 39 39 / 38 38

Cachet du médecin :

Date de consultation : / /

Nom et prénom du malade : MOURABIT Keltoun Age : /

Lien de parenté : ☐ Lui-même ☒ Conjoint ☐ Enfant

Nature de la maladie : HTA

En cas d'accident préciser les causes et circonstances :

Dans le cas où la maladie aurait un caractère confidentiel, communiquer les renseignements sous pli confidentiel à l'attention du médecin conseil de la Mutuelle.

J'atteste sur l'honneur l'exactitude des renseignements portés sur la présente déclaration. Je déclare avoir pris connaissance de la clause relative à la protection des données personnelles.

Fait à : MOHAMMEDIA  
Signature de l'adhérent(e) :

MUPRAS  
15 SEP. 2020  
ACCUSEIL 2

VOLET ADHERENT



RELEVÉ DES FRAIS ET HONORAIRES			
Dates des Actes	Natures des Actes	Nombre et Coefficient	Montant détaillé des Honoraires
23 JUL 2020	375	-	3000

Cachet et signature du Médecin  
 Dr. Hamza BENNOUNA  
 05 22 86 39 39 / 38 38

EXECUTION DES ORDONNANCES		
Cachet du Pharmacien ou du Fourisseur	Date	Montant de la Facture
PHARMACIE YASMIN 105, Av Hassan II, Lot Socrel Mohammedia Tel: 05.23.30.56.89	23/07/2020	7530

ANALYSES - RADIOGRAPHIES			
Cachet et signature du Laboratoire et du Radiologue	Date	Désignation des Coefficients	Montant des Honoraires
LABORATOIRE RADIOLOGIQUE Tél: 05 23 30 56 89	29/09/2020	B1800 +1800	1800,00

AUXILIAIRES MEDICAUX						
Cachet et signature du Particien	Date des Soins	Nombre				Montant détaillé des Honoraires
		AM	PC	IM	IV	

RELEVÉ DES FRAIS ET HONORAIRES					
Le praticien est prié de préciser la dent traitée, l'acte pratiqué en indiquant la nature des soins.					
Important : Veuillez joindre les radiographies en cas de prothèses ou de traitement canalaires, ainsi que le bilan de l'ODF.					
SOINS DENTAIRES	Dents Traitées	Nature des Soins	Coefficient	INP : <input type="text"/>	
				COEFFICIENT DES TRAVAUX <input type="text"/>  MONTANTS DES SOINS <input type="text"/>  DEBUT D'EXECUTION <input type="text"/>  FIN D'EXECUTION <input type="text"/>	
O.D.F. PROTHESES DENTAIRES	DETERMINATION DU COEFFICIENT MASTICATOIRE				
	H 25533412 21433552 00000000 00000000 D G 00000000 00000000 35533411 11433553 B		COEFFICIENT DES TRAVAUX <input type="text"/>		
	(Création, remont, adjonction) Fonctionnel. Thérapeutique, nécessaire à la profession		MONTANTS DES SOINS <input type="text"/>		
			DATE DU DEVIS <input type="text"/>		
			DATE DE L'EXECUTION <input type="text"/>		
VISA ET CACHET DU PRATICIEN ATTESTANT LE DEVIS					
VISA ET CACHET DU PRATICIEN ATTESTANT L'EXECUTION					

## Docteur Hamza BENNOUNA

Diplômé de la Faculté de Médecine de Nancy

Spécialistes et Pathologie Cardiaque  
et Vasculaire (Nancy)

Ancien Interne et Attaché des Hôpitaux de Nancy

Diplômé en Echographie et doppler Cardiaque  
et Vasculaire (Nancy)

Capacité d'Aide Médicale Urgente (Nancy)

Capacité de Médecine de Catastrophe (Nancy)

## الدكتور حمزة بنونة

خريج كلية الطب بنانسي (فرنسا)

اختصاصي في أمراض القلب والشرابين

طبيب سابقا بمستشفيات نانسي

خريج في الفحص الآلي للقلب والشرابين (نانسي)

خريج في طب المستعجلات بنانسي

Casablanca, le :

23 JUL. 2020

الدار البيضاء، في

1. MOURABIT

Kelloun

4530

3

3

ZOFENIL  
30

1 - 1 - 1

MAGTOP

1 - 1 - 1

1 - 1 - 1

VITAMINUL

1 - 1 - 1

4530

PHARMACIE YASMINA s.r.l.  
136, Av Hassan II, Lot Soleil  
Mohammed VI  
Tél: 05.23.30.56.39

Dr. Hamza BENNOUNA  
Cardiologue  
Bd. Abdelmoumen et Rue Abdelmalek  
CASABLANCA  
Tél. 05 22 86 39 39 / 38 38

\*VIGNETTE

ZOFENIL 30 mg

28 comprimés pelliculés sécables

PPV 75,30 MAD



**Docteur Hamza BENNOUNA**

Diplômé de la Faculté de Médecine de Nancy

Spécialistes et Pathologie Cardiaque  
et Vasculaire (Nancy)

Ancien Interne et Attaché des Hôpitaux de Nancy

Diplômé en Echographie et doppler Cardiaque  
et Vasculaire (Nancy)

Capacité d'Aide Médicale Urgente (Nancy)

Capacité de Médecine de Catastrophe (Nancy)

**الدكتور حمزة بنونة**

خريج كلية الطب بنانسي (فرنسا)

اختصاصي في أمراض القلب والشرايين

طبيب سابقا بمستشفيات نانسي

خريج في الفحص الألي للقلب والشرايين (نانسي)

خريج في طب المستعجلات بنانسي

## ELECTROCARDIOGRAMME

Nom : MOURABIT

Prénom : Keltoum

Date de naissance :

M - 05 - 63

Age :

Date d'examen :

23 - 07.20.

Heure :

Motif d'examen :

une malade

Traitements :

Conclusions :

عند الاستماع للقلب  
لا توجد اضطرابات  
في الصوت أو في الإيقاع  
أو في التوصيل الكهربائي

أفلام هشام، زاوية شار، عبد المؤمن وزنقة عبد المالك أبو مروان - الدار البيضاء - الهاتف : 05 22 86 39 39

Résidence Hicham, Angle Bd Abdelmoumen et Rue Abdelmalek Abou Marwane - CASABLANCA

Téléphone : 05 22 86 39 39 - Urgences : 06 61 16 96 78 - Fax : 05 22 86 38 38



# LABORATOIRE CENTRAL D'ANALYSES MEDICALES

Dr. EL HAJAJI MOHAMED  
Abderahmane serghni- Mohammedia.

ICE: 001781528000074

INPE: 093002509

Pat: 39450049

IF: 34637815

**FACTURE N° : 200901816**

MOHAMMEDIA le 09-09-2020

**Mme MOURABIT KELTOUM**  
**2009100002**

## Récapitulatif des analyses

CN	Analyse	Val	Clefs
9105	Prélèvement sanguin	E25	E
0100	Acide urique	B30	B
0106	Cholestérol total	B30	B
0110	Cholestérol HDL+ L D L	B80	B
0111	Créatinine	B30	B
0118	Glycémie	B30	B
0119	Hémoglobine glycosylée	B100	B
0120	Ionogramme complet( Na, K, Cl, Prot, RA, Ca)	B160	B
0134	Triglycérides	B60	B
0135	Urée	B30	B
0154	Ferritine	B250	B
0163	TSH	B250	B
0216	Numération formule	B80	B
0223	VS	B30	B
0370	CRP	B100	B
	TRANSAMINASES	B100	B
	Vitamine D 25-OH (D2+D3)	-	HN
	MDRD	-	HN
	Commentaire CRP	-	HN

Total des B : 1810

TOTAL DOSSIER : 1800.00 DH

Arrêtée la présente facture à la somme de : mille huit cents dirham s.





Nom: MOURABIT  
Barcode: 2009100002  
Rack: 0003  
Position: 05  
N° Echantillon: 00025

Prénom: KELTOUM  
Plateau théo.: 946  
Operator: LABO  
Analyzer: GX  
Flag & Comment: 05 Filter count

Date de naissance:  
Date of analysis: 10/09/2020

Paramètre	Valeur %	Temps min.	Area	Total Area	Y=(Ax+B)
A1A	0.6%	0.24	5.89	933.7	Element Factor-A Factor-B 1 1.1760 -0.4110
A1B	0.7%	0.32	6.34		
F	0.7%	0.42	6.17		
LA1C+	2.0%	0.55	18.54		
SA1C	5.6%	0.68	41.18		
A0	91.6%	1.04	855.57		

Analyzer: GX  
Serial Nb.: 10544604  
Soft. Version: 1.20  
UIN: Analyzer UIN

Variant method

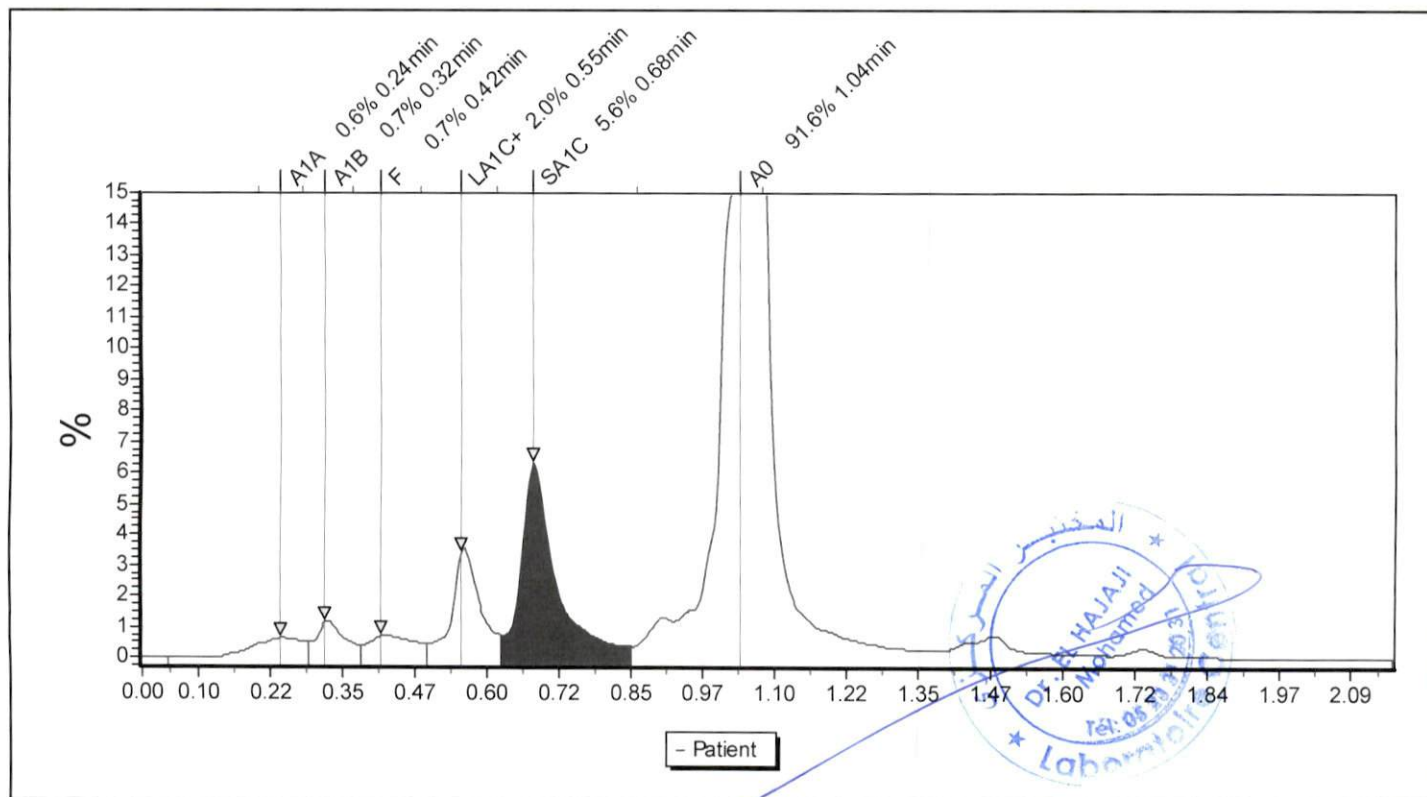



# المختبر المركزي للتحليلات الطبية

## LABORATOIRE CENTRAL ANALYSES MEDICALES

المحمدية - (في اتجاه باب القصة)

Microbiologie - Hématologie - Toxicologie - Biochimie - Hormonologie - Immunologie - Fécondation in vitro

Dr. Mohamed EL HAJAJI

الدكتور محمد الحجاجي

Date du prélèvement : 09-09-2020 à 15:21

Code patient : 1910100056

Né(e) le : 11-05-1963 (57 ans)

Edition du : 11-09-2020

Mme MOURABIT KELTOUM

Référence : 2009100002

Prescripteur : Dr BENNOUNA HAMZA

### HEMATOLOGIE

#### NUMERATION FORMULE SANGUINE

(Cytométrie en flux Sysmex XT-1800i)

<b>GLOBULES ROUGES</b>	4.90	M/mm <sup>3</sup>	(4.20-5.00)
Hémoglobine	14.30	g/dl	(12.00-16.00)
Hématocrite	42.30	%	(35.00-51.00)
VGM	86	μ <sup>3</sup>	(83-93)
TCMH	29	pg	(26-35)
CCMH	34	g/100ml	(31-37)
<b>GLOBULES BLANCS</b>	6 000	/mm <sup>3</sup>	(4 000-10 000)
<b>FORMULE LEUCOCYTAIRE</b>			
Poly. Neutrophiles	54.80	%	
Soit:	3 288	/mm <sup>3</sup>	(2 000-7 500)
Poly. Eosinophiles	3.20	%	
Soit:	192	/mm <sup>3</sup>	(100-400)
Poly. Basophiles	0.50	%	
Soit:	30	/mm <sup>3</sup>	(0-150)
Lymphocytes	35.00	%	
Soit:	2 100	/mm <sup>3</sup>	(1 000-4 000)
Monocytes	6.50	%	
Soit:	390	/mm <sup>3</sup>	(100-1 000)
Total	100	%	

#### NUMERATION DES PLAQUETTES

**PLAQUETTES** 286 000 /mm<sup>3</sup> (150 000-400 000)

**FROTTIS SANGUIN**

Formule sanguine : Cytologie normale

www.labocentral.ma

Dr. Mohamed EL HAJAJI

الطابق السفلي عمارة الحر ، شارع عبدالرحمان السريغيني (في اتجاه القصة) - المحمدية

RDC : 1 Immeuble EL HORE , Blv Abderahmane Serghini - Mohammedia - Maroc

Tél. : 05 23 31 20 31 / Fax : 05 23 31 01 46 - GSM : 06 61 17 89 24 - E-mail: lc2amohammedia@gmail.com

Pour le Prélèvement à Domicile Veuillez Contacter : 06 73 74 73 88





# المختبر المركزي للتحليلات الطبية

## LABORATOIRE CENTRAL ANALYSES MEDICALES

المحمدية - (في اتجاه باب القصة)

Microbiologie - Hématologie - Toxicologie - Biochimie - Hormonologie - Immunologie - Fécondation in vitro

Dr. Mohamed EL HAJAJI

الدكتور محمد الحجاجي

Date du prélèvement : 09-09-2020 à 15:21

Code patient : 1910100056

Né(e) le : 11-05-1963 (57 ans)

Edition du : 11-09-2020

Mme MOURABIT KELTOUM

Référence : 2009100002

Prescripteur : Dr BENNOUNA HAMZA

### VITESSE DE SEDIMENTATION

1ère heure :	11 mm	(<10)	15
2ème heure :	24 mm	(<20)	32

### BIOCHIMIE SANGUINE

Sodium:	137.4 meq/L	(135.0-145.0)	138.4
Potassium:	4.05 meq/L	(3.50-5.50)	4.05
Chlorures:	103 meq/L	(94-108)	102
Calcium : (Test colorimétrique)	96.00 mg/l 2.40 mmol/l	(85.00-105.00) (2.13-2.63)	92.00 2.30
Protéines totales: (Test photométrique)	76.00 g/L	(66.00-88.00)	72.00
Reserve alcaline : (Test enzymatique)	22.10 meq/L	(21.00-28.00)	23.40
Glycémie à jeun (Oxydase/ peroxydase)	0.81 g/L 4.5 mmol/L	(0.70-1.10) (3.9-6.1)	0.84 4.7

www.labocentral.ma

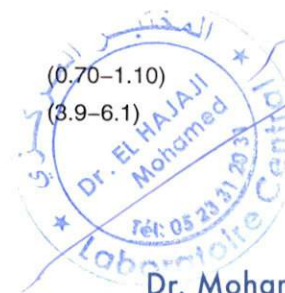

Dr. Mohamed EL HAJAJI

الطابق السفلي عمارة الحر ، شارع عبدالرحمان السريغيني (في اتجاه القصة) - المحمدية

RDC : 1 Immeuble EL HORE , Biv Abderahmane Serghini - Mohammedia - Maroc

Tél. : 05 23 31 20 31 / Fax : 05 23 31 01 46 - GSM : 06 61 17 89 24 - E-mail: lc2amohammedia@gmail.com

Pour le Prélèvement à Domicile Veuillez Contacter : 06 73 74 73 88



المختبر المركزي للتحليلات الطبية

LABORATOIRE CENTRAL ANALYSES MEDICALES

الحمدية - (في اتجاه باب القصة)

Microbiologie - Hématologie - Toxicologie - Biochimie - Hormonologie - Immunologie - Fécondation in vitro



Dr. Mohamed EL HAJAJI

الدكتور محمد الحجاجي

Date du prélèvement : 09-09-2020 à 15:21

Code patient : 1910100056

Né(e) le : 11-05-1963 (57 ans)

Edition du : 11-09-2020

Mme MOURABIT KELTOUM

Référence : 2009100002

Prescripteur : Dr BENNOUNA HAMZA

### DOSAGE DE L'HEMOGLOBINE GLYQUEE (FRACTION A1C)

HEMOGLOBINE GLYCOSYLE

5.60 %

(<6.50)

Interprétation des résultats selon la standardisation de l'ADA 2010 et utilisation de l'HbA1C dans le diagnostic du diabète OMS 2011.

- > ou = 6.5 % : Seuil de diagnostic du diabète
- 5.7 – 6.4% : Prédiabète (catégorie présentant un risque accru de diabète)

Suivi du diabète :

- valeur cible pour le cas général : 7% (à moduler selon les particularités du patient HAS 2013).

veuillez trouver ci-joint le chromatogramme fait par HPLC.



[www.labocentral.ma](http://www.labocentral.ma)

Dr. Mohamed EL HAJAJI

الطابق السفلي عمارة الحر ، شارع عبدالرحمان السريغيني (في اتجاه القصة) - الحمدية

RDC : 1 Immeuble EL HORE , Blv Abderahmane Serghini - Mohammedia - Maroc

Tél. : 05 23 31 20 31 / Fax : 05 23 31 01 46 - GSM : 06 61 17 89 24 - E-mail: lc2amohammedia@gmail.com

Pour le Prélèvement à Domicile Veuillez Contacter : 06 73 74 73 88





# المختبر المركزي للتحليلات الطبية

## LABORATOIRE CENTRAL ANALYSES MEDICALES

المحمدية - (في اتجاه باب القصة)

Microbiologie - Hématologie - Toxicologie - Biochimie - Hormonologie - Immunologie - Fécondation in vitro

Dr. Mohamed EL HAJAJI

الدكتور محمد الحجاجي

Date du prélèvement : 09-09-2020 à 15:21

Code patient : 1910100056

Né(e) le : 11-05-1963 (57 ans)

Edition du : 11-09-2020

Mme MOURABIT KELTOUM

Référence : 2009100002

Prescripteur : Dr BENNOUNA HAMZA

### Acide Urique

(Photométrie enzymatique)

38.6 mg/l

(26.0-60.0)

10-10-2019

39.5

229.7 µmol/l

(154.7-357.0)

235.0

### Urée

(Enzymatique)

0.22 g/L

(0.15-0.45)

10-10-2019

0.24

3.67 mmol/L

(2.50-7.50)

4.00

### Créatinine

(Technique enzymatique quantitative recommandée par l'AFSSAPS)

6.00 mg/L

(6.00-12.00)

10-10-2019

7.60

52.8 µmol/L

(52.8-105.6)

66.9

### Clairance calculée:

(par méthode de filtration glomérulaire MDRD)

110 ml/mn/1.73<sup>2</sup>

10-10-2019

84

Interprétation (Selon l'ANAES):

- >ou=60: Absence d'atteinte rénale si aucun marqueur anormal
- >ou=60: Maladie rénale chronique si un ou plusieurs marqueurs(Stade 1)
- 30-59 : Insuffisance rénale modérée (Stade2)
- 15-29 : Insuffisance rénale severe (Stade 3)
- <15 : Insuffisance rénale terminale(Stade4)



www.labocentral.ma

Dr. Mohamed EL HAJAJI

الطابق السفلي عمارة الحر ، شارع عبدالرحمان السريغيني (في اتجاه القصة) - المحمدية

RDC : 1 Immeuble EL HORE , Blv Abderahmane Serghini - Mohammedia - Maroc

Tél. : 05 23 31 20 31 / Fax : 05 23 31 01 46 - GSM : 06 61 17 89 24 - E-mail: lc2amohammedia@gmail.com

Pour le Prélèvement à Domicile Veuillez Contacter : 06 73 74 73 88



# المختبر المركزي للتحليلات الطبية

## LABORATOIRE CENTRAL ANALYSES MEDICALES

المحمدية - (في اتجاه باب القصة)

Microbiologie - Hématologie - Toxicologie - Biochimie - Hormonologie - Immunologie - Fécondation in vitro

Dr. Mohamed EL HAJAJI

الدكتور محمد الحجاجي

Date du prélèvement : 09-09-2020 à 15:21

Code patient : 1910100056

Né(e) le : 11-05-1963 (57 ans)

Edition du : 11-09-2020

Mme MOURABIT KELTOUM

Référence : 2009100002

Prescripteur : Dr BENNOUNA HAMZA

### Cholestérol total

(Test colorimétrique enzymatique)

**2.14** g/l

**5.52** mmol/l

(1.50-2.00)

(3.87-5.16)

10-10-2019

2.19

5.65

### HDL-Cholestérol

HDL < 0.35 facteur de risque

HDL > 0.60 facteur de protection

0.80 g/L

10-10-2019

0.80

### LDL-Cholestérol

1.23 g/L

3.18 mmol/L

10-10-2019

1.29

3.34

-0 facteur de risque : <2.20 g/l  
-1 facteur de risque : <1.90 g/l  
-2 facteurs de risque : <1.6 g/l  
->2 facteurs de risque : <1.3 g/l  
- en prévention secondaire : <1 g/l  
Ou à risque équivalent

### Triglycérides

(Test enzymatique photométrique)

0.55 g/l

0.63 mmol/l

(<1.70)

(<1.94)

10-10-2019

0.48

0.55



www.labocentral.ma

Dr. Mohamed EL HAJAJI

الطابق السفلي عمارة الحر ، شارع عبدالرحمان السريغيني (في اتجاه القصة) - المحمدية

RDC : 1 Immeuble EL HORE , Blv Abderahmane Serghini - Mohammedia - Maroc

Tél. : 05 23 31 20 31 / Fax : 05 23 31 01 46 - GSM : 06 61 17 89 24 - E-mail: lc2amohammedia@gmail.com

Pour le Prélèvement à Domicile Veuillez Contacter : 06 73 74 73 88





# المختبر المركزي للتحليلات الطبية

## LABORATOIRE CENTRAL ANALYSES MEDICALES

المحمدية - (في اتجاه باب القصة)

Microbiologie - Hématologie - Toxicologie - Biochimie - Hormonologie - Immunologie - Fécondation in vitro



Dr. Mohamed EL HAJAJI

الدكتور محمد الحجاجي

Date du prélèvement : 09-09-2020 à 15:21

Code patient : 1910100056

Né(e) le : 11-05-1963 (57 ans)

Edition du : 11-09-2020

Mme MOURABIT KELTOUM

Référence : 2009100002

Prescripteur : Dr BENNOUNA HAMZA

### Transaminases :

- SGOT :	12.00 UI/l	(<31.00)
- SGPT :	16.20 UI/l	(<34.00)

### DOSAGE DE PROTEINE C REACTIVE(CRP)

Résultat : Négatif

10-10-2019

Titre : 3.2 mg/l (<6.0)

(US par Néphélémétrie)

4.2

### Remarque :

La procalcitonine (P.C.T) est disponible, elle permet :

- 1-Diagnostic précoce de l'infection bactérienne systémique, du sepsis et de la défaillance multix-viscérale.
- 2-Indication de la sévérité et du pronostic de l'infection.
- 3- Diagnostic différentiel entre infection bactérienne et infection virale.
- 4- Diagnostic différentiel entre infection systémique et maladie inflammatoire aigue.
- 5- Surveillance de la survenue d'infection chez les patients à haut risque (transplantés, immunosuppression,)

## SEROLOGIE

### FERRITINE

Technique Chimiluminescence Access 2

TITRE 79.11 ng/ml (20.00-200.00)



www.labocentral.ma

Dr. Mohamed EL HAJAJI

الطابق السفلي عمارة الحر ، شارع عبدالرحمان السريغيني (في اتجاه القصة) - المحمدية

RDC : 1 Immeuble EL HORE , Blv Abderahmane Serghini - Mohammedia - Maroc

Tél. : 05 23 31 20 31 / Fax : 05 23 31 01 46 - GSM : 06 61 17 89 24 - E-mail: lc2amohammedia@gmail.com

Pour le Prélèvement à Domicile Veuillez Contacter : 06 73 74 73 88



المختبر المركزي للتحليلات الطبية

LABORATOIRE CENTRAL ANALYSES MEDICALES

الحمدية - (في اتجاه باب القصة)

Microbiologie - Hématologie - Toxicologie - Biochimie - Hormonologie - Immunologie - Fécondation in vitro

Dr. Mohamed EL HAJAJI

الدكتور محمد الحجاجي

Date du prélèvement : 09-09-2020 à 15:21

Code patient : 1910100056

Né(e) le : 11-05-1963 (57 ans)

Edition du : 11-09-2020

Mme MOURABIT KELTOUM

Référence : 2009100002

Prescripteur : Dr BENNOUNA HAMZA

## HORMONES THYROIDIENS

TSH.US ( TSH US 3 ème génération)

(Technique Chimiluminescence: Access 2)

Titre ..... :

0.784  $\mu$ UI/ml

10-10-2019

0.983

### VALEURS ATTENDUES

Euthyroidie	:	0.38 $\mu$ UI/ml – 5.33 $\mu$ UI/ml
Hyperthyroidie	:	< 0.34 $\mu$ UI / ml
Hypothyroidie	:	>5.60 $\mu$ UI/ml



www.labocentral.ma

Dr. Mohamed EL HAJAJI

الطابق السفلي عمارة الحر ، شارع عبدالرحمان السريغيني (في اتجاه القصة) - الحمدية

RDC : 1 Immeuble EL HORE , Blv Abderahmane Serghini - Mohammedia - Maroc

Tél. : 05 23 31 20 31 / Fax : 05 23 31 01 46 - GSM : 06 61 17 89 24 - E-mail: lc2amohammedia@gmail.com

Pour le Prélèvement à Domicile Veuillez Contacter : 06 73 74 73 88



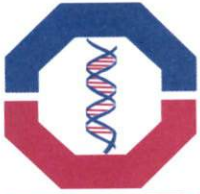

LABORATOIRE  
CENTRAL

# المختبر المركزي للتحليلات الطبية

LABORATOIRE CENTRAL ANALYSES MEDICALES

المحمدية - (في اتجاه باب القصة)

Microbiologie - Hématologie - Toxicologie - Biochimie - Hormonologie - Immunologie - Fécondation in vitro



Dr. Mohamed EL HAJAJI

الدكتور محمد الحجاجي

Date du prélèvement : 09-09-2020 à 15:21

Code patient : 1910100056

Né(e) le : 11-05-1963 (57 ans)

Edition du : 11-09-2020

Mme MOURABIT KELTOUM

Référence : 2009100002

Prescripteur : Dr BENNOUNA HAMZA

## VITAMINES

### VITAMINE D (25-OHD)

Technique ELFA Mini Vidas

Titre.....:

40.30 ng/ml

#### INTERPRETATION

Carence	:	<20 ng/ml
Insuffisant	:	20 - 29 ng/ml
suffisant	:	30 -100 ng/ml
Toxicité	:	>100 ng/ml



[www.labocentral.ma](http://www.labocentral.ma)

Dr. Mohamed EL HAJAJI

الطابق السفلي عمارة الحر ، شارع عبدالرحمان السريغيني (في اتجاه القصة) - المحمدية

RDC :1 Immeuble EL HORE , Blv Abderahmane Serghini - Mohammedia - Maroc

Tél. : 05 23 31 20 31 / Fax : 05 23 31 01 46 - GSM : 06 61 17 89 24 - E-mail: lc2amohammedia@gmail.com

Pour le Prélèvement à Domicile Veuillez Contacter : 06 73 74 73 88



23-Jul-2020 13:16:27

CABINET DE CARDIOLOGIE DR BENNOUNA Hamza

FC 73  
PR 195  
QRSD 83  
QT 368  
QTc 405

--Axe--

P 28  
QRS 56  
T 29

