

RECOMMANDATIONS IMPORTANTES A LIRE POUR ACTIVER LES REMBOURSEMENTS ET EVITER LES REJETS

Conditions générales :

- Le cadre réservé à l'adhérent doit être dûment renseigné.
- Le cadre réservé au médecin doit être renseigné par le praticien lui-même notamment la nature de la maladie.
- La validité de la feuille de soins est limitée à 3 mois à compter de la première consultation.
- L'entente préalable est exigée pour toute hospitalisation médicale, chirurgicale, soins dentaires spéciaux, extractions multiples, parodontie orthodontie, prothèses dentaires, prothèses auditives ou orthopédiques ainsi que pour tous les actes effectués en série.
- En cas d'accident, une déclaration précisant les causes et circonstances de l'accident est à joindre à la feuille de soins.

Pharmacie :

- Les vignettes des médicaments doivent être obligatoirement jointes aux ordonnances.
- Pour les médicaments sans vignettes une facture de la pharmacie doit être jointe.

Radiologie et Biologie :

- La facture ainsi qu'une copie des résultats des analyses ou du compte rendu (sous pli confidentiel) doivent être jointes à l'ordonnance médicale pour toute demande de remboursement.
- Un pli confidentiel du médecin prescripteur des analyses ou radios peut être demandé par le médecin conseil de la mutuelle.

Optique :

- L'ordonnance du médecin prescripteur et la facture de l'opticien sont à joindre à la feuille de soins.

Rééducation :

- L'entente préalable renseignée par le médecin prescripteur est exigée avant le début des séances de rééducations.
- Pour le remboursement, la facture et le calendrier des séances effectuées sont à joindre à la feuille de soins.

Dentaire :

- En cas de prothèses ou de traitement canaux, l'accord préalable renseigné sur la feuille de soins est obligatoire avant le début de traitement.
- La facture doit être jointe à la feuille de soins pour toute demande de remboursement.
- La radio-après soins est obligatoire en cas de prothèses ou de traitement canaux.

Maladie et Affection Longue Durée ALD et ALC :

- La déclaration de maladie chronique doit être renseignée par le médecin prescripteur et renouvelée tous les 6 mois.



Declaration de Maladie

N° W19-597296

52451

☒ Maladie ☐ Dentaire ☐ Optique ☐ A

Cadre réservé à l'adhérent (e)

Matricule : 12300 Société :
☐ Actif ☐ Pensionné(e) ☐ Autre :
 Nom & Prénom : NADIFI LATIAA
 Date de naissance : 16/11/1988
 Adresse : Residence d'Avignon - Boulevard de la Merque
 CALIFORNIE
 Tél : 06 61 80 36 38 Total des frais engagés : 2311 dh

Cadre réservé au Médecin

Cachet du médecin :

Docteur AH OUDGHIRI
 Spécialiste des Maladies de l'Appareil Digestif
 (Foie - Estomac - Intestin - Hémorroïdes)
 46, Bd. Bu Anzarane Tél : 0522 25 12 16
 E-mail : docteurahoudghiri@gmail.com

Date de consultation : 17 / 12 / 2020
 Nom et prénom du malade : NADIFI LATIAA Age :
 Lien de parenté : ☐ Lui-même ☒ Conjoint ☐ Enfant
 Nature de la maladie : Courtipelle
 En cas d'accident préciser les causes et circonstances :

Dans le cas où la maladie aurait un caractère confidentiel, communiquer les renseignements sous pli confidentiel à l'at médecin conseil de la Mutuelle.

J'atteste sur l'honneur l'exactitude des renseignements portés sur la présente déclaration. Je
 avoir pris connaissance de la clause relative à la protection des données personnelles.

Fait à : CASABLANCA Le : 17 / 12 / 2020

Signature de l'adhérent(e) :

[Signature]

Adresses Mails utiles

- O Réclamation : contact@mupras.com
- O Prise en charge : pec@mupras.com
- O Adhésion et changement de statut : adhesion@mupras.com

La MUPRAS garantit le respect de la loi n° 09-08 relative à la protection des personnes physiques à l'égard du traitement des données à caractère personnel.

Dr. Ali OUDGHIRI

Spécialiste

des Maladies de l'Appareil Digestif

(Foie - Estomac - Intestin - Hémorroïdes)

Diplômé de la Faculté de Médecine de Paris

Ancien Attaché des Hôpitaux de Paris

Ancien Spécialiste des Hôpitaux Militaires du Maroc

Membre de la société nationale française de gastro-entérologie

Vidéoendoscopie digestive - Echographie digestive

Cathéterisme rétrograde des voies biliaires (CPRE)

Proctologie Médicale et Instrumentale

Chirurgie Anale

(Hémorroïdes - Fissures - Fistules - Abscess)



الدكتور علي الودغيري

إختصاصي في أمراض الجهاز الهضمي

المعدة - الأمعاء - الكبد - البواسير

خريج كلية الطب بباريس

طبيب ملحق سابقا بمستشفيات باريس

إختصاصي سابقا بالمستشفيات العسكرية بالمغرب

عضو الجمعية الفرنسية الوطنية لأمراض الجهاز الهضمي

الفحص بالأشعة ما فوق الصوتية (التلفاز)

الفحص الداخلي بالمنظار الفيديوللمعدة و الأمعاء

جراحة البواسير

Casablanca le

17/12/2020

AMRANI M'hamed
Pharmacie SAAD
44, Bis Boulevard Abderrahim Bouabid
(Ex. Jerrada) - Oasis - Casablanca
Tél: 05 22 25 34 85

N^o NADIFI Lemuel

57,80

PURGALAX

63,30

BALIONYL

2 gélules x 2 / j après
le repas (à distance de autres
médicament)

2 x 245,00

ACTIOREX

Docteur Ali OUDGHIRI
Spécialiste des Maladies de l'Appareil Digestif
(Foie - Estomac - Intestin - Hémorroïdes)
46, Bd Bir Anzarane Tél : 0522 25 18 18
e-mail : docteuroudghiri@gmail.com

1cp/j x 30/j
avant le déjeuner

à renouveler
1 mois après

TOTAL = 611,10 DH

Importateur Exclusif
Biocodex Maroc
Technopole - Aéroport Mohamed V
B.P. : 126-Nouaceur-Maroc
www.biocodex.ma

P.P.C. 245,00 DH

Complément alimentaire, ce n'est pas un
médicament

N° DA20181706751DMP / 20UCA / MA v3

1/495/01

Poids net : 7,5 g

N° lot :

A consommer de
préférence avant fin :

29685/02

SYMBI**SYS**

alflorex®

Complément alimentaire

Poids net : 7,5 g

N° lot :

A consommer de
préférence avant fin :

20/05/2021

Importateur Exclusif
BIOCODEX MAROC

B.P 126 Nouaceur
www.biocodex.ma

P.P.C.: 245,00 DH

Complément alimentaire, ce n'est pas un médicament

CE N°: DA20181706751DMP/20UCA/MAv3

29685/02

Ingrédients

Charbon végétal activé (162 mg),
gélatine, dioxyde de titane.

Conseils d'utilisation

Prendre 2 gélules avec un grand verre d'eau,
3 fois par jour à distance des repas,
en complément d'une alimentation variée et
équilibrée. Renouveler les prises en fonction
des sensibilités individuelles.

Ne pas dépasser la dose journalière recommandée.

Complément alimentaire n'est pas médicament.

Ne pas laisser à la portée des enfants.

A conserver à l'abri de l'humidité et de la chaleur.

LOT: 200310
DLUO: 09/2023
63, 30DH

Fabriqué par :

Pharmaceutique
146-147, Zone Industrielle
Tt Mellil - Casablanca

PURGALAX®



Fabriqué par :

Laboratoire CEVRAI F CV
4, rue du 19 Mars 1962 F38630
Les Avenieres France

Pour

**Ramo
Pharm**

4, Rue Al Oudhman

Marouj

2020 - Casablanca



N° Autorisation DSSA (ES, S, RA, 15) (E. 5. 04. 15) (E. 5. 04. 15)

N° DA20190910351 DMP/20UCA/RQV3

PURGALAX® 30 comprimés



6 111255 810253

LOT 13900/FC7
02/2023 PPC 57,80

Dr. Ali OUDGHIRI

Spécialiste

des Maladies de l'Appareil Digestif
(Foie - Estomac - Intestin - Hémorroïdes)

Diplômé de la Faculté de Médecine de Paris

Ancien Attaché des Hôpitaux de Paris

Ancien Spécialiste des Hôpitaux Militaires du Maroc

Membre de la société nationale française de gastro-entérologie

Vidéoendoscopie digestive - Echographie digestive

Cathéterisme rétrograde des voies biliaires (CPRE)

Proctologie Médicale et Instrumentale

Chirurgie Anale

(Hémorroïdes - Fissures - Fistules - Abscess)



الدكتور علي الودغيري

إختصاصي في أمراض الجهاز الهضمي

المعدة - الأمعاء - الكبد - البواسير

خريج كلية الطب بباريس

طبيب ملحق سابقا بمستشفيات باريس

إختصاصي سابقا بالمستشفيات العسكرية بالمغرب

عضو الجمعية الفرنسية الوطنية لأمراض الجهاز الهضمي

الفحص بالأشعة ما فوق الصوتية (التلفاز)

الفحص الداخلي بالمنظار الفيديوللمعدة و الأمعاء

جراحة البواسير

Casablanca le

17/12/2020

M^{re} NADIFI Lemme

Laboratoire d'Analyses
de Biologie Médicale
117 Bd Bir Anzarane
Tél : 05 22 25 42 42
Fax : 05 22 25 18 18
MPE : 080001186

if A el if A Ac zehi-
endomy siaw

if el if A Ac zehi-
tunes glu heminess

Docteur Ali OUDGHIRI
Spécialiste des Maladies de l'Appareil Digestif
(Foie - Estomac - Intestin - Hémorroïdes)
46, Bd. Bir Anzarane - Tél : 0522 25 18 18
E-mail : docteuroudghiri@gmail.com

Laboratoire d'Analyses de Biologie Médicale Bir Anzarane

117, Bd Bir Anzarane 20 100 Maarif Casablanca

Tél : 05 22 99 46 63/ 05 22 25 82 05 Fax : 05 22 98 09 11

ICE : 001748386000083

Patente : 35870583

IF : 01006693

CNSS : 7070999

Compte bancaire : BMCI Casa Normandie

RIB : 013 780 01802 000329 001 80 48

INPE : 093001196

Casablanca le : 17-12-2020

Mme Lamiaa NADIFI

FACTURE N°

2012171109

Récapitulatif des analyses

CN	Analyse	Val	Clefs
PS	Prélèvement sang	E25	E
	Ac antiTRANSGlutaminase IgA	B200	B
9105	FORFAIT DE SECURITE POUR ECHANTILLON SANGUIN	E0	E
	Ac antiTRANSGlutaminase IgG	B300	B
	Anticorps anti-endomysium – IgA – sérum	B150	B
	Anticorps anti-endomysium – IgG – sérum	B300	B

Total de B : 950

TOTAL DOSSIER	1298.00 DH
---------------	------------

Arrêtée la présente facture à la somme de : mille deux cent quatre-vingt-dix-huit dirhams

Laboratoire Bir Anzarane
117, Bd. Bir Anzarane
CASABLANCA

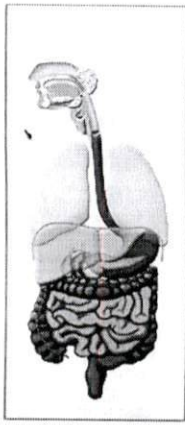

Dr. Ali OUDGHIRI

Hépatogastro-entérologue

46, Bd Bir Anzarane, Résidence Saad, 2^{ème} étage, App. N°3

17-12-2020

Mme NADIFI Lamiaa

Compte rendu d'échographie

Diplômé de la Faculté
de Médecine de Paris

Ancien assistant des
Hôpitaux de Paris

Ancien spécialiste des
Hôpitaux militaires du
Maroc

Endoscopie digestive
haute et basse

Endoscopie
interventionnelle

Cholangiographie
rétrograde per-
endoscopique (CPRE)

Echographie digestive

Chirurgie de l'anus
(fissure-fistule-
hémorroïdes)

Tel : 05-22-25-18-18

Fax : 05-22-25-42-42

E-mail:
a.oudghiri@menara.ma

Indication : *Ballonnement importante avec constipation occasionnelles ancienne. Exploration échographique.*

Foie de taille normale et d'échostructure homogène. Les contours sont réguliers.

VB alithiasique de paroi épaissie (non à jeun).

Pancréas mal analysé en raison de l'interposition des gaz digestifs.

Reins de taille normale et de morphologie normales, sans dilatation pyélo-calicielle, et sans image de calcul visible.

Rate de taille normale et d'aspect homogène.

Utérus rétroversé et vessie normale, pleine.

Importante aérocoliecolon droit sans grande signification pathologique, mais pouvant être responsable des symptômes.

Examen à compléter par un bilan biologique.

Docteur Ali OUDGHIRI
Spécialiste des Maladies de l'Appareil Digestif
(Foie - Estomac - Intestin - Hémorroïdes)
46, Bd. Bir Anzarane, Tél : 05 22 25 18 18
E-mail : docteur@menara.ma

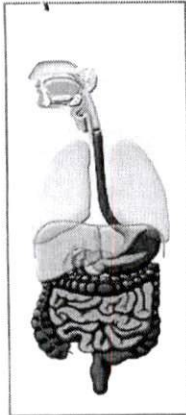

Dr. Ali OUDGHIRI
Hépatogastro-entérologue

46, Bd Bir Anzarane, Résidence Saad, 2^{ème} étage, App. N°3

17-12-2020

Diplômé de la Faculté
de Médecine de Paris

Ancien assistant des
Hôpitaux de Paris

Ancien spécialiste des
Hôpitaux militaires du
Maroc

Endoscopie digestive
haute et basse

Endoscopie
interventionnelle

Cholangiographie
rétrograde per-
endoscopique (CPRE)

Echographie digestive

Chirurgie de l'anus
(fissure-fistule-
hémorroïdes)

Tel : 05-22-25-18-18

Fax : 05-22-25-42-42

E-mail:
a.oudghiri@menara.ma

Mme NADIFI Lamiaa

Note d'honoraires

- Consultation.....300 dhs

- Echographie.....400 dhs

Docteur Ali OUDGHIRI
Spécialiste des Maladies de l'Appareil Digestif
(Foi - Estomac - Intestin - Hémorroïdes)
46, Bd Bir Anzarane - Tél : 0522 25 18 18
E-mail : a.oudghiri@gmail.com

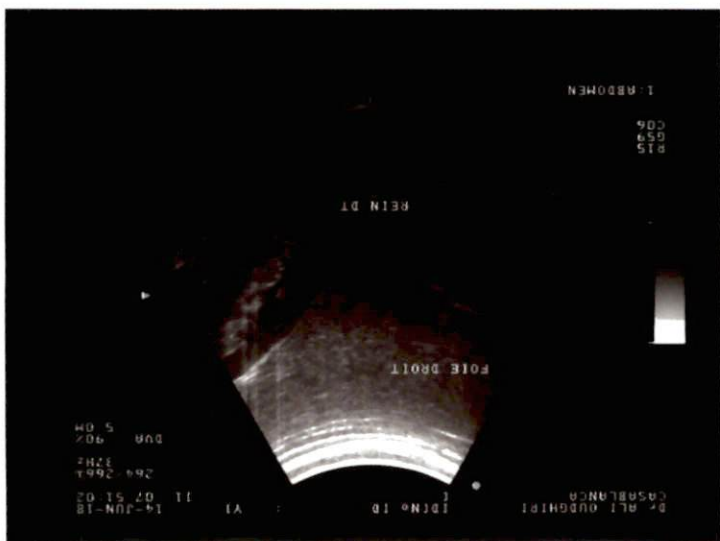

Dr ALI OUDGHIRI
CASABLANCA

ID No ID
L

YI

14-JUN-18
11 07 53 07

265 266±
37Hz

DVA 90%
5 0M

VESSIE

P15
G59
C06

1: ABDOMEN

Dr ALI OUDGHIRI
CASABLANCA

ID No ID
L

YI

14-JUN-18
11 07 53 34

265 266±
37Hz

DVA 90%

VESICULE BILIAIRE

P15
G59
C06

ABDOMEN

FOIE

UT

DATE

PANCREAS

ESTOMAC

REIN GHE

REIN DT

URIN

VB

VESSIE

VCI

AORTE

UTERUS

PROSTATE

1: ABDOMEN
ABDOMEN

Abdomen
Vessels

Abdomen
Finding

Abdomen
Other

Common1

Common2

Dr. ALI OUDGHIRI
CASABLANCA

ID No ID
[]

Y1

14-JUN-18
07 54:07

165/166A
37Hz

DVA 90%

RATE_

ABDOMEN

FOIE
VB
RATE
PANCREAS
ESTOMAC
REIN GHE
REIN DT
VBH
VBP
VESSIE
UCI
AORTE
UTERUS
PROSTATE

P15
G59
C06

1: ABDOMEN
ABDOMEN

Abdomen
Vessels

Abdomen
Finding

Abdomen
Other

Common1

Common2

Dr. ALI OUDGHIRI
CASABLANCA

ID No ID
[]

Y1

14-JUN-18
07 53:54

264/266A
37Hz

DVA 90%

REIN GHE_

ABDOMEN

FOIE
VB
RATE
PANCREAS
ESTOMAC
REIN GHE
REIN DT
VBH
VBP
VESSIE
UCI
AORTE
UTERUS
PROSTATE

P15
G59
C06

1: ABDOMEN
ABDOMEN

Abdomen
Vessels

Abdomen
Finding

Abdomen
Other

Common1

Common2