

RECOMMANDATIONS IMPORTANTES A LIRE POUR ACTIVER LES REMBOURSEMENTS ET EVITER LES REJETS

Conditions générales :

- Le cadre réservé à l'adhérent doit être dûment renseigné.
- Le cadre réservé au médecin doit être renseigné par le praticien lui-même notamment la nature de la maladie.
- La validité de la feuille de soins est limitée à 3 mois à compter de la première consultation.
- L'entente préalable est exigée pour toute hospitalisation médicale, chirurgicale, soins dentaires spéciaux, extractions multiples, parodontie orthodontie, prothèses dentaires, prothèses auditives ou orthopédiques ainsi que pour tous les actes effectués en série.
- En cas d'accident, une déclaration précisant les causes et circonstances de l'accident est à joindre à la feuille de soins.

Pharmacie :

- Les vignettes des médicaments doivent être obligatoirement jointes aux ordonnances.
- Pour les médicaments sans vignettes une facture de la pharmacie doit être jointe.

Biologie et Biologie :

- La facture ainsi qu'une copie des résultats des analyses ou du compte rendu (sous pli confidentiel) doivent être jointes à l'ordonnance médicale pour toute demande de remboursement.
- Un pli confidentiel du médecin prescripteur des analyses ou radios peut être demandé par le médecin conseil de la mutuelle.

Optique :

- L'ordonnance du médecin prescripteur et la facture de l'opticien sont à joindre à la feuille de soins.

Educational :

- L'entente préalable renseignée par le médecin prescripteur est exigée avant le début des séances de rééducations.
- Pour le remboursement, la facture et le calendrier des séances effectuées sont à joindre à la feuille de soins.

Maladie :

- En cas de prothèses ou de traitement canalaires, l'accord préalable renseigné sur la feuille de soins est obligatoire avant le début de traitement.
- La facture doit être jointe à la feuille de soins pour toute demande de remboursement.
- La radio-après soins est obligatoire en cas de prothèses ou de traitement canalaires.

Maladie et Affection Longue Durée ALD et ALC :

- La déclaration de maladie chronique doit être renseignée par le médecin prescripteur et renouvelée tous les 6 mois.

Adresses Mails utiles

- Réclamation : contact@mupras.com
- Prise en charge : pec@mupras.com
- Adhésion et changement de statut : adhesion@mupras.com

MUPRAS garantit le respect de la loi n° 09-08 relative à la protection des personnes physiques à l'égard du traitement des données à caractère personnel.

MUPRAS : Centre Allal Ben Abdellah - 6ème Etage Angle Rue Mohamed Fakir et Rue Allal Ben Abdellah - Quartier de l'Horloge Casablanca 20000 - Tél. : 05 22 20 45 45 (LG) - Fax : 05 22 22 78 18 - www.mupras.com



Déclaration de Maladie

N° P19- 0043190

- ☒ Maladie ☐ Dentaire ☐ Optique ☐ Autres

Cadre réservé à l'adhérent (e)

Matricule : 5201 Société : 52409
☐ Actif ☐ Pensionné(e) ☐ Autre :
 Nom & Prénom : SEITI FATIMA
 Date de naissance :
 Adresse :
 Tél. : Total des frais engagés : Dhs

Cadre réservé au Médecin

Cachet du médecin :
 Date de consultation : 15 Dec 2020
 Nom et prénom du malade : SEITI FATIMA Age :
 Lien de parenté : ☒ Lui-même ☐ Conjoint ☐ Enfant
 Nature de la maladie : Affection - oculaire
 En cas d'accident préciser les causes et circonstances :
 Dans le cas où la maladie aurait un caractère confidentiel, communiquer les renseignements sous pli confidentiel à l'attention du médecin conseil de la Mutuelle.

J'atteste sur l'honneur l'exactitude des renseignements portés sur la présente déclaration. Je déclare avoir pris connaissance de la clause relative à la protection des données personnelles.

Fait à : Le : / /

Signature de l'adhérent(e) :

Dr. RACHA ELBAKKAL
Ophtalmogiste

Diplômée des Facultés de
Medecine - Casablanca

Maladies et Chirurgie des Yeux

Diabète - Glaucome - Lazer -
Lentilles de Contact



الدكتورة رشا البقال
طب و جراحة العيون

حاصلة على شهادة بكلية الطب
الدار البيضاء

جراحة المياه البيضاء [الجلالة]

القرنية المخروطية

تصحيح البصر بالليزر

زراعة العدسات

أمراض الشبكية

ORDONNANCE

19-12-2020

Sheef Fatemp

Gel -locme



Lapp

xalyr

Dr. RACHA ELBAKKAL
Medecin Spécialiste
en Ophtalmologie
Lotissement Nabila, Makhoul N° 334,
Casablanca - Tél: 05 22 03 11 11



Dr. Hanane NOUIGA

Médecin Spécialiste en Biologie Médicale
D.U. Qualité Biologie Médicale - Paris VI

Biochimie clinique - Hormonologie - Immunologie
Hématologie Biologique - Bactériologie médicale
Virologie médicale - Parasitologie - Mycologie

د. حنان انويغة

طبيبة اختصاصية في التحاليل الطبية
دبلوم الجودة من جامعة باريس 6
الكيمياء الحيوية السريرية - علم الهرمونات - علم الدم البيولوجي
علوم البكتيريا و الفيروسات - علوم الطفيليات و الفطريات الطبية

Saisi le : 17-12-2020 09:30

1901230032

Mme SBEIT Fatima

Prélevé le : 17-12-2020 09:46
au labo



Né(e) le : 01-05-1950

N° de dossier : 2012170012

Edité le : 17-12-2020 à 11:41

INPE 063061733

Prescripteur : Dr ELBAKKAL RACHA,
CASABLANCA

BIOCHIMIE SANGUINE

Glycémie à jeûn

(Colorimétrie enzymatique: GOD/POD - KONELAB)

2,38 g/L

(0,70-1,10)

23-01-2019

1,93

13,21 mmol/L

(3,89-6,11)

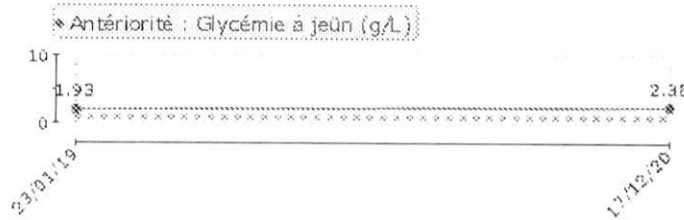

Hb glycosylée (HBA1C)

(HPLC - TOSOH GX)

9,4 %

23-01-2019

8,5

Reflete la glycémie des 3 mois précédents

Interprétation des résultats selon la standardisation du NGSP :

4 à 6 %	Intervalle non diabétique (sujet normal)
< 6.5 %	Excellent équilibre glycémique (DNID)
< 7 %	Excellent équilibre glycémique (DID)
8 à 10 %	Equilibre glycémique médiocre, action corrective suggérée
> 10 %	Mauvais équilibre glycémique, action corrective nécessaire

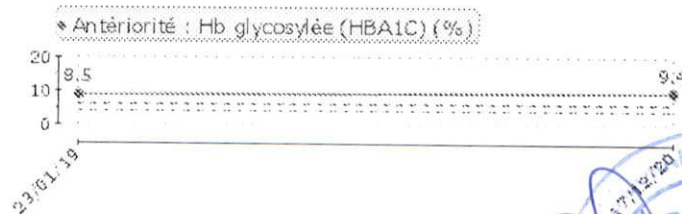

Dr. Hanane NOUIGA

Médecin Spécialiste en Biologie Médicale

D.U. Qualité Biologie Médicale - Paris VI

Biochimie clinique - Hormonologie - Immunologie

Hématologie Biologique - Bactériologie médicale

Virologie médicale - Parasitologie - Mycologie

د. حنان انويغة

طبيبة اختصاصية في التحاليل الطبية

دبلوم الجودة من جامعة باريس 6

الكيمياء الحيوية السريرية - علم الهرمونات - علم الدم البيولوجي

علوم البكتيريا و الفيروسات - علوم الطفيليات و الفطريات الطبية

Mme SBEIT Fatima, N° de dossier : 2012170012, édité le : 17-12-2020

Urée

(Enzymatique: uréase/Cinétique UV - KONELAB)

0,34 g/L

5,66 mmol/L

(0,10-0,50)

(1,67-8,33)

23-01-2019

0,29

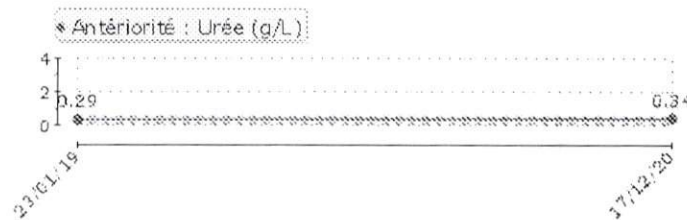

Créatinine

(Jaffé modifiée/Cinétique - KONELAB)

6,51 mg/L

57,61 µmol/L

(4,70-10,40)

(41,60-92,04)

23-01-2019

7,40

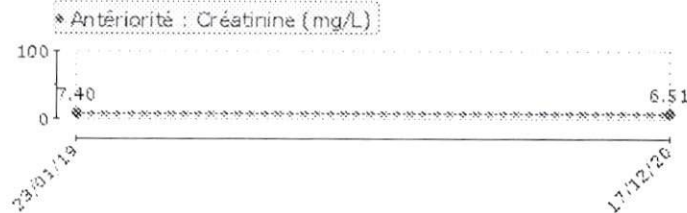

Clairance de la Créatinine estimée (formule MDRD)

Clairance de la créatinine estimée
(sujet non caucasien)

116 mL/min

23-01-2019

101

Interprétation du DFG en mL/min selon les recommandations HAS de septembre 2002 :

- Valeurs normales: 80 à 120 mL/min
- Insuffisance rénale légère: 60 à 80 mL/min
- Insuffisance rénale modérée: 30 - 60 mL/min
- Insuffisance rénale sévère: 15 - 30 mL/min
- Insuffisance rénale terminale: < 15 mL/min

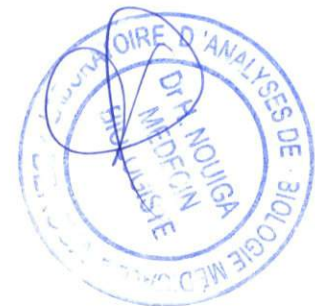

LABORATOIRE D'ANALYSES MÉDICALES DEROUA

مختبر الدروة للتحاليل الطبية

Docteur Hanane Nouiga

Médecin Biologiste

Nom: SBEIT

Prénom: Fatima

Date de naissance: 01/05/1950

Barcode: 112012170012

Plateau théo.: 975

Rack: 0001

Operator:

Position: 04

Analyzer: GX1

Date of analysis: 17/12/2020

N° Echantillon: 12170

Flag & Comment:

Paramètre	Valeur %	Temps min.	Area	Total Area	Y=(Ax+B)
A1A	1.1%	0.21	12.31	1 155.2	
A1B	0.9%	0.33	10.09		
F	0.6%	0.46	6.4		
LA1C+	3.3%	0.55	37.56		
SA1C	9.4%	0.68	91.94		
A0	86.3%	1.04	996.93		

Element Factor-A Factor-B
1 1.1076 0.5907

Analyzer: GX1
Serial Nb.: 10554804
Soft. Version: 01.20
UIN: Analyzer UIN

Variant method

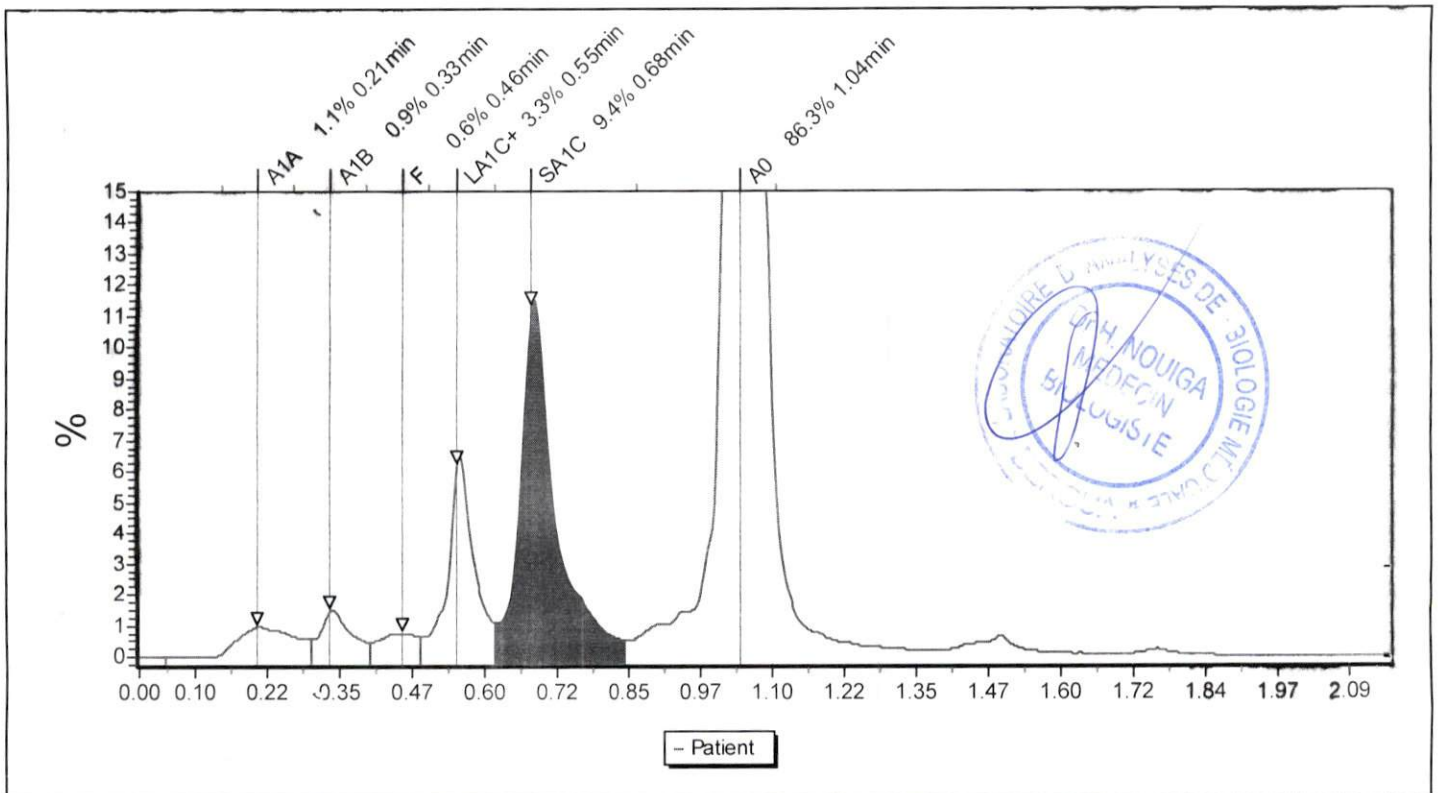

Laboratoire DEROUA - Lotissement ELWAHDA (Près du Centre de Santé) - DEROUA

Tél : 05 22 51 49 09 / 05 22 53 27 26 - Fax : 05 22 51 45 35 - E-MAIL: laboratoire.deroua@gmail.com

* RAPPORT D'ANALYSE*

LABO DEROUA

2020/12/17 10:08

TOSOH

V01.20

N0: 0004 TB 0001 - 04

ID: 112012170012

CAL(N) = 1.1076X + 0.5907

TP 975

NOM	%	TEMPS	AIRE
FP	0.0	0.00	0.00
A1A	1.1	0.21	12.31
A1B	0.9	0.33	10.09
F	0.6	0.46	3.10
LA1C+	3.3	0.55	
SA1C	9.4	0.68	
A0	86.3	1.04	
AIRE TOTALE			1

HbA1c 9.7
IFCC 79 mmol

HbA1 11.3.% HbF 0.0%

