

**MUPRAS** : Centre Allal Ben Abdellah - 6ème Etage Angle Rue Mohamed Fakir et Rue Allal Ben Abdellah - Quartier de l'Horloge  
Casablanca 20000 - Tél. : 05 22 20 45 45 (LG) - Fax : 05 22 22 78 18 - [www.mupras.com](http://www.mupras.com)

**Signature de l'adhérent(e) :**



# RELEVÉ DES FRAIS ET HONORAIRES

Dates des Actes	Natures des Actes	Nombre et Coefficient	Montant détaillé des Honoraires	Cachet et signature du Médecin attestant le Paiement des Actes
04.12.20	6	102	300,00	

# EXECUTION DES ORDONNANCES

Cachet du Pharmacien ou du Fournisseur	Date	Montant de la Facture
PHARMACIE POLYCLINIQUE Dr TIR Abdelaziz 58, Rue Mly Thami - Hay Hassan Tél: 022 90.21.67	4.12.20	357,10
	7.12.20	180,00

# ANALYSES - RADIOGRAPHIES

Cachet et signature du Laboratoire et du Radiologue	Date	Désignation des Coefficients	Montant des Honoraires
	07.12.20	R 1420	1927,80 D.H

# AUXILIAIRES MEDICAUX

Cachet et signature du Praticien	Date des Soins	Nombre				Montant détaillé des Honoraires
		AM	PC	IM	IV	

# RELEVÉ DES FRAIS ET HONORAIRES

Le praticien est prié de préciser la dent traitée, l'acte pratiqué en indiquant la nature des soins.

Important :

Veuillez joindre les radiographies en cas de prothèses ou de traitement canaux, ainsi que le bilan

SOINS DENTAIRES	Dents Traitées	Nature des Soins	Coefficient														
				Coefficient DES TRAVAUX													
				MONTANTS DES SOINS													
				DEBUT D'EXECUTION													
				FIN D'EXECUTION													
O.D.F PROTHESES DENTAIRES	DETERMINATION DU COEFFICIENT MASTICATOIRE																
	<table border="1"> <tr> <td>H</td> <td></td> </tr> <tr> <td>25533412</td> <td>21433552</td> </tr> <tr> <td>00000000</td> <td>00000000</td> </tr> <tr> <td>D</td> <td>G</td> </tr> <tr> <td>00000000</td> <td>00000000</td> </tr> <tr> <td>35533411</td> <td>11433553</td> </tr> <tr> <td>B</td> <td></td> </tr> </table>		H		25533412	21433552	00000000	00000000	D	G	00000000	00000000	35533411	11433553	B		Coefficient DES TRAVAUX
	H																
	25533412	21433552															
	00000000	00000000															
	D	G															
	00000000	00000000															
	35533411	11433553															
	B																
	(Création, remont, adjonction) Fonctionnel, Thérapeutique, nécessaire à la profession		MONTANTS DES SOINS														
			DATE DU DEVIS														
		DATE DE L'EXECUTION															

VISA ET CACHET DU PRATICIEN ATTESTANT LE DEVIS

VISA ET CACHET DU PRATICIEN ATTESTANT L'EXECUTION

# Dr Mohamed Maher SEFRAOUI

Spécialiste des Maladies du Foie et de l'Appareil Digestif

- Diplômé en proctologie chirurgicale Paris St-Louis (Hémorroïdes, maladies anales...)
- Ancien médecin à l'Hôpital Avicennes-Rabat et à l'Hôpital Léopold - Bellan Paris

Vidéo-endoscopie digestive

# الدكتور محمد ماهر الصفراوي

اختصاصي في أمراض الكبد والجهاز الهضمي

- خريج كلية باريس سان لويس في أمراض المخرج
- طبيب سابق في مستشفى ابن سينا الرباط
- وفي مستشفى ليوبولد بلان باريس

التشخيص بالمنظار الداخلي  
الكشف بالصدى

07.12.20

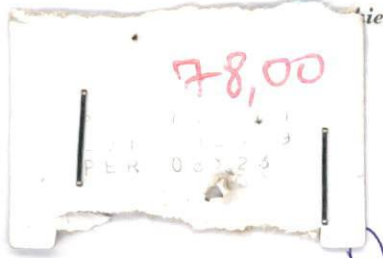

Dr. MA

Fatima



28.20

Sulpidal



1 fl. unit.

et sur aut. de r

S.

78.00

Betaseric



lip. et li. qui

738.00

Ixor 20

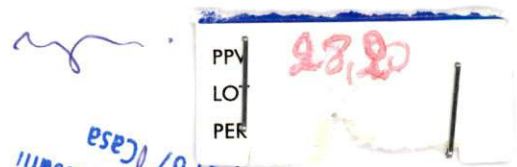

PHARMACIE POLYCLINIQUE  
DR. TIR Abdelaziz  
58, Route Mly Thami, Hay Hassani  
Tél.: 0522 29 21 67 / Casa

180.00

Dr. SEFRAOUI MAHER  
Spécialiste des Maladies du Foie et de l'Appareil Digestif

إقامة جاسم حسام، 175 زنقة بوكراع، الطابق 2 (ملتقى شارع مولاي يوسف وزنقة المعرض الدولي) الدار البيضاء

الهاتف: 05 22 27 78 18 - الفاكس: 05 22 27 78 29 - الهاتف المحمول: 06 61 33 30 04

Résidence Jassim Houssam, 175 rue Boukraâ, 2<sup>ème</sup> étage (Angle Bd. Mly Youssef, rue de la Foire Internationale) - Casablanca

Tél.: 05 22 27 78 18 - Fax : 05 22 27 78 29 - GSM : 06 61 33 30 04 - Email : mahersefraoui@yahoo.fr



# Dr Mohamed Maher SEFRAOUI

Spécialiste des Maladies du Foie et de l'Appareil Digestif

- Diplômé en proctologie chirurgicale Paris St-Louis  
(Hémorroïdes, maladies anales...)
- Ancien médecin à l'Hôpital Avicennes-Rabat  
et à l'Hôpital Léopold - Bellan Paris

Vidéo-endoscopie digestive  
Echographie

## الدكتور محمد ماهر الصفراوي

اختصاصي في أمراض الكبد والجهاز الهضمي

- خريج كلية باريس سان لويس في أمراض المخرج
- طبيب سابق في مستشفى ابن سينا الرباط
- وفي مستشفى ليوبولد بلان باريس

التشخيص بالمنظار الداخلي  
الكشف بالصدى

6 04. 12. 20

N° DRAIZA Fatima

69.50 Naterou

1 cp x 3/1

avant le m

la

1 el 6 - t

a p 3



PHARMACIE POLYCLINIQUE  
Dr TIR Abdelaziz  
68, Rte Mly Thami - Hay Hassani  
Tél: 022 90.21.67 - CASA

Dr. SEFRAOUI Maher  
Hépatologue Gastro-Entérologue  
175, Rue Boukraâ - Casablanca  
Tél: 05 22 27 78 18

إقامة جاسم حسام، 175 زنقة بوكرا، الطابق 2 (ملتقى شارع مولاي يوسف وزنقة المعرض الدولي) الدار البيضاء

الهاتف: 05 22 27 78 18 - الفاكس: 05 22 27 78 29 - الهاتف المحمول: 06 61 33 30 04

Résidence Jassim Houssam, 175 rue Boukraâ, 2<sup>ème</sup> étage (Angle Bd. Mly Youssef, rue de la Foire Internationale) - Casablanca

Tél.: 05 22 27 78 18 - Fax : 05 22 27 78 29 - GSM : 06 61 33 30 04 - Email : mahersefraoui@yahoo.fr

# Dr Mohamed Maher SEFRAOUI

Spécialiste des Maladies du Foie et de l'Appareil Digestif

- Diplômé en proctologie chirurgicale Paris St Louis
- (Hémorroïdes, maladies anales...)
- Ancien médecin à l'Hôpital Avicennes-Rabat
- et à l'Hôpital Léopold - Bellan Paris
- Vidéo-endoscopie digestive
- Echographie

# الدكتور محمد ماهر الصفراوي

اختصاصي في أمراض الكبد والجهاز الهضمي

- خريج كلية باريس سان لويس في أمراض المخرج
- طبيب سابق في مستشفى ابن سينا الرباط
- وفي مستشفى ليوبولد بلان باريس
- التشخيص بالمنظار الداخلي
- الكشف بالصدى

07.12.20

Dr. MAHRA Fatemé

- NFS CRP Ferritine
- Tropoune D Dimer
- CoT CoS No Rd FcT
- Uricémie
- Ure - Creatinine
- Biochimie sup

Dr. SEFRAOUI Mohamed  
Spécialiste Maladies du Foie et de l'Appareil Digestif  
175 Rue Boukraâ - Casablanca

LABORATOIRE HAY HASSANI  
Dr. Samira BENBRAHIM  
Imm. B28 N°1 Ed. Ibn Sina - Hay Hassani  
Tél : 05 22 29 69 87 - 05 22 93 32 20

إقامة جاسم حسام، 175 زنقة بوكرا، الطابق 2 (ملتقى شارع مولاي يوسف وزنقة المعروض الدولي) الدار البيضاء

الهاتف: 05 22 27 78 18 - الفاكس: 05 22 27 78 29 - الهاتف المحمول: 06 61 33 30 04

Résidence Jassim Houssam, 175 rue Boukraâ, 2<sup>ème</sup> étage (Angle Bd. Mly Youssef, rue de la Foire Internationale) - Casablanca

Tél.: 05 22 27 78 18 - Fax : 05 22 27 78 29 - GSM : 06 61 33 30 04 - Email : mahersefraoui@yahoo.fr



Casablanca, le : 07/12/2020

Dossier N° : 071220-063



Nom : Mme DRAIJA Fatima

Code Patient : 13-01006 Prélèvement du: 07/12/2020 11:07

Demandé par Dr : SEFRAOUI MAHER MOHAMED

## Compte rendu d'analyses

Page : 1/3

### ANALYSES D'HEMATOLOGIE

#### Valeurs Usuelles

#### HEMOGRAMME : NFS + PLQ

(Technique : Sysmex XS1000)

Globules rouges	:	5,01	10 <sup>6</sup> /ul	( 4 - 5,3 )
Hémoglobine	:	14,60	g/dl	( 12,5 - 15,5 )
Hématocrite	:	41,60	%	( 37 - 46 )
VGM	:	83,03	fL	( 80 - 95 )
TCMH	:	29,14	pg	( 28 - 32 )
CCMH	:	35,10	g/dl	( 30 - 35 )
Plaquettes	:	228	10 <sup>3</sup> /uL	( 160 - 350 )
Globules blancs	:	3680	/uL	( 4000 - 10000 )

#### Formule sanguine

Neutrophiles	:	55,6 %	2046,00 /mm <sup>3</sup>	( 2000 - 7500 )
Eosinophiles	:	1,1 %	40,00 /mm <sup>3</sup>	( 100 - 400 )
Basophiles	:	0,3 %	11,00 /mm <sup>3</sup>	( Inférieur à 100 )
Lymphocytes	:	29,1 %	1071,00 /mm <sup>3</sup>	( 1500 - 4000 )
Monocytes	:	13,9 %	512,00 /mm <sup>3</sup>	( 200 - 800 )

### ANALYSES D'HEMOSTASE-COAGULATION

#### Valeurs Usuelles

#### D-DIMERES

: 858,29 ng/ml ( Inférieur à 500 )

(Technique : ELFA/MiniVidas BIOMERIEUX)

NB : Valeurs de référence pour les patients > 50ans : < Age x 10

**LABORATOIRE HAY HASSANI**  
**Dr. Samira BENBRAHIM**  
Imm. B28 N°1 Bd. Ibn Sina - Hay Hassani  
Tél. : 05 22 89 69 87 - 05 22 93 32 21





Dossier N° : 071220-063

Mme DRAIJA Fatima

Page : 2/3

**ANALYSES DE BIOCHIMIE (SANG)**

				Valeurs Usuelles
CRP : PROTEINE-C REACTIVE	:	12,00	mg/l	( Inférieur à 6 )
UREE	:	0,29	g/l	( 0,15 - 0,39 )
		4,83	mmol/l	( 2,5 - 6,5 )
CREATININE	:	6,00	mg/l	( 6 - 13 )
		53,10	μmol/l	( 53,1 - 97,35 )

**IONOGRAMME SANGUIN**

PROTIDES TOTAUX	:	78,00	g/l	( 64 - 83 )
SODIUM	:	131,60	mmol/l	( 135 - 145 )
POTASSIUM	:	4,08	mmol/l	( 3,5 - 5,5 )
RESERVE ALCALINE	:	22,60	mmol/l	( 22 - 29 )
CALCIUM	:	96,80	mg/l	( 86 - 108 )
		2,42	mmol/l	( 2,15 - 2,58 )

**BILIRUBINE TOTALE ET CONJUGUEE**

Bilirubine Totale	:	4,2	mg/l	( Inférieur à 12,3 )
		7,18	μmol/l	( Inférieur à 21 )
Bilirubine Directe ( Conjugée )	:	1,40	mg/l	( Inférieur à 4 )
		2,39	μmol/l	( Inférieur à 3,42 )
Bilirubine Indirecte (Libre)	:	2,80	mg/l	( Inférieur à 8 )
		4,79	μmol/l	( Inférieur à 13,68 )
SGOT/ASAT aspartate aminotransférase	:	23,00	UI/l	( Inférieur à 40 )
SGPT/ALAT alanine-aminotransférase :	:	11,00	UI/l	( Inférieur à 41 )
GGT (Gamma glutamyl transférase)	:	17,00	UI/l	( 8 - 31 )
LIPASE	:	40,00	U/I	( Inférieur à 38 )
TROPONINE I (H.S)	:	<1,50	ng/l	

(Technique : ELFA/MINIVIDAS BIOMERIEUX)

**NB: Changement de Technique et de valeurs de référence.**

Interprétation

T0 < 2ng/l ou T0 et T2h < 6ng/l	: Exclusion
2ng/l < T0 < 100 ng/l	Valeur Prédictive Négative
	Zone d'observation
	Patients avec suspicion d'infarctus du myocarde sans élévation du segment ST
T0 > ou = 100 ng/l ou T2h-T0 > ou = 10ng/l	Inclusion
	Valeur Prédictive Positive

**LABORATOIRE HAY HASSANI**  
**Dr. Samira BENBRAHIM**  
N°1 Ed. Ibn Sina - Hay Hassani  
Tél. : 05 22 89 69 87 - 05 22 93 32 21



**Dr. Samira BENBRAHIM**

Pharmacien Biologiste

Diplôme Université Paris Descartes

DU Assurance de la qualité en biologie médicale

DU Auditeur qualité en biologie médicale

Dossier N° : 071220-063

Mme DRAIJA Fatima

Page : 3/3

**ANALYSES D'IMMUNOLOGIE-SEROLOGIE**

**FERRITINE**

(Technique : ELFA/Minividas Biomerieux)

: 27,99 ng/ml

( 20 - 250 )

**LABORATOIRE HAY HASSANI**  
**Dr. Samira BENBRAHIM**  
Imm. B28 N° 1 - Hay Hassani  
Tél. : 05 22 89 69 87 - 05 22 93 32 21



# LABORATOIRE HAY HASSANI

D'analyses Médicales et Biologiques

Immeuble B28, RDC N° 1, Bd. Ibn Sina - Hay Hassani - Casablanca

## Facture

Facture N°: 2020-006167

Date 07/12/2020

Patient Mme DRAIJA Fatima

Date Prélèvement : 07/12/2020

Analyses	Valeur en B	Montant
HÉMOGRAMME : NFS + PLQ	80	107,20
D-DIMERES	200	268,00
CRP : PROTEINE-C REACTIVE	100	134,00
URÉE	30	40,20
CREATININE	30	40,20
IONOGRAMME SANGUIN	160	214,40
BILIRUBINE TOTALE ET CONJUGUEE	70	93,80
SGOT/ASAT aspartate aminotransférase	50	67,00
SGPT/ALAT alanine-aminotransférase :	50	67,00
GGT (Gamma glutamyl transférase)	50	67,00
LIPASE	100	134,00
TROPONINE I	250	335,00
FERRITINE	250	335,00
<b>Total B</b>	1420	1 902,80
<b>APB</b>	1,5	25,00
<b>Majoration de garde</b>		
<b>Total</b>		1 927,80

Note d'honneur: Mille neuf cent vingt-sept dirhams 80 centimes\*\*\*

LABORATOIRE HAY HASSANI  
Dr. S. ENBRAHIM  
Imm. B28 N° 1, Bd. Ibn Sina - Hay Hassani  
Tél : 0522 93 3 3 1  
0988