

RECOMMANDATIONS IMPORTANTES A LIRE POUR ACTIVER LES REMBOURSEMENTS ET EVITER LES REJETS

Conditions générales :

Le cadre réservé à l'adhérent doit être dûment renseigné.
Le cadre réservé au médecin doit être renseigné par le praticien lui-même notamment la nature de la maladie.
La validité de la feuille de soins est limitée à 3 mois à compter de la première consultation.
L'entente préalable est exigée pour toute hospitalisation médicale, chirurgicale, soins dentaires spéciaux, extractions multiples, parodontie orthodontie, prothèses dentaires, prothèses auditives ou orthopédiques ainsi que pour tous les actes effectués en série.
En cas d'accident, une déclaration précisant les causes et circonstances de l'accident est à joindre à la feuille de soins.

Pharmacie :

Les vignettes des médicaments doivent être obligatoirement jointes aux ordonnances.
Pour les médicaments sans vignettes une facture de la pharmacie doit être jointe.

Pathologie et Biologie :

La facture ainsi qu'une copie des résultats des analyses ou du compte rendu (sous pli confidentiel) doivent être jointes à l'ordonnance médicale pour toute demande de remboursement.
Un pli confidentiel du médecin prescripteur des analyses ou radios peut être demandé par le médecin conseil de la mutuelle.

Optique :

L'ordonnance du médecin prescripteur et la facture de l'opticien sont à joindre à la feuille de soins.

Rééducation :

L'entente préalable renseignée par le médecin prescripteur est exigée avant le début des séances de rééducations.

Pour le remboursement, la facture et le calendrier des séances effectuées sont à joindre à la feuille de soins.

Dentaire :

En cas de prothèses ou de traitement canalaires, l'accord préalable renseigné sur la feuille de soins est obligatoire avant le début de traitement.

La facture doit être jointe à la feuille de soins pour toute demande de remboursement.

La radio-après soins est obligatoire en cas de prothèses ou de traitement canalaires.

Maladie et Affection Longue Durée ALD et ALC :

La déclaration de maladie chronique doit être renseignée par le médecin prescripteur et renouvelée tous les 6 mois.



Déclaration de Maladie

N° P19- 054732

☒ Maladie

☐ Dentaire

☐ Optique

☐ Autres

Cadre réservé à l'adhérent (e)

Matricule : 9441 Société : RAM

☒ Actif ☐ Pensionné(e) ☐ Autre

Nom & Prénom : EL MONTAGIO Loh

Date de naissance : 30/03/1966

Adresse :

Tél : 0619939553 Total des frais engagés : 1459 Dhs

Cadre réservé au Médecin

Cachet du médecin :

Date de consultation : 21/12/2020

Nom et prénom du malade : EL MONTAGIO Loh

Lien de parenté : ☐ Lui-même ☒ Conjoint ☐ Enfant

Nature de la maladie :

En cas d'accident préciser les causes et circonstances :

Dans le cas où la maladie aurait un caractère confidentiel, communiquer les renseignements sous pli confidentiel à l'attention du médecin conseil de la Mutuelle.

J'atteste sur l'honneur l'exactitude des renseignements portés sur la présente déclaration. Je déclare avoir pris connaissance de la clause relative à la protection des données personnelles.

Fait à : Casablanca 22/12/2020 Le : 22/12/2020

Signature de l'adhérent(e) :

RELEVÉ DES FRAIS ET HONORAIRES

Dates des Actes	Natures des Actes	Nombre et Coefficient	Montant détaillé des Honoraires	Cachet et signature du Médecin attestant le Paiement des Actes
11/12/22	ECG	250		Dr. BENJELLOUN Mohammed CARDIOLOGUE Bd Al Qods Ain Chock 511 Jardin Al Qods Concessionnaire RENALIT (En Face poste Police et concessionnaire RENALIT) Tel: 0522 52 57 45 - Gsm: 0522 52 57 45

EXECUTION DES ORDONNANCES

Cachet du Pharmacien ou du Fournisseur	Date	Montant de la Facture
	11/12/22	409,80

ANALYSES - RADIOGRAPHIES

Cachet et signature du Laboratoire et du Radiologue	Date	Désignation des Coefficients	Montant des Honoraires
	11/12/22	Holter	800 DA

AUXILIAIRES MEDICAUX

Cachet et signature du Praticien	Date des Soins	Nombre				Montant détaillé des Honoraires
		A M	P C	I M	I V	

RELEVÉ DES FRAIS ET HONORAIRES

Le praticien est prié de préciser la dent traitée, l'acte pratiqué en indiquant la nature des soins.

Important :

Veillez joindre les radiographies en cas de prothèses ou de traitement canaux, ainsi que le bilan de

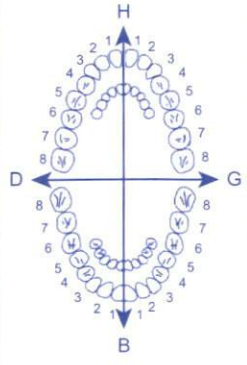
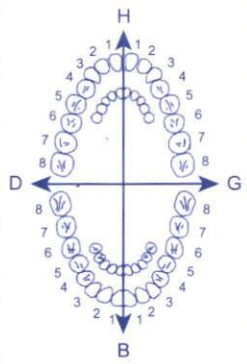
SOINS DENTAIRES	Dents Traitées	Nature des Soins	Coefficient														
				COEFFICIENT DES TRAVAUX													
				MONTANTS DES SOINS													
				DEBUT D'EXECUTION													
				FIN D'EXECUTION													
O.D.F PROTHESES DENTAIRES	DETERMINATION DU CCEFFICIENT MASTICATOIRE																
	<table border="1"> <tr> <td colspan="2">H</td> </tr> <tr> <td>25533412</td> <td>21433552</td> </tr> <tr> <td>00000000</td> <td>00000000</td> </tr> <tr> <td>D</td> <td>G</td> </tr> <tr> <td>00000000</td> <td>00000000</td> </tr> <tr> <td>35533411</td> <td>11433553</td> </tr> <tr> <td colspan="2">B</td> </tr> </table>		H		25533412	21433552	00000000	00000000	D	G	00000000	00000000	35533411	11433553	B		Coefficient des Travaux
	H																
	25533412	21433552															
	00000000	00000000															
	D	G															
	00000000	00000000															
	35533411	11433553															
	B																
	[Création, remont, adjonction] Fonctionnel, Thérapeutique, nécessaire à la profession		MONTANTS DES SOINS														
			DATE DU DEVIS														
		DATE DE L'EXECUTION															

VISA ET CACHET DU PRATICIEN ATTESTANT LE DEVIS

VISA ET CACHET DU PRATICIEN ATTESTANT L'EXECUTION

Dr BENJELLOUN Mohammed Karim

Spécialiste des Maladies du Cœur et des Vaisseaux
Hypertension Artérielle, ECG (Tracé du cœur)
Cholestérol, Holter ECG et Tensionnel
Diplômé d'Echocardiographie Doppler
BORDEAUX



الدكتور بن جلون محمد كريم

اختصاصي في أمراض القلب و الشرايين
والضغط الدموي - الكولسترول...
التخطيط الكهربائي للقلب، الهولتر
الفحص بالصدى
جامعة بوردو

Casablanca, le :

N° EL Prostefin 18/2022
Dr. BENJELLOUN Mohammed Karim
511, Jardins Al Qods (Ain Chok)
(En Face pôle Police et concessionnaire RENAULT)
Tél: 0522 52 57 45 - Gsm: 0612 65 13 15

UT.AV : 07 2022

P.P.V.

136 60

LOT N°: 1278873

136,60/

Amlor 5 18 (336)

136.60 x3
409.80



Dr. BENJELLOUN Mohammed Karim
CARDIOLOGIE
Bd Al Qods (Ain Chok)
(En Face pôle Police et concessionnaire RENAULT)
Tél: 0522 52 57 45 - Gsm: 0612 65 13 15

UT.AV : 07 2022

P.P.V.

136 60

LOT N°: 1278873

136,60/

UT.AV :

P.P.V.

136 60

LOT N°: 1278873

136,60/

Dr BENJELLOUN Mohammed Karim

Spécialiste des Maladies du Cœur et des Vaisseaux

Hypertension Artérielle, ECG (tracé du cœur)

Cholestérol, Holter ECG et Tensionnel

Diplômé d'Echocardiographie Doppler

BORDEAUX



الدكتور بن جلون محمد كريم

اختصاصي في أمراض القلب والشرابيين

والضغط الدموي - الكوليسترول

التخطيط الكهربائي للقلب، الهولتر

الفحص بالصدى

جامعة بوردو

Casablanca, le 11-12-2020

FACTURE N° : 43 / 8 :

LE DOCTEUR BENJELLOUN MOHAMMED KARIM a perçu de :

MME / MR :

EL Moataza

LA SOMME DE

800 DA

Pour

Holter tensionnel

Dr BENJELLOUN Mohammed Karim

Spécialiste des Maladies du Cœur et des Vaisseaux
Hypertension Artérielle, ECG (Tracé du cœur)
Cholestérol, Holter ECG et Tensionnel
Diplômé d'Echocardiographie Doppler
BORDEAUX



الدكتور بن جلون محمد كريم

اختصاصي في أمراض القلب و الشرايين
والضغط الدموي - الكولسترول...
التخطيط الكهربائي للقلب، الهولتر
الفحص بالصدى
جامعة بوردو

Casablanca, le :

Mr EL M...

Dr. BENJELLOUN Mohammed Karim
CARDIOLOGUE
Bd. Al Qods (Ain Chock)
511 Jardin Al Qods Californie Apt 38
(En Face porte Police et concessionnaire RENAULT)
Tél: 0522 52 57 45 - GSM: 0612 65 13 15

Brachin

tension Artérielle labile

=>

Holter tensionnel

Dr. BENJELLOUN Mohammed Karim
CARDIOLOGUE
Bd. Al Qods (Ain Chock)
511 Jardin Al Qods Californie Apt 38
(En Face porte Police et concessionnaire RENAULT)
Tél: 0522 52 57 45 - GSM: 0612 65 13 15

Dr. BENJELLOUN Mohammed Karim
CARDIOLOGUE
Bd. Al Qods (Ain Chock)
511 Jardin Al Qods Californie Apt 38
(En Face porte Police et concessionnaire RENAULT)
Tél: 0522 52 57 45 - GSM: 0612 65 13 15

Rapport de pression artérielle ambulatoire

Nom : el moataqid ID : brahim
Début du test : 2020/12/11 13:18 Fin du test : 2020/12/12 12:00 Durée : 22Heure42Minute

Information patient

ID : brahim Âge :
Nom : el moataqid Homme/Femme : Male
Adresse : Taille : --cm
Poids : --kg
N° sortie patient : Nationalité :
N° d'entrée : Date de naissance :
N° de lit : Téléphone :
Département No. : Email :

Médicaments actuels

Examiner le résultat

Toutes les moyennes de BP : 112.8/69.3mmHg
Moyennes Bp du jour : 117.1/72.1mmHg Seuil BP : 140/90mmHg
Moyennes Bp de Nuit : 101.5/61.8mmHg Seuil BP : 120/80mmHg
Valeur de charge BP de jour : Normale<40% Valeur de charge BP de nuit : Normale<50%
SYS(>140mmHg) 6.9% SYS(>120mmHg) 9.1%
DIA(>90mmHg) 6.9% DIA(>80mmHg) 9.1%
SYS Maximum 149mmHg Heure 2020/12/12 11:00 SYS Minimum 91mmHg Heure 2020/12/12 06:45
Maximum DIA 92mmHg Heure 2020/12/12 11:30 Minimum DIA 51mmHg Heure 2020/12/11 22:30
Rythme circadien BP:SYS Nuit Des 13.3% DIA Nuit Des. 14.3% Normal:10%-15%
BP CV : Tous:SYS 12.5% DIA 16.3% Index athérogène : 0.3
Jour:SYS 11.1% DIA 14.8%
Nuit:SYS 9.9% DIA 15.2%

Commentaires & diagnostique

- profil tensionnel systolique normal.
PA : 113/69.

Docteur

Assistant

Date

Rapport de pression artérielle ambulatoire

Nom : el moataqid ID : brahim
Début du test : 2020/12/11 13:18 Fin du test : 2020/12/12 12:00 Durée : 22Heure42Minute

Tendance BP

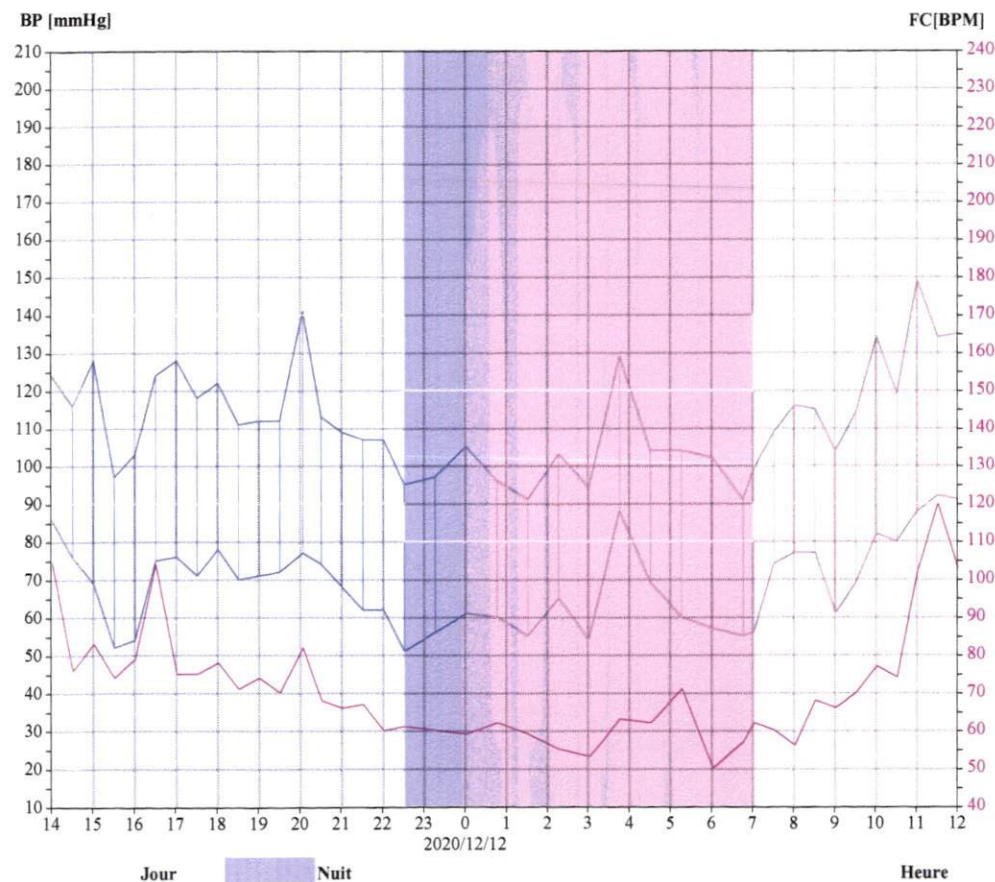

Rapport de pression artérielle ambulatoire

Nom : el moataqid ID : brahim
Début du test: 2020/12/11 13:18 Fin du test 2020/12/12 12:00 Durée: 22Heure42Minute

Histogramme(Tout)

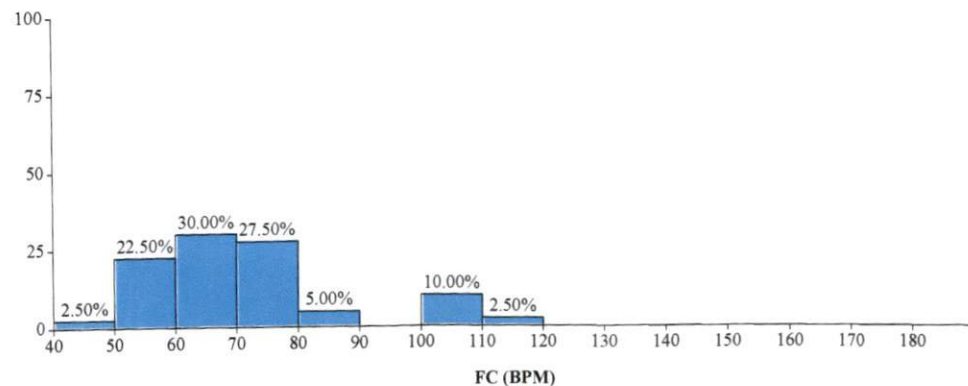
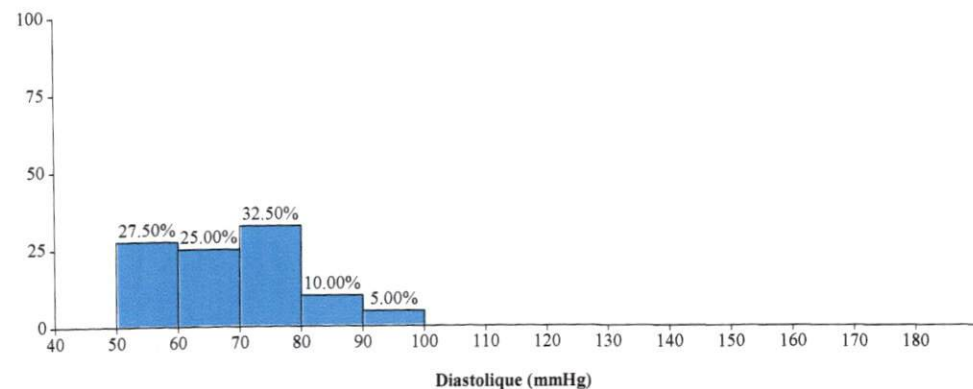
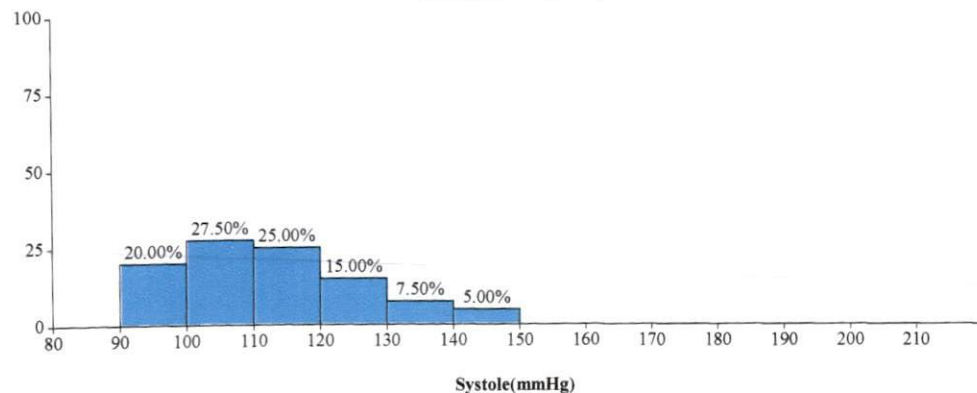

Rapport de pression artérielle ambulatoire

Nom : el moataqid ID : brahim
Début du test: 2020/12/11 13:18 Fin du test 2020/12/12 12:00 Durée: 22Heure42Minute

Camembert(Tout)

Max: 149(mmHg)(11:00)
Min: 91(mmHg)(06:45)
Moy: 112.78(mmHg)

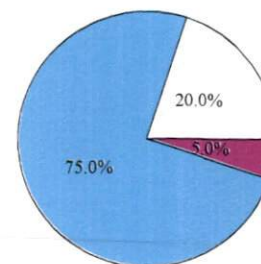

140 Haut
100-140 mmHg
100 Bas

Systole (mmHg)

Max: 92(mmHg)(11:30)
Min: 51(mmHg)(22:30)
Moy: 69.28(mmHg)

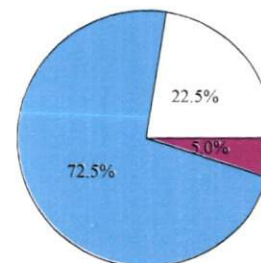

90 Haut
60-90 mmHg
60 Bas

Diastole (mmHg)

Max: 120(BPM)(11:30)
Min: 50(BPM)(06:00)
Moy: 71.90(BPM)

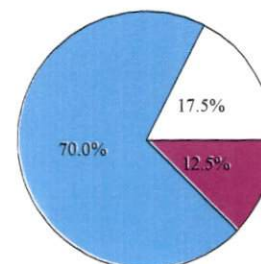

100 Haut
60-100 BPM
60 Bas

FC (bpm)

Rapport de pression artérielle ambulatoire

Nom : el moataqid ID : brahim
 Début du test: 2020/12/11 13:18 Fin du test 2020/12/12 12:00 Durée: 22Heure42Minute

Données Mesurées

Num	Date	Heure	Sys	Moy	Dia	PP	FC	Etat	Commentaire
1	2020/12/11	14:00	124	99	86	38	105	0	
2	2020/12/11	14:30	116	89	76	40	76	0	
3	2020/12/11	15:00	128	84	69	59	83	0	
4	2020/12/11	15:30	97	67	52	45	74	0	
5	2020/12/11	16:00	103	69	54	49	79	0	
6	2020/12/11	16:30	124	87	75	49	104	0	
7	2020/12/11	17:00	128	94	76	52	75	0	
8	2020/12/11	17:30	118	85	71	47	75	0	
9	2020/12/11	18:00	122	92	78	44	78	0	
10	2020/12/11	18:30	111	83	70	41	71	0	
11	2020/12/11	19:00	112	85	71	41	74	0	
12	2020/12/11	19:30	112	84	72	40	70	0	
13	2020/12/11	20:03	141	98	77	64	82	0	
14	2020/12/11	20:30	113	88	74	39	68	0	
15	2020/12/11	21:00	109	80	68	41	66	0	
16	2020/12/11	21:30	107	77	62	45	67	0	
17	2020/12/11	22:00	107	76	62	45	60	0	
18	2020/12/11	22:30	95	68	51	44	61	0	
19	2020/12/11	23:15	97	68	56	41	60	0	
20	2020/12/12	00:00	105	76	61	44	59	0	
21	2020/12/12	00:45	96	74	60	36	62	0	
22	2020/12/12	01:30	91	69	55	36	59	0	
23	2020/12/12	02:15	103	77	65	38	55	0	
24	2020/12/12	03:00	94	70	54	40	53	0	
25	2020/12/12	03:45	129	102	88	41	63	0	
26	2020/12/12	04:30	104	80	69	35	62	0	
27	2020/12/12	05:15	104	73	60	44	71	0	
28	2020/12/12	06:00	102	72	57	45	50	0	
29	2020/12/12	06:45	91	69	55	36	57	0	
30	2020/12/12	07:00	99	70	56	43	62	0	
31	2020/12/12	07:30	109	84	74	35	60	0	
32	2020/12/12	08:00	116	90	77	39	56	0	
33	2020/12/12	08:30	115	90	77	38	68	0	
34	2020/12/12	09:00	104	76	61	43	66	0	
35	2020/12/12	09:30	114	84	69	45	70	0	
36	2020/12/12	10:00	134	101	82	52	77	0	
37	2020/12/12	10:30	119	93	80	39	74	0	
38	2020/12/12	11:00	149	106	88	61	102	0	
39	2020/12/12	11:30	134	104	92	42	120	0	
40	2020/12/12	12:00	135	106	91	44	102	0	

AUTO 10mm/mV

I



II

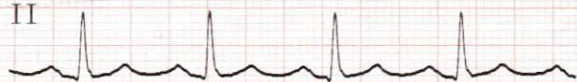

III



aVR



aVL

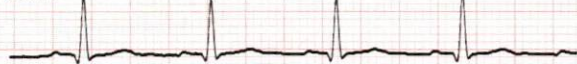

aVF



25mm/s AC50Hz+EMG35Hz+DFT

10mm/mV

*1

V2



V3



V4



V5



V6



Dr BENJELOUN mohammed karim

2020-12-11 12:22

ID:EL MOATAQID

Nom: BRAHIM

Sexe: _____

Age: _____

Taille: _____

cm Poids: _____

kg SYS/DIA: _____/_____

mmHg

FC

[bpm]: 90

Intervalle PR

[ms]: 187

Durée P

[ms]: 142

Durée QRS

[ms]: 100

Durée T

[ms]: 200

QT/QTc

[ms]: 357/438

Axe P/QRS/T

[deg]: 61.9/26.4/36.0

R(V5)/S(V1)

[mV]: 2.42/0.67

R(V5)+S(V1)

[mV]: 3.09

<<Conclusions>>

Médecin _____