

RECOMMANDATIONS IMPORTANTES A LIRE POUR ACTIVER LES REMBOURSEMENTS ET EVITER LES REJETS

Conditions générales :

- Le cadre réservé à l'adhérent doit être dûment renseigné.
- Le cadre réservé au médecin doit être renseigné par le praticien lui-même notamment la nature de la maladie.
- La validité de la feuille de soins est limitée à 3 mois à compter de la première consultation.
- L'entente préalable est exigée pour toute hospitalisation médicale, chirurgicale, soins dentaires spéciaux, extractions multiples, parodontie orthodontie, prothèses dentaires, prothèses auditives ou orthopédiques ainsi que pour tous les actes effectués en série.
- En cas d'accident, une déclaration précisant les causes et circonstances de l'accident est à joindre à la feuille de soins.

Pharmacie :

- Les vignettes des médicaments doivent être obligatoirement jointes aux ordonnances.
- Pour les médicaments sans vignettes une facture de la pharmacie doit être jointe.

Radiologie et Biologie :

- La facture ainsi qu'une copie des résultats des analyses ou du compte rendu (sous pli confidentiel) doivent être jointes à l'ordonnance médicale pour toute demande de remboursement.
- Un pli confidentiel du médecin prescripteur des analyses ou radios peut être demandé par le médecin conseil de la mutuelle.

Optique :

- L'ordonnance du médecin prescripteur et la facture de l'opticien sont à joindre à la feuille de soins.

Rééducation :

- L'entente préalable renseignée par le médecin prescripteur est exigée avant le début des séances de rééducations.
- Pour le remboursement, la facture et le calendrier des séances effectuées sont à joindre à la feuille de soins.

Dentaire :

- En cas de prothèses ou de traitement canalaires, l'accord préalable renseigné sur la feuille de soins est obligatoire avant le début de traitement.
- La facture doit être jointe à la feuille de soins pour toute demande de remboursement.
- La radio-après soins est obligatoire en cas de prothèses ou de traitement canalaires.

Maladie et Affection Longue Durée ALD et ALC :

- La déclaration de maladie chronique doit être renseignée par le médecin prescripteur et renouvelée tous les 6 mois.

Adresses Mails utiles

- Réclamation : contact@mupras.com
- Prise en charge : pec@mupras.com
- Adhésion et changement de statut : adhesion@mupras.com

La MUPRAS garantit le respect de la loi n° 09-08 relative à la protection des personnes physiques à l'égard du traitement des données à caractère personnel.

MUPRAS : Centre Allal Ben Abdellah - 6ème Etage Angle Rue Mohamed Fakir et Rue Allal Ben Abdellah - Quartier de l'Horloge Casablanca 20000 - Tél. : 05 22 20 45 45 (LG) - Fax : 05 22 22 78 18 - www.mupras.com



Déclaration de Maladie

N° W19-507121

N°D 15150

☒ Maladie ☐ Dentaire ☐ Optique ☐ Autres

Cadre réservé à l'adhérent (e)

Matricule : 8434 Société :

☐ Actif ☐ Pensionné(e) ☐ Autre :

Nom & Prénom : Kellou ABDELLAH

Date de naissance :

Adresse :

Tél. : 06.08.89.62.08 Total des frais engagés : Dhs

Cadre réservé au Médecin

Cachet du médecin :

Date de consultation : /

Nom et prénom du malade : Majda Age :

Lien de parenté : ☐ Lui-même ☐ Conjoint ☐ Enfant

Nature de la maladie :

En cas d'accident préciser les causes et circonstances :

Dans le cas où la maladie aurait un caractère confidentiel, communiquer les renseignements sous pli confidentiel à l'attention du médecin conseil de la Mutuelle.

J'atteste sur l'honneur l'exactitude des renseignements portés sur la présente déclaration. Je déclare avoir pris connaissance de la clause relative à la protection des données personnelles.

Fait à : Le : 03 JAN. 2020

Signature de l'adhérent(e) :

06.08.89.62.08

Veuillez joindre les radiographies en cas de prothèses ou de traitement canaux, ainsi que le bilan de l'ODE

SOINS DENTAIRES		Dents Traitées	Nature des soins	Coefficient	Coefficient des travaux																				
					<input type="text"/> Montant des soins <input type="text"/> Début d'exécution <input type="text"/> Fin d'exécution <input type="text"/>																				
O.D.F. Prothèses dentaires		Détermination du coefficient masticatoire			Coefficient des travaux																				
		<table border="1"> <thead> <tr> <th colspan="2">H</th> <th colspan="2">G</th> </tr> </thead> <tbody> <tr> <td>25533412</td> <td></td> <td>21433552</td> <td></td> </tr> <tr> <td>00000000</td> <td></td> <td>00000000</td> <td></td> </tr> <tr> <td>00000000</td> <td></td> <td>00000000</td> <td></td> </tr> <tr> <td>35533411</td> <td></td> <td>11433553</td> <td></td> </tr> </tbody> </table>			H		G		25533412		21433552		00000000		00000000		00000000		00000000		35533411		11433553		<input type="text"/> Montant des soins <input type="text"/> Date du devis <input type="text"/> Fin de <input type="text"/>
H		G																							
25533412		21433552																							
00000000		00000000																							
00000000		00000000																							
35533411		11433553																							
		(Création, Remont, adjonction) Fonctionnel thérapeutique nécessaire à la profession																							

 **MUPRAS**
Mutuelle de Prévoyance
& d'Actions Sociales
de Royal Air Maroc

DATE DE DEPOT

...../...../201..

A REMPLIR PAR L'ADHERENT		Mle	2454
Nom & Prénom		Kenboui Abdellah.	
Fonction	Phones		
Mail			

MEDICIN		Prénom du patient	
Adhérent <input type="checkbox"/>	Conjoint <input type="checkbox"/>	Enfant <input type="checkbox"/>	Age
Nature de la maladie			Date
Affection psy chronique			Date 1ère visite
S'agit-il d'un accident : Causes et circonstances			
Nature des actes		Nbre de Coefficient	Montant détaillé des honoraires
			—

PHARMACIE	Date	17/04/2016 C. CASABLANCA
Montant de la facture		

ANALYSES - RADIOGRAPHIES		Date :
Désignation des Coefficients	Montant détaillé des Honoraires	
.....	

AUXILIAIRES MEDICAUX				Date
Nombre				Montant détaillé des Honoraires
AM	PC	IM	IV	
du 01/12/19	16	1	1	14252
du 03/12/19	N°13535	1	1	14252

Date 1ère visite

M. ELWAR Mohamed Yassine
M. Elwar Mohamed Yassine
Né le 07/08/48 à Casablanca
Rég. Résidence N° 05-778483
Profession : Spécialiste en Strylatrie
Hab. 7 Anni. 2ème Etage St Maalrouf
Casablanca - Tel.

Boutique Aïn Borja
 25, Boulevard Aïn Borja
 CASABLANCA
 Tel: 05 22 41 63 63 Fax: 05 22 40 51

CLINIQUE CASABLANCA AIN BORJA



090062894

CASABLANCA Le : 03-12-2019

Facture N° 13535/19

A. Identification

N° Dossier : 19L0121051
N° Identifiant : 014551/19
Nom & Prénom : M. KENFAOUI MAJDA
C.I.N :
Adresse : IMM 26 APPT 10 MARINA AGADIR

C. Débiteur

page 1/1

Organisme : Payant

N° d'affiliation :
N° d'immatriculation :
N° Prise en charge :

D. Période d'Hospitalisation

Date Entrée : 01-12-2019
Date Sortie : 03-12-2019

B. Assuré

Lien avec l'assuré : Lui même
Nom prénom : KENFAOUI MAJDA

Médecin traitant : DR . TYAL MOHAMED HACHEM

Traitement : HOSPITALISATION

Qté	Prestations	Observation	Prix U.	L.C.	Coef	Total
REANIMATION						
1	REANIMATION		1 800,00			1 800,00
Total Rubrique :						1 800,00
PHARMACIE INTERNE						
1	PHARMACIE		3 747,37			3 747,37
Total Rubrique :						3 747,37
PRESTATIONS						
1	ECG		200,00			200,00
1	AIDE MED. INF. K5		300,00			300,00
1	PERFUSION K5		200,00			200,00
Total Rubrique :						700,00
INTERVENTION						
1	MINI SUITE 2		2 100,00			2 100,00
Total Rubrique :						2 100,00
						8 347,37
PARTIE CLINIQUE :						
LABO EXTERNE						
1	HPC LABO		2 705,15			2 705,15
Total Rubrique :						2 705,15
HONORAIRES MEDICAUX						
2	DR. ANWAR M'HAMED YASSINE (PSYCHIATRIE)		600,00			1 200,00
1	DR. BENMIMOUN MOSTAFA (INTERNISTE)		500,00			500,00
Total Rubrique :						1 700,00
HONORAIRES ANESTHESISTES						
1	DR. REANIMATEUR REA (ANESTHESIE-REANIMATION)		1 500,00			1 500,00
Total Rubrique :						1 500,00
						5 905,15
PARTIE HONORAIRES ET ACTES EXTERNES :						
TOTAL GENERAL						14 252,52

Arrêté la présente facture à la somme de :

QUATORZE MILLE DEUX CENT CINQUANTE-DEUX DIRHAMS CINQUANTE-DEUX CENTIMES

Cachet et Signature

Clinique Aïn Borja
25, Boulevard Ifni Aïn Borja
CASABLANCA
Tél: 05 22 41 63 63 - Fax: 05 22 40 11 12

CLINIQUE CASABLANCA AIN BORJA

NOTE D'HONORAIRE

Date d'entrée: 01-12-2019

DR. ANWAR M'HAMED Yassine

PATIENT : M. KENFAOUI MAJDA

HONORAIRES : 1 200,00 Dh
(MILLE DEUX CENTS DIRHAMS)

Dr ANWAR M'hamed Yassine
Médecin Spécialiste en Psychiatrie
Bd. Abou Bakr El Kadiri Résidence Naim
Imme. 7 Appt. 2 1er Etage Sidi Maarouf
Casablanca TEL: 704607848 36

CLINIQUE CASABLANCA AIN BORJA

NOTE D'HONORAIRE

Date d'entrée: 01-12-2019

DR. BENMIMOUN Mostafa

PATIENT : M. KENFAOUI MAJDA

HONORAIRES : 500,00 Dh
(CINQ CENTS DIRHAMS)

Docteur Mostafa BENMIMOUN
MEDECINE INTERNE
27, Rue Ilyas Abou Madi (Bd B. Roudani)
Casablanca / Tel: 0522 29 82 28
091166298

Clinique
CASABLANCA AÏN BORJA
Multidisciplinaire

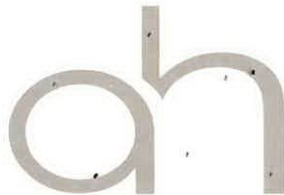

صحة
الدار البيضاء عين برجة
متعددة الاختصاصات

Casablanca, le 01/12/19

Mme. Kenfaoui Hajer.

- Ecg.

Clinique Aïn Borja

25, Boulevard Ifni Aïn Borja

CASABLANCA (F)

Tél: 05 22 41 63 63 - Fax: 05 22 40 11 12

Dr. Sidi Youssef EL ALAOUI
Médecin Généraliste Réanimateur

Docteur Anwar M'hamed Yassine

Médecin Spécialiste en psychiatrie

Diplômé en thérapies cognitives et comportementales

Diplômé en addictologie

Ancien médecin interne en France

Ex-chef de service de psychiatrie à Laayoune



الدكتور أنوار أحمد ياسين

طبيب إختصاصي في الأمراض النفسية

أخصائي في العلاج السلوكي والمعرفي

أخصائي في طب الإدمان

طبيب داخلي في فرنسا سابقا

رئيس مصلحة الأمراض النفسية بالعيون سابقا

ORDONNANCE

Compte-rendu d'hospitalisation

Casablanca, le

03/12/2019

Mlle KENFAOUI MAGDA a été hospitalisée à la clinique CASABLANCA AIN BORDJA du 01/12/2019 au 03/12/2019. La patiente présentait une symptomatologie évoquant un trouble psychotique aigü. Elle a été mise sous traitement antipsychotiques. Elle a été déclarée sortante à la date de ce jour.

Dr ANWAR M'hamed Yassine
Médecin Spécialiste en Psychiatrie
Bd Abou Bakr El Kadiri, Résidence Naim, Imm. 7, Appt. 2, 1er étage, Sidi Maarouf, Casablanca - Tél : 05 22 78 48 36

شارع أبو بكر القادري، إقامة النعيم، عمارة 7، الشقة 2، الطابق الأول، سيدي معروف، الدار البيضاء

Bd Abou Bakr El Kadiri, Résidence Naim, Imm. 7, Appt. 2, 1er étage, Sidi Maarouf, Casablanca

Tél. : 0522.78.48.36 - GSM : 06.53.85.08.24 - E-mail : dr.anwar.psychiatre@gmail.com

Facture

Casablanca, le 02/12/2019

N° facture 2019-03071

Date prélèvement : 01/12/2019

Mr KENFAOUI MAJDA

Code Acte	Designation Acte	Cotation	Montant
NFS	NUMERATION FORMULE SANGUINE	80	107,20
TRIG	TRIGLYCERIDES	60	80,40
CREA	Créatinine	30	40,20
UREE	UREE	30	40,20
IONO	IONOGRAMME SANGUIN	160	214,40
CPK	CREATININE PHOSPHOKINASE	100	134,00
ASAT	GOT/ASAT	50	67,00
ALAT	GPT/ALAT	50	67,00
GGT	GAMMA GT	50	67,00
TSH	TSH-us : Thyréostimuline-Hormone	250	335,00
T4	FT4 : THYROXINE LIBRE	200	268,00
BHCG	Dosage de la Bêta-HCG Plasmatique	250	335,00
HIV	SEROLOGIE HIV I ET II	200	268,00
VDRL	VDRL	30	40,20
TPHA	TPHA	50	67,00
AGHBS	SEROLOGIE HEPATITE B: Antigène HBs	120	160,80
ACHCV	AC ANTI HCV (hepatite virale C)	300	402,00
S	Prélèvement sang veineux	1	11,75
		Total	2 705,15

Arrêtée la présente facture à la somme de : Deux mille sept cent cinq dirhams 15 centimes***

Pr. MRABET Mustapha
Spécialiste en Biologie Médicale
HPC Aïn Sebaâ
Ex. PES FMP Rabat
ex chef de service à l'HMIMV Rabat
INRE : 107160012

Casablanca, le 01/12/19

Mme. Kenfouchi Hajja.

- NFS
- Urée / créatinine.
- Ionogramme complet.
- cPK / Trig.
- ASAT / ALAT.
- Gamma GT
- TSH / T4
- BACG. / HbN
- VDRL / TPHA.
- AG HBS / ACHCv

Clinique Aïn Borja
25, Boulevard Ifni Aïn Borja
CASABLANCA (F)
Tél: 05 22 41 63 63-Fax: 05 22 40 11 12

Dr. Saïd Youssef EL ALAOUI
Anesthésiste Réanimateur



Casablanca, le 02/12/2019

Compte rendu d'analyses

Dossier N° : 011219-041 Pvt du: 01/12/2019 18:38 ***

Mr KENFAOUI MAJDA

IPP Patient :5830/19

Patient Clinique : Hopital Privé Casablanca Ain Sebaa

Prescrit par DrCAB

Page : 1/4

HEMATOLOGIE

Valeurs Usuelles

Antériorité

NUMERATION FORMULE SANGUINE

NUMERATION

Globules blancs	:	7900	/mm ³	(4000 - 10000)
Globules rouges	:	4,19	10 ⁶ /mm ³	(4,44 - 5,61)
Hémoglobine	:	14,70	g/dl	(13,5 - 16,9)
Hématocrite	:	40,20	%	(40 - 49)
VGM	:	89,17	fL	(81,8 - 95,5)
TCMH	:	35,10	pg	(27 - 32)
CCMH	:	36,60	g/dl	(32 - 36)
Plaquettes	:	379 000	/mm ³	(150000 - 450000)

FORMULE

Polynucléaires Neutrophiles	:	72,6 %	Soit	5735/mm ³	(1500 - 7000)
Polynucléaires Eosinophiles	:	0,8 %	Soit	63/mm ³	(50 - 500)
Polynucléaires Basophiles	:	0,2 %	Soit	15/mm ³	(10 - 70)
Lymphocytes	:	20,5 %	Soit	1619/mm ³	(1500 - 4000)
Monocytes	:	5,9 %	Soit	466/mm ³	(100 - 1000)

LABET Mustapha
Spécialiste en Biologie Médicale
HPC Ain Sebaa
Ex. PES FMP Rabat
Chef de service à l'Hôpital Privé Casablanca
INPE : 107160002

Mr KENFAOUI MAJDA

Dossier N° : 011219-041

Page : 2/4

BIOCHIMIE SANGUINE

			Valeurs Usuelles	Antériorité
<u>TRIGLYCERIDES</u>	:	0,44 g/l	(Inférieur à 1,5)	
<u>CREATININE</u>	:	6,56 mg/l / 58,06 µmol/l	(7 - 12) (61,95 - 106,2)	
<u>UREE</u>	:	0,18 g/l 3,00 mmol/l	(0,16 - 0,48) (2,67 - 8)	

IONOGRAMME SANGUIN

<u>SODIUM</u>	:	139 mEq/l	(134 - 145)	
<u>POTASSIUM</u>	:	3,80 mEq/l	(3,5 - 5)	
<u>CHLORE</u>	:	103 mEq/l	(95 - 110)	
<u>RESERVE ALCALINE</u>	:	19 mEq/l	(22 - 29)	
<u>GLYCEMIE A JEUN</u>	:	1,22 g/l 6,77 mmol/l	(0,75 - 1,15) (4,16 - 6,38)	
<u>PROTEINES TOTALES</u>	:	77,70 g/l	(64 - 83)	
<u>CALCIUM</u>	:	97,40 mg/l 2,44 mmol/l	(81 - 104) (2,02 - 2,6)	
<u>CREATININE PHOSPHOKINASE</u>	:	154 UI/l	(Inférieur à 170)	

BILAN HEPATIQUE

			Valeurs Usuelles	Antériorité
<u>GOT/ASAT</u>	:	20 UI/l	(Inférieur à 40)	
<u>GPT/ALAT</u>	:	14 UI/l	(Inférieur à 45)	
<u>GAMMA GT</u>	:	14 UI/l	(11 - 50)	

Pr. MRABET Mustapha
Spécialiste en Biologie Médicale
HPC Aïn Sebaâ
Ex-PES FMP Rabat
ex chef de service à l'HMMIV Rabat
Tél : 107160012

Mr KENFAOUI MAJDA

Dossier N° : 011219-041

Page : 3/4

BILAN THYROIDIEN

			Valeurs Usuelles	Antériorité
TSH : Thyroestimuline-Hormone-ultrasensible	0,55	μUI/ml	(0,27 - 4,21)	

Nouveau né à terme < 20 μUI/ml

Adulte:

Euthyroïde : 0.25 à 5 μUI/ml

Hyperthyroïdie : < 0.15 μUI/ml

Hypothyroïdie : > 7 μUI/ml

FT4 : THYROXINE LIBRE	:	16,08	pmol/l	(10,6 - 19,4)
------------------------------	---	-------	--------	-----------------

(Technique : Chimiluminescence Architect CI4100)

HORMONOLOGIE

Dosage de la Bêta-HCG Plasmatique

Date des dernières règles	:	non précisée	
---------------------------	---	--------------	--

BHCG:	:	<1.20	mUI/ml	négative
--------------	---	-------	--------	----------

(Technique : Chimiluminescence Architect ci4100)

Pr. MRABET Mustapha
Spécialiste en Biologie Médicale
HPC Ain Sebaa
Ex. DES EMP Rabat
ex chef de service à l'HMMV Rabat
INPC : 107160012

Mr KENFAOUI MAJDA

Dossier N° : 011219-041

Page : 4/4

IMMUNOLOGIE-SEROLOGIE

SEROLOGIE HIV I - II : Négative

(Technique : Recherche des anticorps anti-VIH1 + 2 + O
(Ag/Ab combo) par chimiluminescence Architect c4100)

Ratio S/CO= 0.19

VDRL : Négatif

TPHA : Négatif

Antigène HBs : Négatif

(Technique : Chimiluminescence (CMIA) Architect
C4100)

Interprétation

S/CO < 1: Non réactif (négatif)
> 1: réactif (Positif)

Ratio S/CO= 0.29

Anticorps anti HCV : Négatif

(Technique : Chimiluminescence (CMIA) Architect C4100)

Interprétation

S/CO < 1: Non réactif (négatif)
> 1: réactif (Positif)

Ratio S/CO= 0.04

Pr. MRABET Mustapha
Spécialiste en Biologie Médicale
HPC Aïn Sebaâ
Ex. PES MP Rabat
ex chef de service à l'HIMMV Rabat
INPE : 107160012

Nous vous remercions de votre confiance et vous souhaitons bon rétablissement

CLINIQUE CASABLANCA AIN BORJA

Séjour : Du 01/12/2019 au 03/12/2019

Patient : M. KENFAOUI MAJDA

N° Dossier : 19L0121051

Organisme : PAYANT MUPRAS

Désignation	Prix Unit	Quantité	Prix TTC
ALESE JETABLE GM	9,00 Dh	200	1 800,00 Dh
BANDE DE GAZ 10 CM	2,09 Dh	3	6,27 Dh
BANDELETTE GLYCEMIE	3,75 Dh	12	45,00 Dh
COMPRESSE STERILE 10X10	5,55 Dh	6	33,30 Dh
COUCHE AD	8,00 Dh	3	24,00 Dh
ELECTRODES	2,10 Dh	9	18,90 Dh
GANT NITRIL JETABLE S.M.L	0,68 Dh	40	27,20 Dh
INTRANULE G20 ROSE	2,43 Dh	2	4,86 Dh
ISPERID 2MG / 30CPS	4,48 Dh	20	89,60 Dh
ISPERID 3MG/30 COM	6,22 Dh	10	62,20 Dh
LANCETTES GLYCEMIE	0,76 Dh	6	4,56 Dh
LUNETTES A O2 AD	7,93 Dh	1	7,93 Dh
MEDIZAPINE 10 MG 30 CP	10,67 Dh	30	320,10 Dh
MIDAZOLAM 5MG/5ML INJECTA	7,87 Dh	50	393,50 Dh
OMNIFIX 10CMX10M	5,16 Dh	4	20,64 Dh
OXYGENE REA	500,00 Dh	1	500,00 Dh
OXYGENE REA DEMI JOURNEE	250,00 Dh	1	250,00 Dh
PERFUSEURS A/ROBINET	7,78 Dh	1	7,78 Dh
PROLONGATEUR 200CM	7,87 Dh	1	7,87 Dh
PROPOFOL FRESENIUS 20ML	37,40 Dh	1	37,40 Dh
SERINGUE DE 5CC	0,82 Dh	3	2,46 Dh
SERINGUE DE 10CC	1,00 Dh	7	7,00 Dh
SERINGUE DE VIS 50CC	4,50 Dh	2	9,00 Dh
SERUM SALE9% 500 POCHE INJECTA	12,80 Dh	3	38,40 Dh
TEMESTA 2.5MG COMPRIM	0,98 Dh	30	29,40 Dh
			3 747,37 Dh

Clinique Aïn Borja

25, Boulevard Ifni Aïn Borja

CASABLANCA ®

Tél: 05 22 41 63 63 Fax: 05 22 40 11 12

CLINIQUE CASABLANCA AIN BORJA**BULLETIN D'ENTREE / SORTIE****N° DE DOSSIER** 19L0121051**NOM DU PATIENT** M. KENFAOUI MAJDA**MÉDECIN TRAITANT** TYAL MOHAMED HACHEM**PRISE EN CHARGE** PAYANT MUPRAS**NUMERO PRISE EN CHARGE****DATE D'ENTREE** 01/12/2019**DATE DE SORTIE** 03/12/2019**Clinique Ain Borja**

25, Boulevard Ifni Ain Borja

CASABLANCA ⑆

Tél: 05 22 41 62 63-Fax: 05 22 40 11 12

01.12.2019 17:29:11

89 /min

mmHg

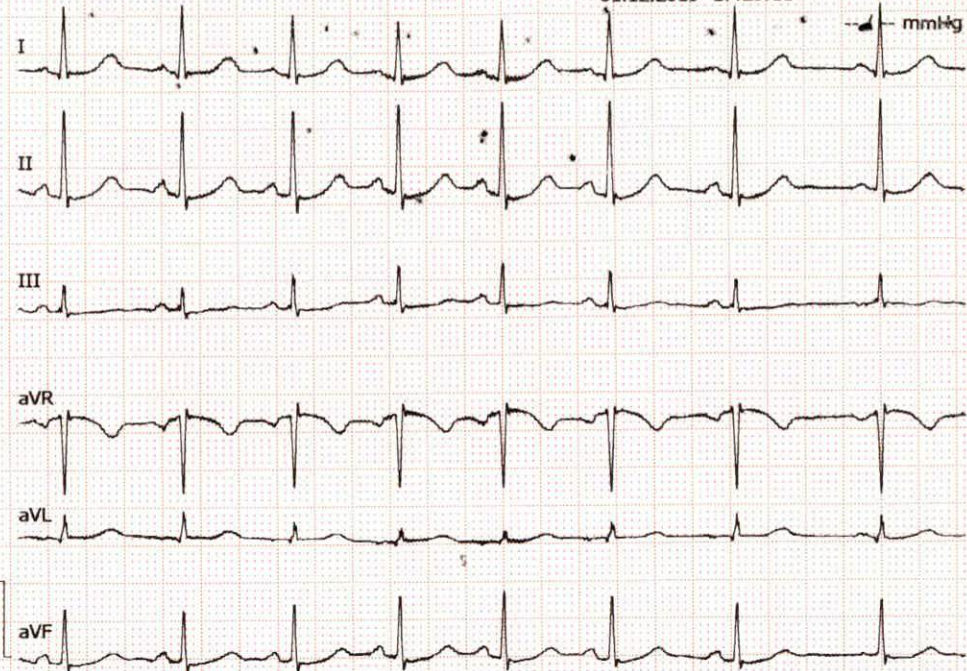

Nom du patient

No patient

Date

01.12.2019 17:29:11

REF 2036970-001

CE 0537

LOT D 459

01.12.2019 17:29:11

89 /min

-- / -- mmHg

QRS : 68 ms
QT / QTcBaz : 376 / 457 ms
PQ : 112 ms
P : 90 ms
RR/PP : 672 / 674 ms
P/QRS/T : 37 / 47 / 33 degrés

Rythme sinusal normal

avec arythmie sinusale

Anomalie de S-T, imprégnation digitalique possible

ECG anormal



Non validé

01.12.2019 17:29:11

89 /min
-- / -- mmHg