

RECOMMANDATIONS IMPORTANTES A LIRE POUR ACTIVER LES REMBOURSEMENTS ET EVITER LES REJETS

Conditions générales :

Le cadre réservé à l'adhérent doit être dûment renseigné.
Le cadre réservé au médecin doit être renseigné par le praticien lui-même notamment la nature de la maladie.
La validité de la feuille de soins est limitée à 3 mois à compter de la première consultation.
L'entente préalable est exigée pour toute hospitalisation médicale, chirurgicale, soins dentaires spéciaux, extractions multiples, parodontie orthodontie, prothèses dentaires, prothèses auditives ou orthopédiques ainsi que pour tous les actes effectués en série.
En cas d'accident, une déclaration précisant les causes et circonstances de l'accident est à joindre à la feuille de soins.

Pharmacie :

Les vignettes des médicaments doivent être obligatoirement jointes aux ordonnances.
Pour les médicaments sans vignettes une facture de la pharmacie doit être jointe.

Diagnostique et Biologie :

La facture ainsi qu'une copie des résultats des analyses ou du compte rendu (sous pli confidentiel) doivent être jointes à l'ordonnance médicale pour toute demande de remboursement.
Un pli confidentiel du médecin prescripteur des analyses ou radios peut être demandé par le médecin conseil de la mutuelle.

Optique :

L'ordonnance du médecin prescripteur et la facture de l'opticien sont à joindre à la feuille de soins.

Rééducation :

L'entente préalable renseignée par le médecin prescripteur est exigée avant le début des séances de rééducations.
Pour le remboursement, la facture et le calendrier des séances effectuées sont à joindre à la feuille de soins.

Dentaire :

En cas de prothèses ou de traitement canalaires, l'accord préalable renseigné sur la feuille de soins est obligatoire avant le début de traitement.

La facture doit être jointe à la feuille de soins pour toute demande de remboursement.

La radio-après soins est obligatoire en cas de prothèses ou de traitement canalaires.

Maladie et Affection Longue Durée ALD et ALC :

La déclaration de maladie chronique doit être renseignée par le médecin prescripteur et renouvelée tous les 6 mois.

Adresses Mails utiles

Réclamation : contact@mupras.com
Prise en charge : pec@mupras.com
Adhésion et changement de statut : adhesion@mupras.com

MUPRAS garantit le respect de la loi n° 09-08 relative à la protection des personnes physiques à l'égard du traitement des données à caractère personnel.

MUPRAS : Centre Allal Ben Abdellah - 6ème Etage Angle Rue Mohamed Fakir et Rue Allal Ben Abdellah - Quartier de l'Horloge
Casablanca 20000 - Tél. : 05 22 20 45 45 [LG] - Fax : 05 22 22 78 18 - www.mupras.com



Déclaration de Maladie

N° P19-0025135

☒ Maladie ☐ Dentaire ☐ Optique ☐ Autres

Cadre réservé à l'adhérent (e)

Matricule : 3579 Société : Royal Air Maroc
☐ Actif ☒ Pensionné(e) ☐ Autre :
Nom & Prénom : TAIBI Mohammed
Date de naissance : 1950
Adresse : 18, rue 25 SANITARIA HAY EL HANA CASA
Tél. : 0675150177 Total des frais engagés : # 677,10 Dhs

Cadre réservé au Médecin

Cachet du médecin : Dr. BENCHAKROUNE Driss
Cardiologue Rythmologue
193, Bd. Oum Rabii Ouffa - Casablanca
Tél : 0522 90 80 20 - Urg : 06 61 14 87 87
Date de consultation : 25/12/2019
Nom et prénom du malade : TAIBI MADJA Age : 54 ans
Lien de parenté : ☐ Lui-même ☒ Conjoint ☐ Enfant
Nature de la maladie : palpitations et arythmie
En cas d'accident préciser les causes et circonstances :
Dans le cas où la maladie aurait un caractère confidentiel, communiquer les renseignements sous pli confidentiel à l'attention du médecin conseil de la Mutuelle.

J'atteste sur l'honneur l'exactitude des renseignements portés sur la présente déclaration. Je déclare avoir pris connaissance de la clause relative à la protection des données personnelles.

Fait à : Casablanca
Signature de l'adhérent(e) :
Le 06 JAN 2020
ACCUSE

RELEVÉ DES FRAIS ET HONORAIRES

Dates des Actes	Natures des Actes	Nombre et Coefficient	Montant détaillé des Honoraires	Cachet et signature du Médecin attestant le Paiement des Actes
25/12/19	L S			Dr. BENCHAKROUNE DASS Cardiologue - Rythmologue 193, Bd. Oum Rahil Oufia - Casablanca Tel : 0622 90 80 20 - Urg. : 06 61 4 87 87

EXECUTION DES ORDONNANCES

Cachet du Pharmacien ou du Fournisseur	Date	Montant de la Facture
	25.12.19	92 M

ANALYSES - RADIOGRAPHIES

Cachet et signature du Laboratoire et du Radiologue	Date	Désignation des Coefficients	Montant des Honoraires
	30/12/19	B 340 + R 01-10	385 M

AUXILIAIRES MEDICAUX

Cachet et signature du Praticien	Date des Soins	Nombre				Montant détaillé des Honoraires
		AM	PC	IM	IV	

RELEVÉ DES FRAIS ET HONORAIRES

Le praticien est prié de préciser la dent traitée, l'acte pratiqué en indiquant la nature des soins.

Important :

Veillez joindre les radiographies en cas de prothèses ou de traitement canaux, ainsi que le bilan de

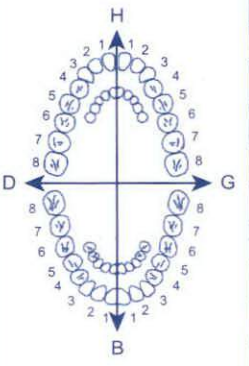
SOINS DENTAIRES	Dents Traitées	Nature des Soins	Coefficient	
				CCEFFICIENT DES TRAVAUX
				MONTANTS DES SOINS
				DEBUT D'EXECUTION
				FIN D'EXECUTION

O.D.F. PROTHESES DENTAIRES

DETERMINATION DU CCEFFICIENT MASTICATOIRE

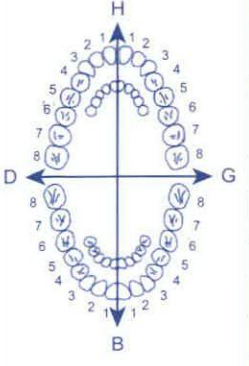
	<div> <div>H</div> <div>25533412 21433552</div> <div>00000000 00000000</div> <div>D</div> <div>00000000 00000000</div> <div>35533411 11433553</div> <div>G</div> <div>B</div> </div>		
	<div> <div>(Création, remont, adjonction)</div> <div>Fonctionnel, Thérapeutique, nécessaire à la profession</div> </div>		
			CCEFFICIENT DES TRAVAUX
			MONTANTS DES SOINS
			DATE DU DEVIS
			DATE DE L'EXECUTION

VISA ET CACHET DU PRATICIEN ATTESTANT LE DEVIS

VISA ET CACHET DU PRATICIEN ATTESTANT L'EXECUTION

Dr Driss BENCHAKROUNE

Cardiologue - Rythmologue
Diplômé de la faculté de médecine de Rabat
Diplômé en rythmologie de l'université de Bordeaux
Ancien médecin des hôpitaux de Bruxelles
Ancien médecin de l'hôpital militaire de Rabat

دكتور بنشكرون ادريس

متخصص في أمراض القلب و الشرايين
متخصص في اضطرابات نبضات القلب
خريج كلية الطب بالرباط و بوردو (فرنسا)
طبيب سابق بمستشفيات بروكسل (بلجيكا)
طبيب سابق بالمستشفى العسكري (بالرباط)

CABINET DE CONSULTATIONS ET D'EXPLORATIONS CARDIO-VASCULAIRES

Electrocardiogramme

Echographie cardiaque
trans-thoracique

Echographie cardiaque
trans-oesophagienne

Echographie doppler
vasculaire

Holter rythmique

Holter tensionnel

Epreuve d'effort

Rythmologie diagnostique
et interventionnelle

Implantation de pacemaker

Implantation de
défibrillateur

Electrophysiologie
endocavitaire

Exploration des troubles
du rythme cardiaque
et palpitations

25/12/2019

ORDONNANCE

Mme TAIBI Khadija

30,7043

KARDEGIC 75 mg : 1 sachet au cours du repas de midi

(TRAITEMENT DE 03 MOIS / ne pas arrêter sans avis mé)

- **Prochain RDV : 03 mois (le 20/03/2020)**



32.10

PHARMACIE HAYEL HANA
Mme. El Hayel Hana
193, Bd. Oum Rabii Oulfa - Casablanca
Tel: 05 22 90 80 20

Dr. BENCHAKROUNE Driss
Cardiologue - Rythmologue
193, Bd. Oum Rabii Oulfa - Casablanca
Tel: 05 22 90 80 20 - Urg: 06 61 14 87 87

193, bd Oum Rabii - 2ème étage - Oulfa - Casablanca

193 شارع أم الربيع - ولفا - البيضاء

(au dessus laboratoire ORBIO - Face Lydec)

Tel: 05 22 90 80 20

Portable/WhatsApp: 07 77 04 78 68

Email: driss.benchakroune@gmail.com



Dr Driss BENCHAKROUNE

Cardiologue - Rythmologue

Diplômé de la faculté de médecine de Rabat

Diplômé en rythmologie de l'université de Bordeaux

Ancien médecin des hôpitaux de Bruxelles

Ancien médecin de l'hôpital militaire de Rabat

دكتور بنشكرون ادريس

متخصص في أمراض القلب و الشرايين

متخصص في اضطرابات نبضات القلب

خريج كلية الطب بالرباط و بوردو (فرنسا)

طبيب سابق بمستشفيات بروكسل (بلجيكا)

طبيب سابق بالمستشفى العسكري (الرباط)

CABINET DE CONSULTATIONS ET D'EXPLORATIONS CARDIO-VASCULAIRES

Electrocardiogramme

Echographie cardiaque
trans-thoracique

Echographie cardiaque
trans-oesophagienne

Echographie doppler
vasculaire

Holter rythmique

Holter tensionnel

Epreuve d'effort

Rythmologie diagnostique
et interventionnelle

Implantation de pacemaker

Implantation de
défibrillateur

Electrophysiologie
endocavitaire

Exploration des troubles
du rythme cardiaque
et palpitations

25/12/2019

BILAN BIOLOGIQUE

Mme TAIBI Khadija

**CT LDL HDL TG
ASAT ALAT CPK**

LABORATOIRE REGRAGUI
Angle Bd Sidi Abderrahmane
et Route d'Azemmour - CASABLANCA
Tel : 022 90 09 87 - Fax : 022 90 09 27

Dr. BENCHAKROUNE Driss
Cardiologue - Rythmologue
193 Bd. Oum Rabii Oulfa - Casablanca
Tel : 0622 98 80 20 - Urg : 06 61 14 87 87

193, bd Oum Rabii - 2ème étage - Oulfa - Casablanca

193 شارع أم الربيع - ولفا - البيضاء

(au dessus laboratoire ORBIO - Face Lydec)

Tel: 05 22 90 80 20

Portable/WhatsApp: 07 77 04 78 68

Email: driss.benchakroune@gmail.com





مختبر التحليلات الطبية الرغراغي
LABORATOIRE D'ANALYSES MEDICALES REGRAGUI

S. MESTASSI

Biologiste Diplômé de la Faculté
de Médecine et de Pharmacie
de Clermont Ferrand

FACTURE N° : 1912302047

Casablanca le 30-12-2019

Mme Khadija TAIBI

Date de l'examen : 30-12-2019
Caisse : **MUPRAS**

INPE :



Analyses :

Récapitulatif des analyses

CN	Analyse	Val	Clefs
9105	Forfait traitement échantillon sanguin	E11.5	E
0106	Cholestérol total	B30	B
0108	Cholestérol H D L	B50	B
0134	Triglycérides	B60	B
0138	CPK	B100	B
0146	Transaminases O (TGO)	B50	B
0147	Transaminases P (TGP)	B50	B

TOTAL DOSSIER : 385 DH

Arrêtée la présente facture à la somme de : trois cent quatre-vingt-cinq dirhams





مختبر التحليلات الطبية الرغراغي

LABORATOIRE D'ANALYSES MEDICALES REGRAGUI

S. MESTASSI

Biologiste Diplômé de la Faculté
de Médecine et de Pharmacie
de Clermont Ferrand



Né (e) le: 11-04-1956, âgé (e) de : 63 ans
Enregistré le: 30-12-2019 à 10:06
Edité le: 30-12-2019 à 11:11
Prélèvement : au labo
Le : 30-12-2019 à 10:12

Mme Khadija TAIBI

Référence : 1912302047

Prescrit par : Dr BENCHAKROUNE Driss

BIOCHIMIE SANGUINE (Cobas c311/Roche)

Aspect du sérum

Limpide

Cholestérol total

1.38 g/l

(1.20-2.00)

2.52

3.56 mmol/l

(3.10-5.16)

6.50

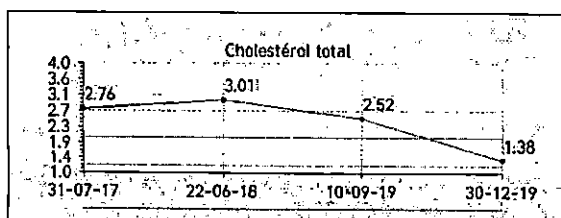

Cholestérol HDL

0.55 g/l

(>0.45)

0.55

1.41 mmol/l

(>1.16)

1.41

Rapport CT/HDL
(Athérogénicité du cholestérol)

2.51

(<5.00)

4.58

Cholestérol LDL

0.63 g/l

(<1.55)

1.70

1.63 mmol/l

(<4.00)

4.39

Rapport LDL/HDL

1.15

(<3.55)

3.09

Le niveau du LDL sera interprété en fonction du niveau de risque cardio-vasculaire global évalué à l'aide de la table SCORE ou des facteurs de risque cardio-vasculaire (HAS, février 2017)

	Faible	Modéré	Elevé	Très élevé
Niveau de risque cardio-vasculaire	SCORE < 1%	-Diabète type 1 ou 2 < 40 ans ni atteinte organe cible -SCORE > ou = 1 - < 5%	-IRC (30-59 ml/min) -TA > 180/110 mmHg -Diabète type 1 ou 2 sans FRCV ni atteinte des organes cibles si < 40 ans -SCORE > ou = 5 - < 10%	-Diabète type 1 ou 2 avec atteinte d'organe cible ou au moins un FRCV, si < 40 ans -IRC sévère (15 à 29 ml/min) -SCORE > ou = 10%
Objectifs thérapeutiques	Mesure hygiéno-diététiques Cible LDL < 1.9 g/l ou 4.9 mmol/l	Mesure hygiéno-diététiques + médicament(s) cible LDL < ou = 1.30 g/l ou 3.4 mmol/l	Mesures hygiéno-diététiques + médicament(s) cible LDL < ou = 1 g/l ou 2.6 mmol/l	Mesures hygiéno-diététiques + médicament(s) Cible LDL < ou = 0.7 g/l ou 1.8 mmol/l

Triglycérides

0.99 g/l

(<1.50)

1.35

Page 1 sur 2

Enregistré le: 30-12-2019 à 10:06
Edité le: 30-12-2019 à 11:11
Prescrit par : Dr BENCHAKROUNE Driss

Mme Khadija TAIBI

Né (e) le : 11-04-1956, âgé (e) de : 63 ans
Référence : 1912302047

1.13 mmol/l (<1.71) 1.54

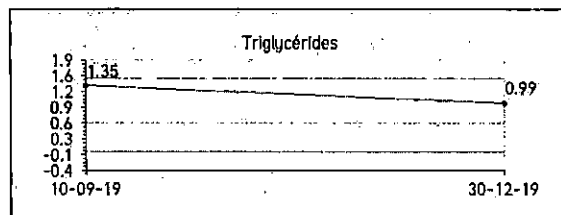

Transaminases ASAT/SGOT 29 UI/l (<32) 10-09-2019 21

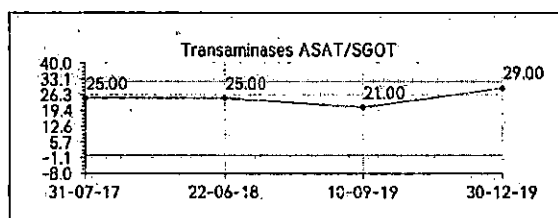

Transaminases ALAT/GPT 15 UI/l (<31) 11

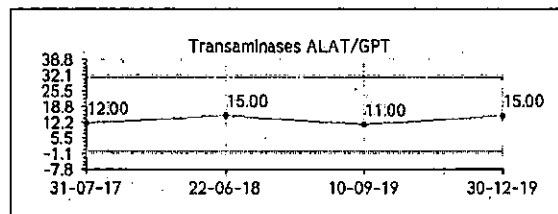

Rapport ASAT / ALAT 1.93 (>1.00) 1.91

MARQUEURS CARDIAQUES

CPK
(Créatine Kinase)

53 UI/l (26-192)

LABORATOIRE REGRAGUI
Angle Bd Sidi Abcerrahmane et
Route d'Azemmour - Casablanca
Tél: 0539 88 22 67 - Fax: 0539 88 22 63

Poids: 74

TA: M2/66

Dr BENCHAKROUNE DRISS

ECG

Nom taibi khadija
SN 0006091

Sex
Case No.

Age
Lit No.

Clinique N
Date 12/25/2019

Section

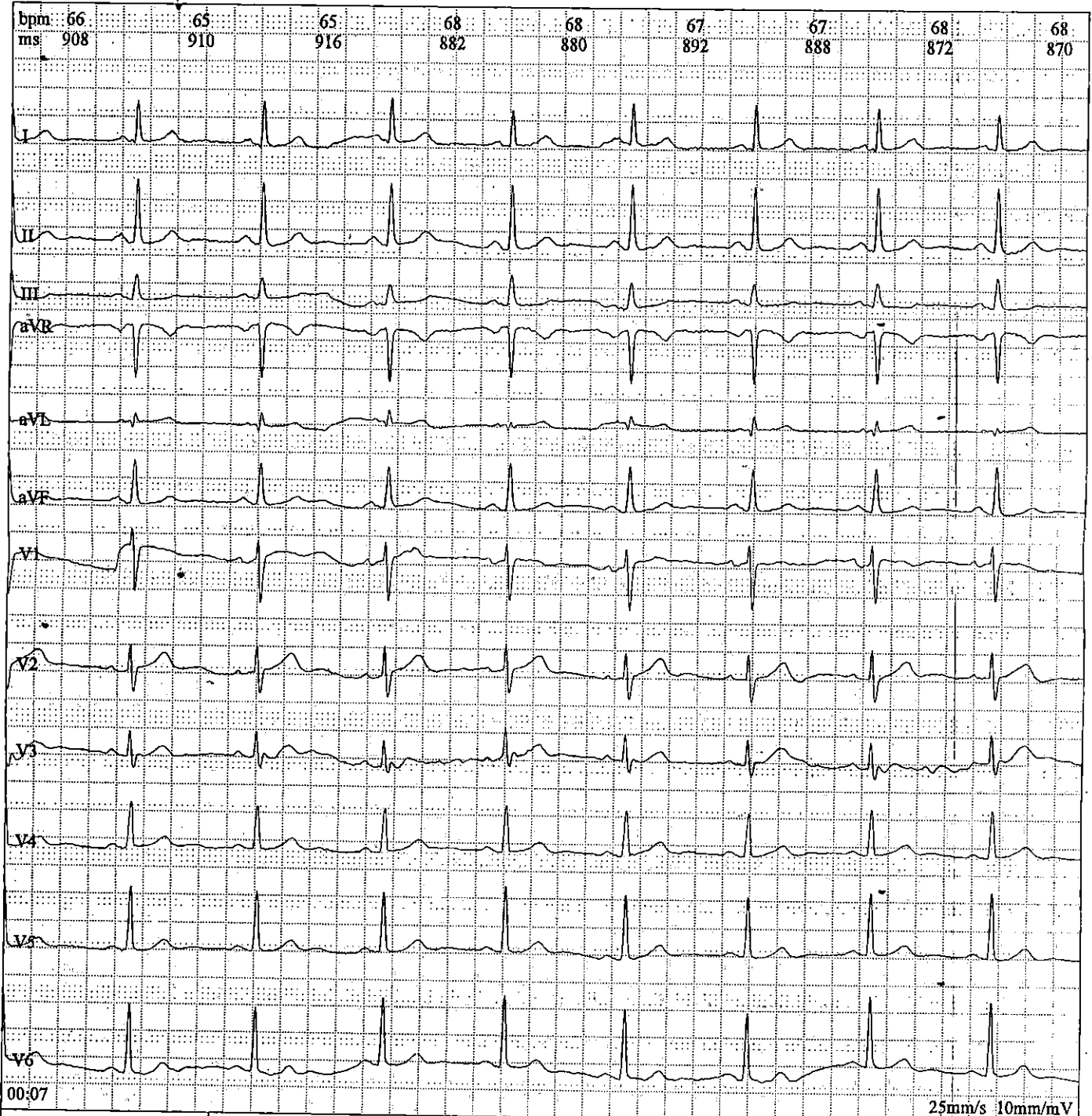

Frequency: 1000 Hz
Sample Time: 21 s
HR: 66 bpm
P Interval: 100 ms
QRS Interval: 74 ms
T Interval: 212 ms

PR Interval: 146 ms
QT Interval: 380 ms
QTc Interval: 401 ms
P Axis: 58.19°b
QRS Axis: 55.28°b
T Axis: 41.39°b

Prompt:
Total Beats 21, Normal Beats 21, SVE 0, VE 0.

Handwritten signature

Dr. BENCHAKROUNE DRISS
Cardiologue - Rythmologue
193, Bd. Chm Hedi Quila - Casablanca
05 39 80 80 70 - 05 39 117 87 81
Signature Medecin :