

RECOMMANDATIONS IMPORTANTES A LIRE POUR ACTIVER LES REMBOURSEMENTS ET EVITER LES REJETS

Conditions générales :

- Le cadre réservé à l'adhérent doit être dûment renseigné.
- Le cadre réservé au médecin doit être renseigné par le praticien lui-même notamment la nature de la maladie.
- La validité de la feuille de soins est limitée à 3 mois à compter de la première consultation.
- L'entente préalable est exigée pour toute hospitalisation médicale, chirurgicale, soins dentaires spéciaux, extractions multiples, parodontie orthodontie, prothèses dentaires, prothèses auditives ou orthopédiques ainsi que pour tous les actes effectués en série.
- En cas d'accident, une déclaration précisant les causes et circonstances de l'accident est à joindre à la feuille de soins.

Pharmacie :

- Les vignettes des médicaments doivent être obligatoirement jointes aux ordonnances.
- Pour les médicaments sans vignettes une facture de la pharmacie doit être jointe.

Radiologie et Biologie :

- La facture ainsi qu'une copie des résultats des analyses ou du compte rendu (sous pli confidentiel) doivent être jointes à l'ordonnance médicale pour toute demande de remboursement.
- Un pli confidentiel du médecin prescripteur des analyses ou radios peut être demandé par le médecin conseil de la mutuelle.

Optique :

- L'ordonnance du médecin prescripteur et la facture de l'opticien sont à joindre à la feuille de soins.

Rééducation :

- L'entente préalable renseignée par le médecin prescripteur est exigée avant le début des séances de rééducations.
- Pour le remboursement, la facture et le calendrier des séances effectuées sont à joindre à la feuille de soins.

Dentaire :

- En cas de prothèses ou de traitement canaux, l'accord préalable renseigné sur la feuille de soins est obligatoire avant le début de traitement.
- La facture doit être jointe à la feuille de soins pour toute demande de remboursement.
- La radio-après soins est obligatoire en cas de prothèses ou de traitement canaux.

Maladie et Affection Longue Durée ALD et ALC :

- La déclaration de maladie chronique doit être renseignée par le médecin prescripteur et renouvelée tous les 6 mois.

Adresses Mails utiles

- Réclamation : contact@mupras.com
- Prise en charge : pec@mupras.com
- Adhésion et changement de statut : adhesion@mupras.com

La MUPRAS garantit le respect de la loi n° 09-08 relative à la protection des personnes physiques à l'égard du traitement des données à caractère personnel.

MUPRAS : Centre Allal Ben Abdellah - 1^{er} étage Angle Rue Mohamed Fakir et Rue Allal Ben Abdellah - Quartier de l'Horloge
Casablanca 20000 - Tél. : 05 22 20 43 45 (LG) - Fax : 05 22 22 78 18 - www.mupras.com



MUPRAS
Mutuelle de Prévoyance
& d'Actions Sociales
de Royal Air Maroc

Déclaration de Maladie

N° W19-503299

☐ Maladie ☐ Dentaire ☒ Optique ☐ Autres

Cadre réservé à l'adhérent (e)

Matricule : 5812 Société : RAM

☐ Actif ☐ Pensionné(e) ☒ Autre : retraitée

Nom & Prénom : SEFIANI - KHALILA

Date de naissance : 06/12/2015

Adresse : 20 Rue Al Firdaous GH 1 A App 2

Tél. : 0661571925

Total des frais engagés :

Cadre réservé au Médecin

Cachet du médecin :

Date de consultation : 06/12/2015

Nom et prénom du malade : SEFIANI KHALILA

Lien de parenté : ☒ Lui-même ☐ Conjoint ☐ Enfant

Nature de la maladie : Asthénie + Douleur lombaire

En cas d'accident préciser les causes et circonstances :

Dans le cas où la maladie aurait un caractère confidentiel, communiquer les renseignements sous pli confidentiel à l'attention du médecin conseil de la Mutuelle.

J'atteste sur l'honneur l'exactitude des renseignements portés sur la présente déclaration. Je déclare avoir pris connaissance de la clause relative à la protection des données personnelles.

Fait à : / /

Signature de l'adhérent(e) :



CAHIER

Cachet et signature du Médecin attestant le Paiement des Actes

Dates des Actes	Natures des Actes	Nombre et Coefficient	Montant détaillé des Honoraires	Cachet Et signature du Médecin attestant le Paiement des Actes
06.12.2019	C+ECG	250 Dh	250 Dh	09.10.43.22.44
02.01.2020	Holter	800 Dh	800 Dh	09.10.43.22.44
	ds 24h			

01. Imm. N° 3 App. 1 El Ou
INP : 091043224
Tel : 05 22 59 98 02
Dr. SENHAJ
CARDIOLOGUE
01. Lot. 03 Al Firdaous
Imm. N° 3 App. 1 El Ou
Casablanca
Tel : 05 22 59 98 02

Cachet du Pharmacien ou du Fournisseur	Date	Montant de la Facture
	06/12/15	Mme. Alami Samir Samira Docteur en Pharmacie 13, Rue Annarjis Beauséjour Casablanca - Tél : 05 22 39 09 70

Montant de la Facture
Alami Soumit Samira
Docteur en Pharmacie
Rue Annarjis Beauséjour
Alania - Tél : 05 22 39 09 70
U16, 10

Cachet et signature du Laboratoire et du Radiologue	Date	Désignation des Coefficients	Montant des Honoraires
<p>مختبر بنجلون للتحاليل الطبية</p> <p>LABORATOIRE BENJELLOUN</p> <p>109, Bd. Omar Al-Khayyam Beauséjour</p> <p>Gaza, Palestine</p> <p>Tel : 06000.503.40 - 0522.39.32.84/63</p> <p>Fax : 0522.39.32.66</p>	09/12/19	B1928	2608,52
		Eds. Asst-pat.	
		Fchs. / vis.	

ES	
	Montant des Honoraires
2608,52	
rel.	
in.	1000000

[illegible]

Le praticien est prié de préciser la c

VE DES FRAIS ET HONORAIRES

RES

—

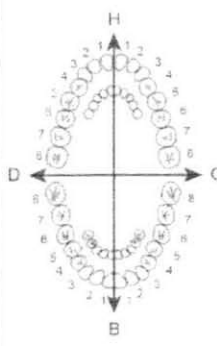
SOINS DENTAIRES	Dents Traitées	Nature des Soins	Coefficient											
				INP : <table style="display: inline-table; width: 100px; height: 20px;"><tr><td></td><td></td><td></td><td></td><td></td><td></td><td></td><td></td><td></td><td></td></tr></table>										
				COEFFICIENT DES TRAVAUX <input style="width: 100px;" type="text"/>										
				MONTANTS DES SOINS <input style="width: 100px;" type="text"/>										
				DEBUT D'EXECUTION <input style="width: 100px;" type="text"/>										
				FIN D'EXECUTION <input style="width: 100px;" type="text"/>										

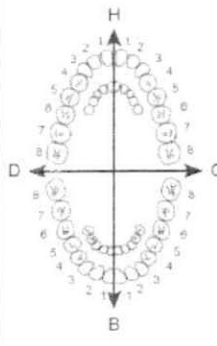
O.D.F. PROTHESES DENTAIRES	DETERMINATION DU CCEFFICIENT MASTICATOIRE															
	<table style="margin: auto;"> <tr> <td colspan="2" style="text-align: center;">H</td> </tr> <tr> <td style="text-align: center;">25533412</td> <td style="text-align: center;">21433662</td> </tr> <tr> <td style="text-align: center;">00000000</td> <td style="text-align: center;">00000000</td> </tr> <tr> <td style="text-align: center;">D</td> <td style="text-align: center;">G</td> </tr> <tr> <td style="text-align: center;">00000000</td> <td style="text-align: center;">00000000</td> </tr> <tr> <td style="text-align: center;">32533411</td> <td style="text-align: center;">11433553</td> </tr> <tr> <td colspan="2" style="text-align: center;">B</td> </tr> </table>	H		25533412	21433662	00000000	00000000	D	G	00000000	00000000	32533411	11433553	B		COEFFICIENT DES TRAVAUX <input style="width: 100px;" type="text"/>
	H															
	25533412	21433662														
	00000000	00000000														
	D	G														
	00000000	00000000														
	32533411	11433553														
	B															
	<p>(Création, remont, adjonction)</p> <p>Fonctionnel Thérapeutique, nécessaire à la prothèse</p>	MONTANTS DES SOINS <input style="width: 100px;" type="text"/>														
		DATE DU DEVIS <input style="width: 100px;" type="text"/>														
	DATE DE L'EXECUTION <input style="width: 100px;" type="text"/>															

VISA ET CACHET DU PRATICIEN ATTESTANT L'EXECUTION

VISA ET CACHET DU PRATICIEN ATTESTANT L'EXECUTION

PPV 149.60 DH
LOT: 190471
EXP: 06/2022

PPV
LOT
PER

ampoules buvables
URE® FOR

Holter

28,80

Batch No.:
Lot:
Manuf. date:
Fab.:
Best before:
A consommer de préférence avant:

LOT 190471
EXP 03/2021
PPV 36.700DH

في أ
تفاع
والدور
حث بالصدى - الهولتير

Casablanca, le: 06-12-2019

①^{me} SEFIANI KHALILA

- 87,00
- Relaxium 300
69,00 x 2 gel / 1 le matin à jeun.
- Kalmanar
28,80 x 2 gel x 2 / 1
- Vikaverlyl forte
115,00 x 1 cp x 3 / 1
- Boni capsule
1 capsule le matin à jeun.
- 49,60
- D cure forte
1 amp / 15 jours pendant 3 mois
- 37,90
- Anaxol 6mg (R)
36,70 x 1/2 cp / 1 le soir
traitement de 1 mois

PHARMACIE AL AMANA
Mme. Alami Souad Samira
Docteur en Pharmacie
13, Rue Annarjis Beausjour
Casablanca - Tél: 05 22 39 09 70

PHARMACIE AL AMANA
Mme. Alami Souad Samira
Docteur en Pharmacie
13, Rue Annarjis Beausjour
Casablanca - Tél: 05 22 39 09 70

PHARMACIE AL AMANA
Mme. Alami Souad Samira
Docteur en Pharmacie
13, Rue Annarjis Beausjour
Casablanca - Tél: 05 22 39 09 70

01, Lot. 03 Al Firdaous GH 1 A, Imm. N° 3 Appt
(en face de la pharmacie Oum Errabia) - Casa

LOT: 190370
DLUO: 10/2022
87,00 DH

LOT: 190335
DLUO: 09/2022
69,00 DH

416,10

WatchBP[®] O3

Rapport MAPA sur 24h

Médecin: DR SENHAJI BOUCHRA

Date de lecture 02/01/2020

Numéro du patient : 10017
 Nom : KHALILA SEFIANI
 Sexe : Femme
 Age : 60
 Date de naissance : 25/01/1959

Programme de jour et de nuit
 Heure Intervalle
 Jour : 06 ~ 22 15 min
 Nuit : 22 ~ 06 30 min

Observée jour et nuit
 Levé : 06 ~ 22 h
 Couché : 22 ~ 06 h

Chiffres limites Tension artérielle
 Jour : 135/85 mmHg
 Nuit : 120/70 mmHg

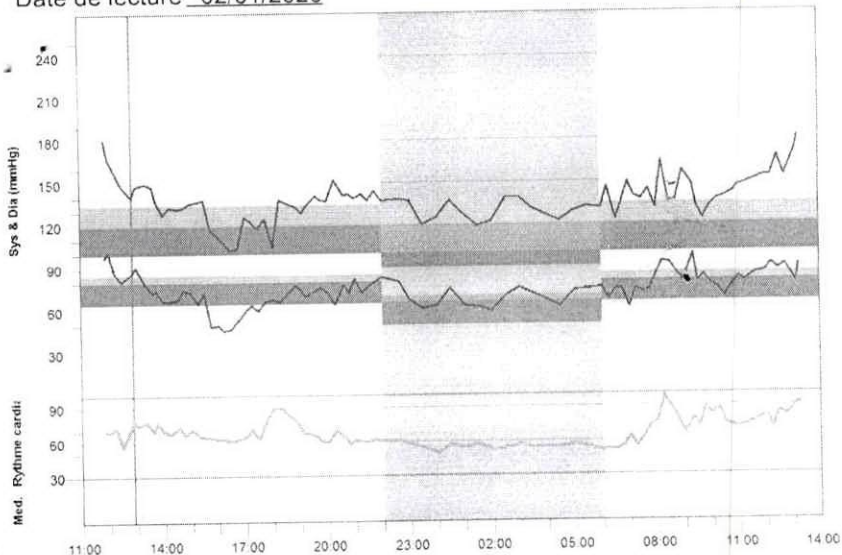

Mesures	Pression artérielle moyenne (SD)						Fenêtre d'Hypertension Blouse Blanche		
	Sys	Dia	RC	PAM	PP	FA	Sys	Dia	RC
Nombre total : 87	24-Hr 138 (16)	74 (11)	67 (11)	87 (11)	64	7(84)	Mesures	4	4
Valides : 84 (96,6%)	Jour 142 (17)	76 (11)	71 (10)	90 (12)	66	7(69)	Max 1ère Heure	181	102
FA : 7 (8,3%)	Nuit 130 (5)	69 (7)	56 (2)	80 (7)	61	0(15)	Baisse de tension nocturne (DIP) %		
Tension artérielle Load							Sys	Dia	
Mesures Jour ≥ 135/85							Dip%	8,4	9,9
Mesures Nuit ≥ 120/70									

Date/Heure	Sys	Dia	RC	PAM	FA	Date/Heure	Sys	Dia	RC	PAM	FA	Date/Heure	Sys	Dia	RC	PAM	FA
02/01/2020						17:45	125	66	77	76		02:00	122	59	52	67	
11:53	181	98	70	115		18:03	105	68	89	90		02:33	139	70	54	81	
12:00	166	102	69	113		18:18	138	66	89	73		03:00	139	75	57	86	
12:15	159	87	73	101		18:53	133	78	77	85		03:30	131	71	54	84	
12:30	149	81	56	92		19:07	129	73	68	83		04:30	122	62	55	69	
12:53	140	87	78	114		19:15	133	70	68	78		05:00	129	73	57	89	
13:00	148	91	75	101		19:38	141	74	65	110		05:30	132	74	55	81	
13:23	150	79	77	86		19:45	138	76	61	86		06:00	131	75	51	92	
13:38	148	73	70	102		20:00	137	73	59	98		06:15	146	67	52	79	
13:45	138	74	76	106		20:18	152	64	69	70		06:33	123	74	52	88	
14:00	128	67	70	76		20:38	141	78	64	88		06:45	134	74	55	95	
14:15	133	67	67	79		20:48	142	72	57	83		07:00	149	61	64	83	
14:33	132	68	74	78		21:00	139	82	61	92		07:15	139	74	55	101	
14:45	133	75	66	86		21:18	142	72	60	93		07:30	137	72	63	83	
15:00	136	73	71	85		21:30	137	76	60	84		07:45	144	73	72	101	
15:18	137	65	66	68		21:45	144	80	62	91		08:00	131	84	76	92	
15:30	138	73	64	81		22:00	137	83	61	92		08:15	164	93	98	112	
15:45	117	49	64	77		22:37	138	80	61	86		08:30	135	92	89	96	
16:03	112	50	62	63		23:00	137	67	58	86		08:45	136	85	78	97	
16:15	108	46	62	67		23:30	120	61	55	78		09:00	157	80	66	92	
16:30	103	47	61	67		03/01/2020						09:23	147	98	79	104	
16:45	104	53	62	63		00:00	125	63	50	77		09:31	132	79	70	90	
17:00	126	59	65	78		00:30	137	75	57	85		09:45	123	83	88	89	
17:15	123	64	71	77		01:00	127	63	55	81		10:00	132	77	82	87	
17:30	118	60	62	72		01:30	119	62	57	70		10:18	137	74	87	81	

Commentaire:

Hypertension systolique isolée 24H, Hypertension systolique isolée diurne, Hypertension systolique isolée nocturne, Non-Dipper

Signature: _____

Dr. SENHAJI BOUCHRA
 CARDIOLOGUE CH 1 A
 Im. Lot. 03 Al Firdaous GH 1 A
 Imm. N° 3 Abdel Fattah Eloulia
 Casablanca
 Tél : 05 22 55 58 02

microlife

Dr. SENHAJI Bouchra

CARDIOLOGUE

Adresse : 01, Lot.03 Al Firdaous GH 1A

Imm. N°3 Appt.1 El Oulfa, Av. Oum Errabie

TEL : 0522 59 98 02

INPE : 091043224

ICE : 002041114000084

Casablanca le : 02/01/2020

Mme : SEFIANI KHALILA

Facture N° 3 /2020

Description	Quantité	Honoraires en DH
HOLTER TENSIONNEL	1	Huit cent dirhams 800dh

Dr. SENHAJI Bouchra
CARDIOLOGUE
01 Lot.03 Al Firdaous GH 1 A
Imm. N°3 Appt 1 El Oulfa
Casablanca
TEL : 0522 59 98 02



Dr Najib BENJELLOUN

–Médecin Biologiste–
 Ancien interne des Hôpitaux de Lyon

FACTURE N° : 1912052024

Date : 09-12-2019 

Mme KHALILA SEFIANI

Récapitulatif des analyses

CN	Analyse	Val	Clefs
9105	Forfait traitement échantillon sanguin	B5	B
0119	Hémoglobine glycosylée	B100	B
9005	Forfait de prise en charge pré-analytique du patient	B13	B
PS	Prélèvement Sanguin	E25	E
	Transaminases (ALAT=GPT)	B50	B
0154	Ferritine	B250	B
	Transaminases (ASAT=GOT)	B50	B
0163	TSH	B250	B
0216	Numération Formule (Globules rouges/Blancs/plaquettes)	B80	B
	Calcium (1er jour)	B30	B
	Chlore	B30	B
	Créatinine	B30	B
	Glycémie à jeun	B30	B
	Potassium	B30	B
0438	Vitamine B 12	B400	B
0439	Vitamine D	B450	B
	Sodium	B30	B
	Protéines totales	B30	B
	Bicarbonates (Réserve Alcaline)	B40	B
	Urée	B30	B

Total des B : 1928

Montant total: : 2608.52 DH

مختبر بنجلون للتحاليل الطبية
LABORATOIRE BENJELLOUN
 109, Bd. Omar Al Khyam Beauséjour
 Casablanca
 Tél : 06000.503.40 - 0522.39.32.84/53
 Fax : 0522.39.33.65

LABORATOIRE BENJELLOUN D'ANALYSES MEDICALES

109, Boulevard Omar Al Khyam (En face du CAFC)- Beauséjour 20200 CASABLANCA

Tel: 05 22 39 32 84/53 Fax: 05 22 39 33 65 Web: www.labobenjelloun.ma

CNSS: 644 1 662 IF: 5110 2718 PATENTE: 3482 3087

Arrêtée la présente facture à la somme de : deux mille six cent huit dirhams cinquante-deux centimes.

مختبر بنجلون للتحاليل الطبية
LABORATOIRE BENJELLOUN
Beauséjour

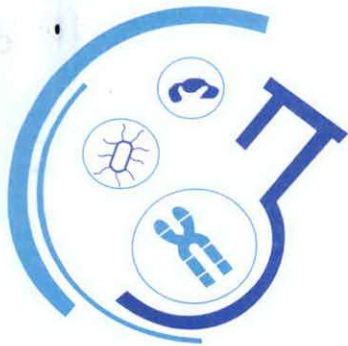

مختبر بنجلون للتحاليل الطبية

Laboratoire Benjelloun d'Analyses Médicales

Beauséjour

BIOCHIMIE - HEMATOLOGIE - IMMUNOLOGIE - BACTERIOLOGIE - VIROLOGIE - PARASITOLOGIE - MYCOLOGIE

Mme SEFIANI KHALILA

Date de naissance: 25-01-1959

Dossier N° : 1912052024



Dr. Najib BENJELLOUN

Médecin Biologiste

Ancien Interne des Hôpitaux - Lyon

Maîtrise en Cytogénétique - Grenoble

DR BOUCHRA SENHAJI

Date de l'examen: 09-12-2019

HEMATOCYTOLOGIE

NUMERATION FORMULE SANGUINE

(Automates PENTRA 80 XL (ABX) et SYSMEX KX21)

					31-08-2018
GLOBULES ROUGES (Erythrocytes)	5,05	M/μl	(4,00-5,20)		4,23
Hémoglobine	14,1	g/dL	(12,5-15,5)		12,5
Hématocrite	43,4	%	(37,0-47,0)		37,3
VGM (Volume globulaire moyen)	86,0	fL	(80,0-97,0)		88,0
TCMH	28,0	pg	(27,0-32,0)		29,5
CCMH	32,5	g/dL	(32,0-36,0)		33,5
GLOBULES BLANCS	4 600/mm ³		(4 000-10 000)		4200
(Leucocytes)					
1-Polynucléaires Neutrophiles	56,0%	Soit 2 576/mm ³	(1 500-7 000)		1957
2-Polynucléaires Eosinophiles	2,6%	Soit 120/mm ³	(80-400)		97
3-Polynucléaires Basophiles	0,4%	Soit 18/mm ³	(0-100)		38
4-Lymphocytes	35,5%	Soit 1 633/mm ³	(1 500-4 000)		1848
5-Monocytes	5,5%	Soit 253/mm ³	(200-1 000)		260
PLAQUETTES	243 000/mm ³		(150 000-450 000)		178000
			(-)		

Commentaire sur l'héogramme:

Numération formule sanguine normale

CCMH= Concentration corpusculaire moyenne en hémoglobine

TCMH= Teneur corpusculaire moyenne en hémoglobine

Remarque: Chez la femme enceinte, une chute progressive de l'hémoglobine à 11-12 g/dl dès la 10ème Semaine d'Aménorrhée.

مختبر بنجلون للتحاليل الطبية
LABORATOIRE BENJELLOUN
109, Bd. Omar Al Khayam Beauséjour
Casablanca
Tél: 06000 503 40 - 0522 39 32 84/63
Fax: 0522 39 33 65



Prélèvement à domicile sur rendez-vous : 06 63 45 60 50

109, Bd. Omar Al Khayam - Beauséjour - 20200 Casablanca (en face du CAFC) - Tél.: 05 22 39 32 53/84 - 06000 503 40 - Fax: 05125 39 33 65

benjelloun@labobenjelloun.ma - www.labobenjelloun.ma - Tramway : Ligne 2 (Arrêt Beauséjour)

CNSS : 6441662 IF : 51102718 PATENTE : 34823087 ICE : 001686316000007 INP : 93001360

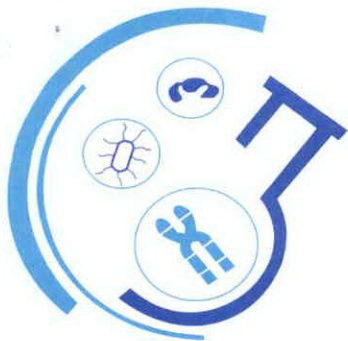

مختبر بنجلون للتحاليل الطبية

Laboratoire Benjelloun d'Analyses Médicales

Beauséjour

BIOCHIMIE - HEMATOLOGIE - IMMUNOLOGIE - BACTERIOLOGIE - VIROLOGIE - PARASITOLOGIE - MYCOLOGIE

Dr. Najib BENJELLOUN

Médecin Biologiste

Ancien Interne des Hôpitaux - Lyon

Maîtrise en Cytogénétique - Grenoble

DR BOUCHRA SENHAJI

Date de l'examen: 09-12-2019

Mme SEFIANI KHALILA

Date de naissance: 25-01-1959

Dossier N° : 1912052024



BIOCHIMIE SANGUINE COBAS C311 (ROCHE), KONELAB 20 (THERMO)

Glycémie à jeûn

(Technique enzymatique au glucose oxydase)

1,03 g/L
5,72 mmol/L

(0,70-1,10)
(3,89-6,11)

31-08-2018

0,91

La valeur normale est exprimée selon l'âge.

Hémoglobine glyquée (HbA1c)

(Technique chromatographie haute pression (Biorad D10))

5,61 %

(4,00-6,00)

31-08-2018

5,40

Interprétation:

% HbA1c	contrôle du taux de Glucose
4-6	Intervalle non-diabétique
6.5-7	Excellent équilibre glycémique
8-9	Assez bon équilibre glycémique
9-10	Équilibre glycémique médiocre (Action corrective suggérée*)
> 10	Mauvais équilibre glycémique (Action corrective nécessaire*)
*Risque élevé de développer des complications cardiovasculaires à long terme comme des rétinopathies, néphropathies, neuropathies et cardiopathies.	

Conclusion Bilan glycémique normal.

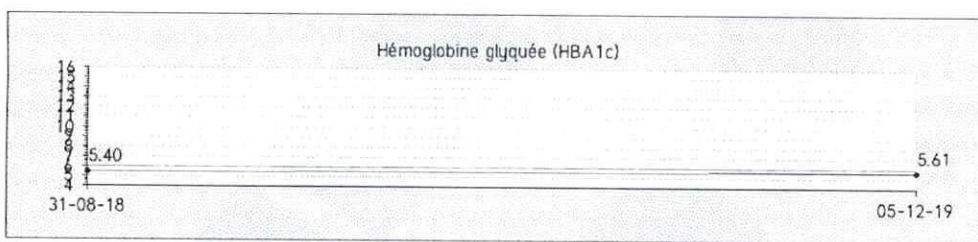

Urée

(Technique enzymatique à l'uréase UV)

0,29 g/L
4,83 mmol/L

(0,16-0,48)
(2,66-7,99)

Créatinine

6,70 mg/L

(5,00-9,00)

مختبر بنجلون للتحاليل الطبية
LABORATOIRE BENJELLOUN
109, Bd. Omar Al Khayam Beauséjour
Casablanca
Tél : 06000 503 40 / 0622 32 32 84 / 63
Fax : 0621 89 33 65



Prélèvement à domicile sur rendez-vous : 06 63 45 60 50

109, Bd. Omar Al Khayam - Beauséjour - 20200 Casablanca (en face du CAFC) - Tél.: 05 22 39 32 53/84 - 06000 503 40 - Fax: 0322 39 33 65

benjelloun@labobenjelloun.ma - www.labobenjelloun.ma - Tramway : Ligne 2 (Arrêt Beauséjour)

CNSS : 6441662 IF : 51102718 PATENTE : 34823087 ICE : 001686316000007 INP : 93001360

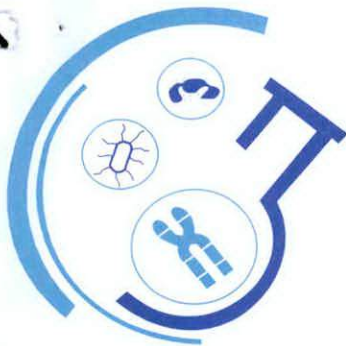

مختبر بنجلون للتحليلات الطبية

Laboratoire Benjelloun d'Analyses Médicales

Beauséjour

BIOCHIMIE - HEMATOLOGIE - IMMUNOLOGIE - BACTERIOLOGIE - VIROLOGIE - PARASITOLOGIE - MYCOLOGIE

Mme SEFIANI KHALILA

Date de naissance: 25-01-1959

Dossier N° : 1912052024



Dr. Najib BENJELLOUN

Médecin Biologiste

Ancien Interne des Hôpitaux - Lyon

Maîtrise en Cytogénétique - Grenoble

DR BOUCHRA SENHAJI

Date de l'examen: 09-12-2019

BILAN ENDOCRINIEN

Cobas E411(ROCHE)-AIA 360(TOSOH)

Thyréostimuline ultrasensible (TSHus)

(Electrochimiluminescence Cobas Roche)

0,608 $\mu\text{UI/mL}$

0,608 mU/l

(0,270-4,200)

(0,270-4,200)

31-08-2018

1,380

La TSH est l'indicateur le plus sensible pour évaluer un dysfonctionnement thyroïdien.

Une variation minime de la T4L provoque une réponse très amplifiée de la TSH.

Cependant, la TSH répond aux variations de la T4L avec un temps de latence important, au moins 8 semaines pour une réponse complète.

Conclusion

Bilan thyroïdien normal.

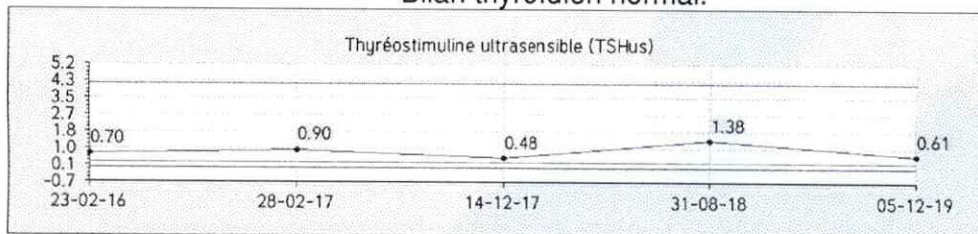

مختبر بنجلون للتحليلات الطبية
LABORATOIRE BENJELLOUN
109, Bd. Omar Al Khayam Beauséjour
Casablanca
Tél : 06 22 39 32 53 / 06 22 39 32 84 / 06 22 39 33 65
Fax : 06 22 39 33 65

Prélèvement à domicile sur rendez-vous : 06 63 45 60 50

109, Bd. Omar Al Khayam - Beauséjour - 20200 Casablanca (en face du CAFC) - Tél.: 05 22 39 32 53/84 - 06000 503 40 - Fax : 05 22 39 33 65

benjelloun@labobenjelloun.ma - www.labobenjelloun.ma - Tramway : Ligne 2 (Arrêt Beauséjour)

CNSS : 6441662 IF : 51102718 PATENTE : 34823087 ICE : 001686316000007 INP : 93001360



Dr. Senhaji Bouchra

Spécialiste des Maladies
Cardio-vasculaires
Echodoppler Cardio-vasculaire
Holter



الدكتورة الصهاجي بشرى

إختصاصية في أمراض القلب والشرابيين
وارتفاع الضغط الدموي
والدورة الدموية
البحث بالصدى - الهولتير

Casablanca, le: 06-12-2019

M^{me} SEFIANI KHALILA

NFS complete

glycemie à jeun

Hb glyquée

urée, creat

Sodium

Potassium

chlore

Reserve alcaline

Protéines totales

Calcium

Transaminase

Ferimine

Vitamine D

Vitamine B12

TSH ultra sensibl

مختبر بنجلون التحليلات الطبية
LABORATOIRE BENJELLOUN
109, Bd. Omar Al Khayyam Beauséjour
Casablanca
Tél : 06000.603.40 - 0522.39.32.84/63
Fax : 0522.39.33.66

Dr. SENHAGI Bouchra
CARDIOLOGUE
Imm. N° 3 A Apt 1 El Oulfa
Tél : 05 22 59 98 02

RADIOLOGIE SOCRATE

FACTURE N°03491/19

Casablanca 18.12.19

Nom & prénom : SEFIANI KHALILA

Examens	Prix

Dr. Senhaji Bouchra

Spécialiste des Maladies
Cardio-vasculaires
Echodoppler Cardio-vasculaire
Holter



الدكتورة الصهاجي بشرى

إختصاصية في أمراض القلب والشرابين
وارتفاع الضغط الدموي
والدورة الدموية
البحث بالصدى - الهولتر

Casablanca, le: 06/12/2019

①^{me} SEFIANI Khalela

Âgée de 60 ans, douleur
intermittente droite (FIdk)
+ douleur lombaire droite.

- Faire une échographie
Abdomino-Pelvienne
- Faire échographie
mammaire

RADIOLOGIE SOCRATE
Dr. BELCADI - Dr BENNANI
Angle Bd Brahim Roudani Rue
Nassim Eddine Rés Anfa 1 - Casablanca
Tél : 05 22 25 73 13 - 05 22 25 75 05

Dr. Senhaji Bouchra
01 Lot. 03 Al Firdaous GH 1 A
Imm. N° 3 Appt. 1 - El Oulfa
Casablanca
Tél : 05 22 59 98 02



الدكتور محمد بلقاضي العباسي
Dr. Mohammed BELCADI ABASSI

الدكتور جمال بناني
Dr. Jamal BENNANI

CASABLANCA LE : 18.12.19

NOM : SEFIANI
PRENOM : Khalila
MEDECIN TRAITANT : DR. SENHAJI Bouchra

Echographie abdomino-pelvienne

- Foie non augmenté de taille, de contours réguliers, d'échostructure homogène et d'échogénécité normale ne présentant pas de lésion focale visible .
- Vésicule biliaire alithiasique à paroi fine .
- Absence de dilatation des voies biliaires .
- Reins de taille normale, de bonne différenciation cortico-médullaire ne présentant pas de lésion focale ou de dilatation des cavités pyélo-calicielles .
- Rate et pancréas ne présentant pas d'anomalie .
- Absence d'épanchement liquidien ou de masse abdominale pathologique .
- Absence d'adénopathies coelio-mésentériques .
- Utérus de taille normale, de contours réguliers, d'échostructure homogène et à ligne de vacuité fine .
- Absence de lésion utérine focale .
- Les deux ovaires sont de taille normale ne présentant pas de formation kystique pathologique .
- Cul de sac de Douglas libre .
- Absence de masse ou de collection pelvienne .

* Au total :

Echographie abdomino-pelvienne sans particularité chez cette patiente .

Echographie mammaire

- Le balayage échographique des deux plages mammaires ne met pas en évidence de nodule tissulaire ou formation kystique pathologique .
- Absence de zone d'atténuation suspecte des echos .
- Absence d'épaississement des plans graisseux sous-cutanés .



الفحص بالأشعة سقراط RADIOLOGIE SOCRATE

الدكتور محمد بلقاضي العباسي
Dr. Mohammed BELCADI ABASSI

الدكتور جمال بناني
Dr. Jamal BENNANI

- Creux axillaires libres .

* Au total :

Echographie mammaire sans particularité chez cette patiente .

CONFRATERNELLEMENT

DR. M. BELCADI

RADIOLOGIE SOCRATE
Dr. BELCADI - Dr. BENNANI
Angle Bd. Brahim Roudani Rue
Nassih Eddine Rés Anfa 1 / Casablanca
Tél: 0522 25 73 13 - 0522 25 75 05

Dr. SENHAJI Bouchra
KHALILA

11:08 Dec 2019 100 00 min

Dr. SENHAJI Bouchra
CARDIOLOGUE
01, Lot. 03 Al Firdaous GH 1
Imm. N° 3 Appt 1 El Oulfa
Casablanca
Tel: 05 22 59 98 02

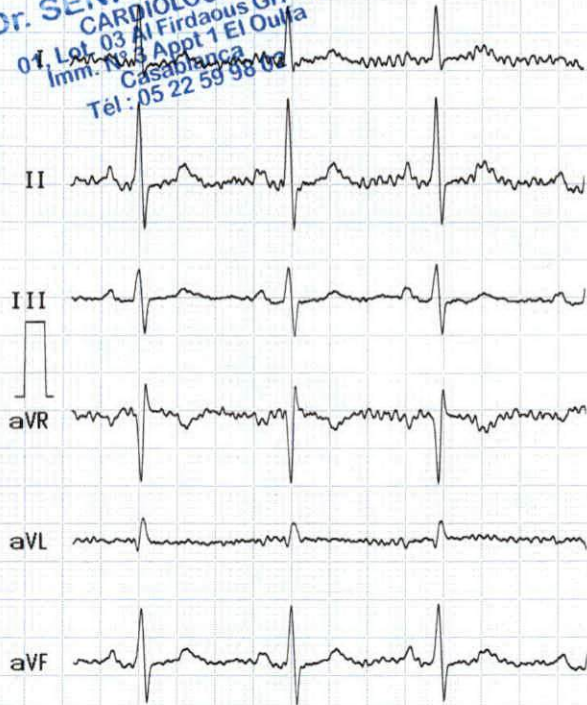

10mm/mV 25mm/s ≈ Tempori. De la mémoire

Id. Dr. SENHAJI Bouchra
KHALILA

06.12.2019



Dr. SENHAJI Bouchra
CARDIOLOGUE
01, Lot. 03 Al Firdaous GH 1
Imm. N° 3 Appt 1 El Oulfa
Casablanca
Tel: 05 22 59 98 02

CARDIOLINE ar1200view