

RECOMMANDATIONS IMPORTANTES A LIRE POUR ACTIVER LES REMBOURSEMENTS ET EVITER LES REJETS

Conditions générales :

- Le cadre réservé à l'adhérent doit être dûment renseigné.
- Le cadre réservé au médecin doit être renseigné par le praticien lui-même notamment la nature de la maladie.
- La validité de la feuille de soins est limitée à 3 mois à compter de la première consultation.
- L'entente préalable est exigée pour toute hospitalisation médicale, chirurgicale, soins dentaires spéciaux extractions multiples, parodontie orthodontie, prothèses dentaires, prothèses auditives ou orthopédiques ainsi que pour tous les actes effectués en série.
- En cas d'accident, une déclaration précisant les causes et circonstances de l'accident est à joindre à la feuille de soins.

Pharmacie :

- Les vignettes des médicaments doivent être obligatoirement jointes aux ordonnances.
- Pour les médicaments sans vignettes une facture de la pharmacie doit être jointe.

Radiologie et Biologie :

- La facture ainsi qu'une copie des résultats des analyses ou du compte rendu (sous pli confidentiel) doivent être jointes à l'ordonnance médicale pour toute demande de remboursement.
- Un pli confidentiel du médecin prescripteur des analyses ou radios peut être demandé par le médecin conseil de la mutuelle.

Optique :

- L'ordonnance du médecin prescripteur et la facture de l'opticien sont à joindre à la feuille de soins.

Rééducation :

- L'entente préalable renseignée par le médecin prescripteur est exigée avant le début des séances de rééducations.
- Pour le remboursement, la facture et le calendrier des séances effectuées sont à joindre à la feuille de soins.

Dentaire :

- En cas de prothèses ou de traitement canalaires, l'accord préalable renseigné sur la feuille de soins est obligatoire avant le début de traitement.
- La facture doit être jointe à la feuille de soins pour toute demande de remboursement.
- La radio-après soins est obligatoire en cas de prothèses ou de traitement canalaires.

Maladie et Affection Longue Durée ALD et ALC :

- La déclaration de maladie chronique doit être renseignée par le médecin prescripteur et renouvelée tous les 6 mois.



Declaration de Maladie

N° W19-492842
ND: 15453

☒ Maladie ☐ Dentaire ☐ Optique ☐ A

Cadre réservé à l'adhérent (e) : 1214

Matricule : 1214 Société : RAM

☐ Actif ☐ Pensionné(e) ☒ Autre : Retraite

Nom & Prénom : ELDIRBI Abdel

Date de naissance : 01.01.1951

Adresse : Der B AL WILAD 81e St M. 748
H.H. CASA

Tél. : _____ Total des frais engagés : _____

Cadre réservé au Médecin

Cachet du médecin :

Date de consultation : _____

Nom et prénom du malade : _____ Age : _____

Lien de parenté : ☐ Lui-même ☐ Conjoint ☐ Enfant

Nature de la maladie : _____

En cas d'accident préciser les causes et circonstances : _____

Dans le cas où la maladie aurait un caractère confidentiel, communiquer les renseignements sous pli confidentiel à l'attention du médecin conseil de la Mutuelle.

J'atteste sur l'honneur l'exactitude des renseignements portés sur la présente déclaration. Je
avoir pris connaissance de la clause relative à la protection des données personnelles.

Fait à : _____ Le : _____

Signature de l'adhérent(e) : _____

Adresses Mails utiles

- Réclamation : contact@mupras.com
- Prise en charge : pec@mupras.com
- Adhésion et changement de statut : adhesion@mupras.com

La MUPRAS garantit le respect de la loi n° 09-08 relative à la protection des personnes physiques à l'égard du traitement des données à caractère personnel.

RELEVÉ DES FRAIS ET HONORAIRES

| Dates des Actes | Natures des Actes | Nombre et Coefficient | Montant détaillé des Honoraires | Cachet et signature du Médecin attestant le Paiement des Actes |
|-----------------|-------------------|-----------------------|---------------------------------|--|
| | | | | INP : <input type="text"/> |
| | | | | |
| | | | | |
| | | | | |
| | | | | |

EXECUTION DES ORDONNANCES

| Cachet du Pharmacien ou du Fournisseur | Date | Montant de la Facture |
|---|------------|-----------------------|
| PHARMACIE PYRAMIDE 1-GRAND ANCHON 93430 VILLEMAUREUSE 01 48 27 82 10 | 25/11/2005 | 59€98 - |
| | | |
| | | |

ANALYSES - RADIOGRAPHIES

| Cachet et signature du Laboratoire et du Radiologue | Date | Désignation des Coefficients | Montant des Honoraires |
|--|--|------------------------------|---|
| DOCTEUR MATHIEU RODALLEC 06 RADIODIAGNOSTIC ET IMAGERIE MEDICALE CLINIQUE DU LANGON 23 RUE DU LANGON 93400 SAINT-OUEN 33 1 84762 8 RPPS N° 10001532877 | 20/11/2005 20/11/2005 25/11/2005 07/11/2005 | | 44,75 euros 52,45 euros 114,18 euros 51,17 euros Total 242,55 euros |

AUXILIAIRES MEDICAUX

| Cachet et signature du Particien | Date des Soins | Nombre | | | | Montant détaillé des Honoraires |
|----------------------------------|----------------|--------|----|----|----|---------------------------------|
| | | AM | PC | IM | IV | |
| | | | | | | |
| | | | | | | |
| | | | | | | |
| | | | | | | |

VOLET ADHERENT

* Il est entendu que le règlement est conditionné par la fourniture de tous les justificatifs exigés par la Mutuelle.

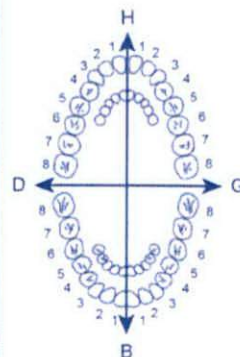

O.D.F PROTHESES DENTAIRES

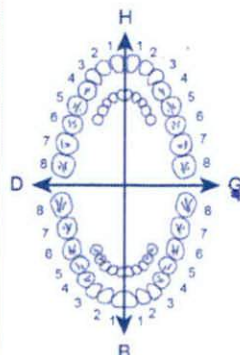

DETERMINATION DU COEFFICIENT MASTICATOIRE

| | |
|----------|----------|
| H | |
| 25533412 | 21433552 |
| 00000000 | 00000000 |
| D | G |
| 00000000 | 00000000 |
| 35533411 | 11433553 |
| B | |

[Création, remont, adjonction]
Fonctionnel, Thérapeutique, nécessaire à la profession

COEFFICIENT DES TRAVAUX

MONTANTS DES SOINS

DEBUT D'EXECUTION

FIN D'EXECUTION

COEFFICIENT DES TRAVAUX

MONTANTS DES SOINS

DATE DU DEVIS

DATE DE L'EXECUTION

VISA ET CACHET DU PRATICIEN ATTESTANT LE DEVIS

VISA ET CACHET DU PRATICIEN ATTESTANT L'EXE

CENTRE D'IMAGERIE MEDICALE



www.centreimageriedunord.com

Centre Cardiologique du Nord
32-36 Avenue des Moulins Gêmeaux 93200 Saint-Denis
Clinique du Landy
23 rue du Landy 93400 Saint-Ouen



Radiologie Générale, Echographie et Mammographie
Imagerie par Résonance Magnétique et Scanner
Secrétariat : **0148137600**
Radiologie Vasculaire et Interventionnelle
Secrétariat : **0148137620**

Dr. Fabienne BACH - Dr. BARRAU Vincent - Dr. BESSE Francis - Dr. Jacques FEIGNOUX - Dr. Idan GENAH - Dr. Lamia JARBOUI - Dr. François LEGOU
Dr. Laurent MACRON - Dr. Charles MELLERIO - Dr. Eric PESSIS - Dr. Mathieu RODALLEC - Dr. Pascal ROUX - Dr. Jean-Louis SABLAYROLLES - Dr. Quentin SENECHAL
Dr. Jean-Michel SVERZUT - Dr. Christophe TERITEHAU - Dr. Nathalie ZEE

Raison Sociale : SCM Imagerie du Landy

Numero Adeli Médecin : 931847628

Saint Ouen, le 20/11/2019



NOTE D'HONORAIRES MUTUELLE

EL OIRDI AZZOUZ Né(e) le : 01/01/1951

Numéro de sécurité sociale :

N° de facture : 001073999

Examen(s) effectué(s) par le Docteur RODALLEC MATHIEU 931847628
Pratiqué le mercredi 20 novembre 2019

| Code(s) de regroupement : | Modificateur(s) : | base de remb. | Montant |
|---------------------------|---|--|-------------|
| ADE | | 52,45 | 0,00 Euros |
| Montant total examen | | | 0,00 Euros |
| Montant réglé | | | 52,45 Euros |
| Caisse |  |  | 0,00 Euros |
| Mutuelle | | | 0,00 Euros |
| Patient | | | 52,45 Euros |

CENTRE D'IMAGERIE MEDICALE

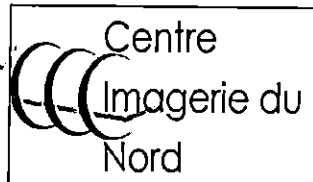

www.centreimageriedunord.com

Centre Cardiologique du Nord
32-36 Avenue des Moulins Gémeaux 93200 Saint-Denis
Clinique du Landy
23 rue du Landy 93400 Saint-Ouen

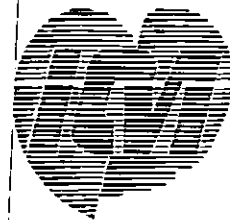

Radiologie Générale, Echographie et Mammographie
Imagerie par Résonance Magnétique et Scanner
Secrétariat : **0148137600**
Radiologie Vasculaire et Interventionnelle
Secrétariat : **0148137620**

Dr. Fabienne BACH - Dr. BARRAU Vincent - Dr. BESSE Francis - Dr. Jacques FEIGNOUX - Dr. Idan GENAH - Dr. Lamia JARBOUI - Dr. François LEGOU
Dr. Laurent MACRON - Dr. Charles MELLERIO - Dr. Eric PESSIS - Dr. Mathieu RODALLEC - Dr. Pascal ROUX - Dr. Jean-Louis SABLAYROLLES - Dr. Quentin SENECHAL
Dr. Jean-Michel SVERZUT - Dr. Christophe TERITEHAU - Dr. Nathalie ZEE

Raison Sociale : I C C D L

Numero Adeli Médecin : 931847628

Saint Denis, le 25/11/2019

NOTE D'HONORAIRES MUTUELLE

EL OIRDI AZZOUZ Né(e) le : 01/01/1951

Numéro de sécurité sociale :

N° de facture : 001076081

Examen(s) effectué(s) par le Docteur RODALLEC MATHIEU 931847628
Pratiqué le lundi 25 novembre 2019

| Code(s) de regroupement : | Modificateur(s) : | base de remb. | Montant |
|--------------------------------|-------------------|---------------|--------------------|
| ADI | Y | 58,53 | 0,00 Euros |
| ADI | | 0,75 | 0,00 Euros |
| Premier forfait technique Scan | FT 1,00 | | 47,74 Euros |
| Premier forfait technique Scan | FT 0,15 | | 7,16 Euros |
| Montant total examen | | | 59,28 Euros |
| Montant réglé | | | 0,00 Euros |

| | |
|----------|---------------------|
| Caisse | 0,00 Euros |
| Mutuelle | 0,00 Euros |
| Patient | 114,18 Euros |

DOCTEUR MATHIEU RODALLEC
06 RADIODIAGNOSTIC ET IMAGERIE MEDICALE

CLINIQUE DU LANDY
23 RUE DU LANDY
93400 SAINT-OUEN
93 1 84762 8
RPPS N° 10001532877

Conventionné

Tél 01 48 13 76 15

CENTRE D'IMAGERIE MEDICALE



www.centreimageriedunord.com

Centre Cardiologique du Nord
32-36 Avenue des Moulins Gêmeaux 93200 Saint-Denis
Clinique du Landy
23 rue du Landy 93400 Saint-Ouen



Radiologie Générale, Echographie et Mammographie
Imagerie par Résonance Magnétique et Scanner

Secrétariat : **0148137600**

Radiologie Vasculaire et Interventionnelle

Secrétariat : **0148137620**

Dr. Fabienne BACH - Dr. BARRAU Vincent - Dr. BESSE Francis - Dr. Jacques FEIGNOUX - Dr. Idan GENAH - Dr. Lamia JARBOUI - Dr. François LEGOU
Dr. Laurent MACRON - Dr. Charles MELLERIO - Dr. Eric PESSIS - Dr. Mathieu RODALLEC - Dr. Pascal ROUX - Dr. Jean-Louis SABLAYROLLES - Dr. Quentin SENECHAL
Dr. Jean-Michel SVERZUT - Dr. Christophe TERITEHAU - Dr. Nathalie ZEE

Raison Sociale : I C C D L

Numero Adeli Médecin : 931847628

Saint Denis, le 20/11/2019

NOTE D'HONORAIRES MUTUELLE

EL OIRDI AZZOUZ Né(e) le : 01/01/1951

Numéro de sécurité sociale :

N° de facture : 001073958

Examen(s) effectué(s) par le Docteur RODALLEC MATHIEU 931847628
Pratiqué le mercredi 20 novembre 2019

| Code(s) de regroupement : | Modificateur(s) : | base de remb. | Montant |
|--------------------------------|-------------------|---------------|-------------|
| ADI | Y | 29,26 | 0,00 Euros |
| ADI | | 0,75 | 0,00 Euros |
| Premier forfait technique Scan | FT 1,00 | | 47,74 Euros |
| Montant total examen | | | 30,01 Euros |
| Montant réglé | | | 77,75 Euros |

| | | |
|----------|--|-------------|
| Caisse |  | 0,00 Euros |
| Mutuelle | | 0,00 Euros |
| Patient | | 77,75 Euros |

Amoxicilline/Acide clavulanique Mylan



1 g/125 mg

Adultes

Rapport amoxicilline/
acide clavulanique : 8/1

Poudre pour suspension
buvable en sachet-dose

PC 03400936562387

Lot SN 91611818337180
EXP JS0904
03 2022



éruption cutanée en saillie avec démangeaisons (urticaire),
• indigestion,
• étourdissements,
• maux de tête.

Effets indésirables peu fréquents pouvant être mis en évidence par les analyses de sang

- augmentation de certaines substances (enzymes) produites par le foie.

Effets indésirables rares (peuvent affecter moins de 1 personne sur 1000) :

- éruption cutanée, pouvant former des cloques et ressemblant à de petites taches (points noirs centraux entourés d'une zone plus pâle, avec un anneau sombre tout autour : érythème polymorphe).

Si vous remarquez un de ces symptômes, contactez un médecin en urgence.

Effets indésirables rares pouvant être mis en évidence par les analyses de sang

- faible nombre de cellules participant à la coagulation sanguine (plaquettes),
- faible nombre de globules blancs.

Autres effets indésirables

D'autres effets indésirables ont été observés chez un très petit nombre de personnes, mais leur fréquence exacte est inconnue :

- réactions allergiques (voir ci-dessus),
- inflammation du gros intestin (voir ci-dessus),
- inflammation de la membrane protectrice entourant le cerveau (méningite aseptique),
- réactions cutanées graves :
 - éruption étendue avec cloques et desquamation de la peau, en particulier autour de la bouche, du nez, des yeux et dans la région génitale (syndrome de Stevens-Johnson), et une forme plus grave, responsable d'un décollement cutané important (plus de 30 % de la surface corporelle : syndrome de Lyell),
 - éruption cutanée rouge étendue avec petites cloques contenant du pus (dermatite bulleuse ou exfoliatrice),
 - éruption squameuse rouge avec masses sous la peau et des cloques (pustulose exanthématique),
 - symptômes de type grippal accompagnés d'une éruption cutanée, de fièvre, de ganglions enflés, et de résultats anormaux des tests sanguins (dont une augmentation des globules blancs (éosinophilie) et des enzymes hépatiques) [syndrome d'hypersensibilité médicamenteuse (DRESS)].

Si vous présentez l'un de ces symptômes, contactez un médecin immédiatement.

moins de

dida, qui
s cutanés),

er moins

Ce médicament se présente sous forme de poudre pour suspension buvable en sachet-dose.

Boîte de 8 et 12 sachets-doses.

Titulaire-Exploitant de l'autorisation de mise sur le marché MYLAN S.A.S.

117 Allée des Parcs

69800 Saint-Priest - France

Fabricant

Sandoz GmbH

Biochemiestrasse 10 - 6250 Kundl - Autriche

La dernière date à laquelle cette notice a été révisée est
Septembre 2017.

Des informations détaillées sur ce médicament sont disponibles sur le site Internet de l'ANSM (France).

Conseil d'éducation sanitaire

Les antibiotiques sont efficaces pour combattre les infections dues à des bactéries. Ils ne sont pas efficaces sur les infections dues à des virus.

Parfois, une infection due à une bactérie ne répond pas à un traitement antibiotique. L'une des raisons les plus fréquentes, est que la bactérie à l'origine de l'infection est résistante à l'antibiotique qui a été pris. Cela signifie que les bactéries peuvent survivre et même se multiplier malgré l'antibiotique.

Les bactéries peuvent devenir résistantes aux antibiotiques pour plusieurs raisons. L'utilisation prudente des antibiotiques peut permettre de réduire le risque que les bactéries deviennent résistantes aux antibiotiques.

Quand votre médecin vous prescrit un traitement antibiotique, cela a pour unique but de traiter votre maladie actuelle.

Faire attention aux conseils suivants permettra de prévenir l'émergence de bactéries résistantes qui pourraient stopper l'activité de l'antibiotique.

1. Il est très important de respecter la dose d'antibiotique, le moment de la prise et la durée du traitement. Lire les instructions sur l'étiquetage et si vous ne comprenez pas quelque chose demander à votre médecin ou à votre pharmacien de vous expliquer.
2. Vous ne devez pas prendre un antibiotique à moins qu'il vous ait été spécifiquement prescrit et vous devez l'utiliser uniquement pour traiter l'infection pour laquelle il vous a été prescrit.
3. Vous ne devez pas prendre d'antibiotiques qui ont été prescrits à d'autres personnes même si elles ont une infection apparemment semblable à la vôtre.
4. Vous ne devez pas donner d'antibiotiques qui vous ont été prescrits, à d'autres personnes.
5. S'il vous reste des antibiotiques à la fin de votre traitement prescrit par votre médecin, vous devez les rapporter à votre pharmacien pour destruction appropriée.

Amoxicilline/Acide clavulanique Mylan



1 g/125 mg

Adultes

Rapport amoxicilline/
acide clavulanique : 8/1

Poudre pour suspension
buvable en sachet-dose

PC 03400936562387

Lot SN 91611818337180
EXP JS0904
03 2022



éruption cutanée en saillie avec démangeaisons (urticaire),
• indigestion,
• étourdissements,
• maux de tête.

Effets indésirables peu fréquents pouvant être mis en évidence par les analyses de sang

- augmentation de certaines substances (enzymes) produites par le foie.

Effets indésirables rares (peuvent affecter moins de 1 personne sur 1000) :

- éruption cutanée, pouvant former des cloques et ressemblant à de petites taches (points noirs centraux entourés d'une zone plus pâle, avec un anneau sombre tout autour : érythème polymorphe).

Si vous remarquez un de ces symptômes, contactez un médecin en urgence.

Effets indésirables rares pouvant être mis en évidence par les analyses de sang

- faible nombre de cellules participant à la coagulation sanguine (plaquettes),
- faible nombre de globules blancs.

Autres effets indésirables

D'autres effets indésirables ont été observés chez un très petit nombre de personnes, mais leur fréquence exacte est inconnue :

- réactions allergiques (voir ci-dessus),
- inflammation du gros intestin (voir ci-dessus),
- inflammation de la membrane protectrice entourant le cerveau (méningite aseptique),
- réactions cutanées graves :
 - éruption étendue avec cloques et desquamation de la peau, en particulier autour de la bouche, du nez, des yeux et dans la région génitale (syndrome de Stevens-Johnson), et une forme plus grave, responsable d'un décollement cutané important (plus de 30 % de la surface corporelle : syndrome de Lyell),
 - éruption cutanée rouge étendue avec petites cloques contenant du pus (dermatite bulleuse ou exfoliatrice),
 - éruption squameuse rouge avec masses sous la peau et des cloques (pustulose exanthématique),
 - symptômes de type grippal accompagnés d'une éruption cutanée, de fièvre, de ganglions enflés, et de résultats anormaux des tests sanguins (dont une augmentation des globules blancs (éosinophilie) et des enzymes hépatiques) [syndrome d'hypersensibilité médicamenteuse (DRESS)].

Si vous présentez l'un de ces symptômes, contactez un médecin immédiatement.

moins de

dida, qui
s cutanés),

er moins

Ce médicament se présente sous forme de poudre pour suspension buvable en sachet-dose.

Boîte de 8 et 12 sachets-doses.

Titulaire-Exploitant de l'autorisation de mise sur le marché MYLAN S.A.S.

117 Allée des Parcs

69800 Saint-Priest - France

Fabricant

Sandoz GmbH

Biochemiestrasse 10 - 6250 Kundl - Autriche

La dernière date à laquelle cette notice a été révisée est
Septembre 2017.

Des informations détaillées sur ce médicament sont disponibles sur le site Internet de l'ANSM (France).

Conseil d'éducation sanitaire

Les antibiotiques sont efficaces pour combattre les infections dues à des bactéries. Ils ne sont pas efficaces sur les infections dues à des virus.

Parfois, une infection due à une bactérie ne répond pas à un traitement antibiotique. L'une des raisons les plus fréquentes, est que la bactérie à l'origine de l'infection est résistante à l'antibiotique qui a été pris. Cela signifie que les bactéries peuvent survivre et même se multiplier malgré l'antibiotique.

Les bactéries peuvent devenir résistantes aux antibiotiques pour plusieurs raisons. L'utilisation prudente des antibiotiques peut permettre de réduire le risque que les bactéries deviennent résistantes aux antibiotiques.

Quand votre médecin vous prescrit un traitement antibiotique, cela a pour unique but de traiter votre maladie actuelle.

Faire attention aux conseils suivants permettra de prévenir l'émergence de bactéries résistantes qui pourraient stopper l'activité de l'antibiotique.

1. Il est très important de respecter la dose d'antibiotique, le moment de la prise et la durée du traitement. Lire les instructions sur l'étiquetage et si vous ne comprenez pas quelque chose demander à votre médecin ou à votre pharmacien de vous expliquer.
2. Vous ne devez pas prendre un antibiotique à moins qu'il vous ait été spécifiquement prescrit et vous devez l'utiliser uniquement pour traiter l'infection pour laquelle il vous a été prescrit.
3. Vous ne devez pas prendre d'antibiotiques qui ont été prescrits à d'autres personnes même si elles ont une infection apparemment semblable à la vôtre.
4. Vous ne devez pas donner d'antibiotiques qui vous ont été prescrits, à d'autres personnes.
5. S'il vous reste des antibiotiques à la fin de votre traitement prescrit par votre médecin, vous devez les rapporter à votre pharmacien pour destruction appropriée.

- Les patients atteints de troubles sévères de la fonction rénale ne doivent pas prendre ce médicament.
- Prenez votre médicament chaque jour, de préférence toujours au même moment de la journée.

Comment prendre les comprimés quadriséables :



si votre médecin vous a prescrit $\frac{1}{4}$ (un quart) ou $\frac{1}{2}$ (un demi) comprimé quadriséable, vous devez couper le comprimé quadriséable en suivant les lignes de cassure.

Les comprimés quadriséables de NÉBIVOLOL BIOGARAN® 5 mg, comportent une ligne de cassure croisée pour faciliter le dosage individuel. Posez le comprimé quadriséable sur une surface dure avec la rainure centrale vers le haut.

Appuyez sur le haut du comprimé quadriséable avec le pouce et celui-ci se cassera en quatre morceaux de taille identique.

Votre médecin peut décider d'associer d'autres médicaments à NÉBIVOLOL BIOGARAN® 5 mg pour vous traiter.

Ne pas utiliser ce médicament chez les enfants et les adolescents.

Si vous avez pris plus de NÉBIVOLOL BIOGARAN® 5 mg, comprimé quadriséable que vous n'auriez dû :

Si par mégarde vous avez pris plus de comprimés que vous n'auriez dû, prévenez immédiatement votre médecin ou votre pharmacien.

Les symptômes et signes habituels d'une prise excessive de NÉBIVOLOL BIOGARAN® 5 mg sont des battements cardiaques très lents (bradycardie), une pression artérielle basse et éventuellement évanouissements (hypotension), une difficulté à respirer comme dans l'asthme (bronchospasme), et une insuffisance cardiaque aiguë.

Au cours d'une étude clinique dans l'insuffisance cardiaque chronique, les effets indésirables étaient :

Effets indésirables très fréquents (chez plus de 1 personne sur 10 patients traités) :

- Ralentissement du rythme cardiaque.
- Etourdissements.

Effets indésirables fréquents (chez plus de 1 personne sur 100 patients traités et moins de 1 personne sur 10 patients traités) :

- Aggravation de l'insuffisance cardiaque.
- Pression artérielle basse (telle que chute de la pression artérielle lors du passage à la position debout).
- Intolérance au médicament.
- Léger trouble de la conduction cardiaque qui affecte le rythme cardiaque (bloc auriculo-ventriculaire du 1^{er} degré).
- Gonflement des membres inférieurs (tels que chevilles gonflées).

Déclaration des effets secondaires

Si vous ressentez un quelconque effet indésirable, parlez-en à votre médecin, votre pharmacien ou à votre infirmier/ère. Ceci s'applique aussi à tout effet indésirable qui ne serait pas mentionné dans cette notice. Vous pouvez également déclarer les effets indésirables directement via le système national de déclaration : Agence nationale de sécurité du médicament et des produits de santé (Ansm) et réseau des Centres Régionaux de Pharmacovigilance – Site internet : www.ansm.sante.fr. En signalant les effets indésirables, vous contribuez à fournir davantage d'informations sur la sécurité du médicament.

5 COMMENT CONSERVER NÉBIVOLOL BIOGARAN® 5 mg, comprimé quadriséable ?

Tenir hors de la portée et de la vue des enfants.

Ne pas utiliser NÉBIVOLOL BIOGARAN® 5 mg, après la date de péremption mentionnée sur la boîte et sur la plaquette.



PC: 03400939740911
 SN: 39454234963536
 Lot: 72006
 EXP 05/2023

BIOGARAN® 5 mg

able

ent l'intégralité de cette notice avant de prendre ce médicament.

pourriez avoir besoin de la relire.

question, si vous avez un doute, demandez plus d'informations à votre médecin

Ce médicament vous a été personnellement prescrit. Ne le donnez jamais à quelqu'un d'autre, même en cas de symptômes identiques, cela pourrait lui être nocif.

Si l'un des effets indésirables devient grave ou si vous remarquez un effet indésirable non mentionné dans cette notice, parlez-en à votre médecin ou à votre pharmacien.

DANS CETTE NOTICE :

- ❶ Qu'est-ce que NÉBIVOLOL BIOGARAN® 5 mg, comprimé quadrisécable, et dans quels cas est-il utilisé ?
- ❷ Quelles sont les informations à connaître avant de prendre NÉBIVOLOL BIOGARAN® 5 mg, comprimé quadrisécable ?
- ❸ Comment prendre NÉBIVOLOL BIOGARAN® 5 mg, comprimé quadrisécable ?
- ❹ Quels sont les effets indésirables éventuels ?
- ❺ Comment conserver NÉBIVOLOL BIOGARAN® 5 mg, comprimé quadrisécable ?
- ❻ Informations supplémentaires.

- ❶ QU'EST-CE QUE NÉBIVOLOL BIOGARAN® 5 mg, comprimé quadrisécable, ET DANS QUELS CAS EST-IL UTILISÉ ?



NÉBIVOLOL BIOGARAN® 5 mg contient du nébivolol, un médicament du système cardiovasculaire appartenant à la classe des bêta-bloquants sélectifs (qui ont une action sélective sur le système cardiovasculaire).

Enfants et adolescents

- En l'absence de données sur l'utilisation de ce médicament, NÉBIVOLOL BIOGARAN® 5 mg, ne doit pas être utilisé chez les enfants et les adolescents.

L'utilisation de ce médicament est déconseillée chez les patients présentant une intolérance au galactose, un déficit en lactase de Lapp ou un syndrome de malabsorption du glucose ou du galactose (maladies héréditaires rares).

Prise d'autres médicaments

Si vous prenez ou avez pris récemment un autre médicament, y compris un médicament obtenu sans ordonnance, parlez-en à votre médecin ou à votre pharmacien. Certains médicaments ne peuvent pas être utilisés en même temps, et certains médicaments nécessitent une adaptation spécifique (de la dose par exemple).

Prévenez toujours votre médecin si vous prenez un des médicaments suivants, en plus de NÉBIVOLOL BIOGARAN® 5 mg :

- Médicaments pour contrôler la pression artérielle ou médicaments pour des problèmes cardiaques (tels que amiodarone, amlodipine, cibenzoline, clonidine, digoxine, diltiazem, disopyramide, félodipine, flécaïnide, guanfacine, hydroquinidine, lacidipine, lidocaïne, méthyl dopa, mexilétine, moxonidine, nicardipine, nifédipine, nimodipine, nitrendipine, propafénone, quinidine, rilménidine, vérapamil).

PHARMACIE PYRAMIDE

Dr. Zarrouk

8, route de Saint Leu CC Bienvenu Auchan

93430-VALENTANEUSE le : 25/11/2019

TEL : 0148278210 Op : 10 16:05

FA190148580 POSTE3

| Produit | Qté | A régler | Total |
|---------|-----|----------|-------|
|---------|-----|----------|-------|

Vente du 25/11/19 190148580

pour Azzouz EL OIRDI

OMNIPAQUE 350MG

| | | | |
|----------------|---|-------|-------|
| NEMO COF 150ML | 1 | 59,98 | 59,98 |
|----------------|---|-------|-------|

| | |
|---------------------------|--------------|
| Net à payer en EUR | 59,98 |
|---------------------------|--------------|

1 EUR = 6,55957 F

Net à payer en F = 393,44 F

| | |
|------------|------|
| Dont TVA : | 1,23 |
|------------|------|

| | |
|---------------------------|--------|
| 25/11/2019 Espèces en EUR | 100,00 |
|---------------------------|--------|

| | |
|-----------------------------|--------------|
| Montant rendu en EUR | 40,02 |
|-----------------------------|--------------|

| | |
|---------------------|---|
| Nombre d'articles : | 1 |
|---------------------|---|

| | |
|-----------------------------|------|
| Montant des Honor. de Disp. | 1,02 |
|-----------------------------|------|

POUR DES RAISONS DE SECURITE

LES PRODUITS NE SONT NI REPRIS

NI ECHANGES

CARTE BANCAIRE

A0000000421010

CB COMPTANT

LE 07/11/19 A 16:22:37

ESTREE 01

93240

STAINS

2067756 56207158900021

30002

#####1707

9FAC0306E0E0DF59

001 000018 111 C

MONTANT :

51,17 EUR

DEBIT

TICKET CLIENT

A CONSERVER

CABINET MEDICAL

12, rue des Boucheries 93200 SAINT-DENIS

☎ : 01 48 20 00 16

Docteur N.A. SAAB

01 Médecine Générale / Conventionné

Capacité médecine d'urgence

ADELI : 93 1 12254 3

RPPS : 10003962916

Monsieur Azzouz EL OIRDI

né le 01/01/1951

N° SS :

En cas d'urgence vitale, appeler le centre 15

Consultations sur rendez-vous : LUNDI, MARDI, MERCREDI, VENDREDI, SAMEDI(matin).

URGENCES: SAMEDI à partir de midi.

le vendredi 8 novembre 2019

Faire pratiquer un scanner des sinus

obstruction nasale chronique

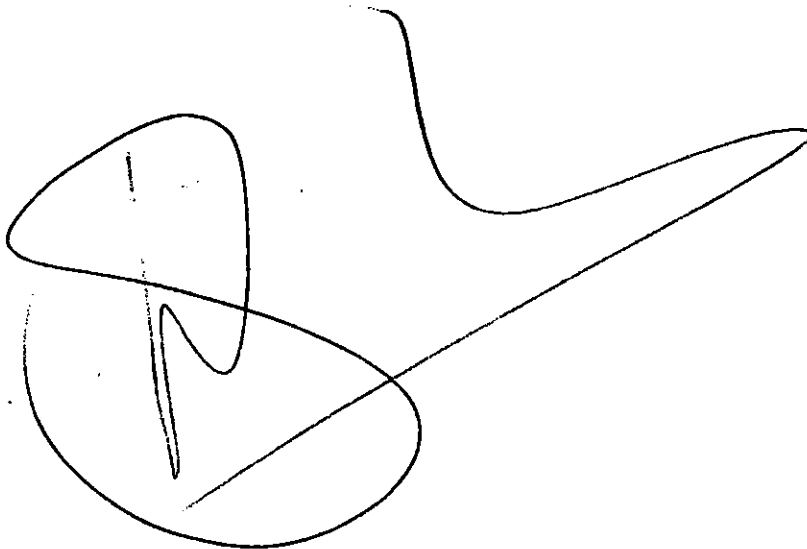

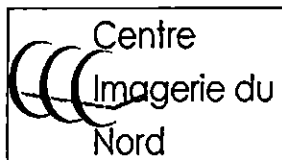

www.centre-imagerie-nord.com

CENTRE D'IMAGERIE MEDICALE

Centre Cardiologique du Nord

32-36 Rue des Moulins Gémeaux 93200 Saint-Denis

Clinique du Landy

23 rue du Landy 93400 Saint-Ouen

Radiologie Générale, Echographie et Mammographie

Imagerie par Résonance Magnétique et Scanner

Secrétariat : **0148137600**

Radiologie Vasculaire et Interventionnelle

Secrétariat : **0148137620**

*Dr Fabienne BACH - Dr Vincent BARRAU - Dr Francis BESSE - Dr Jacques FEIGNOUX - Dr Idan GENAH - Dr Lamia JARBOUI - Dr François LEGOU
Dr Laurent MACRON - Dr Charles MELLERIO - Dr Eric PESSIS - Dr Mathieu RODALLEC - Dr Pascal ROUX - Dr Jean-Louis SABLAYROLLES -
Dr Quentin SENECHAL - Dr Jean Michel SVERZUT - Dr Christophe TERITEHAU - Dr Nathalie ZEE*

Scanner GEMS Revolution Frontier ; Mise en service : 13/08/2018 ; Agrément : 930021183 ; Autorisation ARS : 17-1597 ; Saint-Ouen

Dose DLP: 54.87 mGy.cm

Dr NABIL ANTOINE SAAB

Le 20/11/2019

Monsieur Azzouz EL OIRDI né(e) le 01/01/1951(68A 10M)

SCANNER SINUS

INDICATION

Bilan d'une obstruction nasale chronique.

TECHNIQUE

Acquisition sans injection

RESULTAT

Petits sinus frontaux comblés.

Comblement diffus des cellules ethmoïdales.

Épaississement muqueux en cadre des sinus sphénoïdes.

Épaississement muqueux en cadre des sinus maxillaires avec des sécrétions.

Comblement de l'ostium des sinus maxillaires.

Opacités polypoïdes bilatérales des fosses nasales.

Déviation du septum nasal vers la droite.

Absence de déhiscence des lames orbitaires internes.

Pas de nette asymétrie de hauteur du toit de l'ethmoïde.

CONCLUSION

Comblement diffus des sinus de la face, des fosses nasales.

L'aspect est en faveur d'une polypose naso-sinusienne.

Dr RODALLEC

CABINET MEDICAL
12, rue des Boucheries 93200 SAINT-DENIS
Tel : 01 48 20 00 16

Docteur N.A. SAAB
01 Médecine Générale / Conventionné
Capacité médecine d'urgence

ADELI : 93 1 12254 3
RPPS : 10003962916

Monsieur Azzouz EL OIRDI
né le 01/01/1951

N° SS :

En cas d'urgence vitale, appeler le centre 15

Consultations sur rendez-vous : LUNDI, MARDI, MERCREDI, VENDREDI, SAMEDI(matin).
URGENCES: SAMEDI à partir de midi.

le lundi 18 novembre 2019

Faire pratiquer un scanner de la vessie +prostate (+injection)

hematurie

creatininémie 11.3 mg /L

Docteur Nabila Antoine SAAB
12 rue des Boucheries 93200 SAINT-DENIS
Adeli : 93 1 12254 3 / RPPS : 10003962916
Tel : 01 48 20 00 16

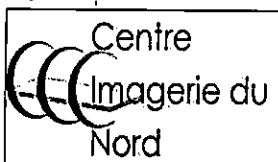

www.centre-imagerie-nord.com

CENTRE D'IMAGERIE MEDICALE

Centre Cardiologique du Nord

32-36 Rue des Moulins Gémeaux 93200 Saint-Denis

Clinique du Landy

23 rue du Landy 93400 Saint-Ouen

Radiologie Générale, Echographie et Mammographie

Imagerie par Résonance Magnétique et Scanner

Secrétariat : **0148137600**

Radiologie Vasculaire et Interventionnelle

Secrétariat : **0148137620**

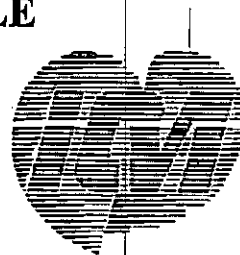

*Dr Fabienne BACH - Dr Vincent BARRAU - Dr Francis BESSE - Dr Jacques FEIGNOUX - Dr Idan GENAH - Dr Lamia JARBOUI - Dr François LEGOU
Dr Laurent MACRON - Dr Charles MELLERIO - Dr Eric PESSIS - Dr Mathieu RODALLEC - Dr Pascal ROUX - Dr Jean-Louis SABLAYROLLES -
Dr Quentin SENECHAL - Dr Jean Michel SVERZUT - Dr Christophe TERITEHAU - Dr Nathalie ZEE*

Echographe Toshiba Aplio 800 ; Mise en service : 25/04/2019 ; Saint-Ouen

Dr NABIL ANTOINE SAAB

Le 20/11/2019

Monsieur Azzouz EL OIRDI né(e) le 01/01/1951(68A 10M)

**ECHOGRAPHIE RENALE ET VESICALE
PROSTATIQUE**

ET

INDICATION :

Bilan.

RESULTAT :

Reins en situation habituelle, de taille normale, avec une bonne différenciation parenchymo-sinusale, d'échostructure sans particularité.

Absence de lésion focale décelée.

Absence de lithiase.

Cavités pyélo-calicielles fines.

Uretères non vus.

Vessie en bonne réplétion (170 ml), au contenu transsonore.

Prostate explorée par voie suspubienne mesurant 50x40x45 mm soit un volume calculé de 50 cc.

Vésicules séminales sans particularité.

Après miction, résidu calculé à 30 ml, non significatif.

CONCLUSION :

Hypertrophie prostatique.

Dr CUCCIOLI

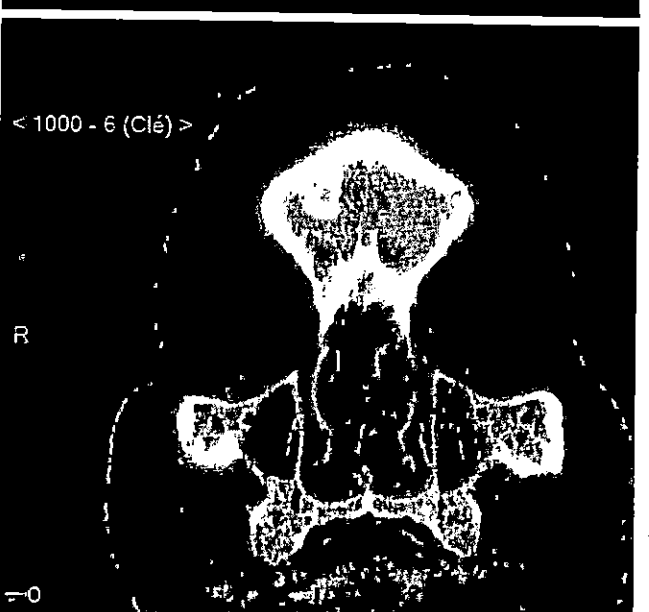
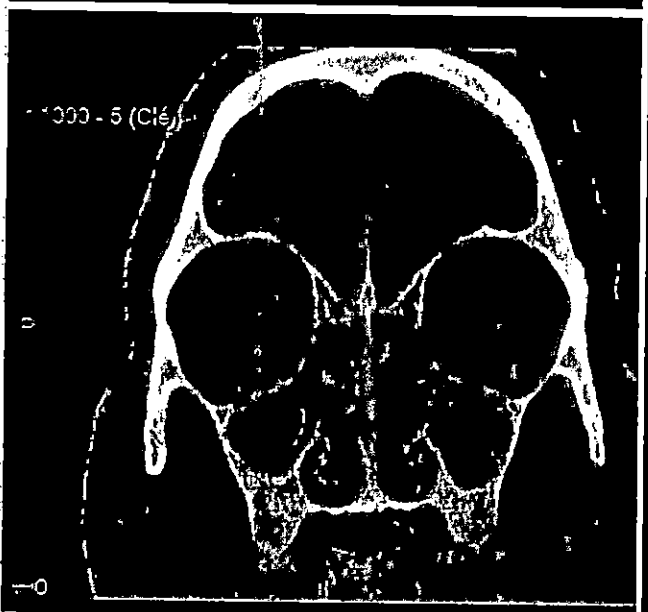
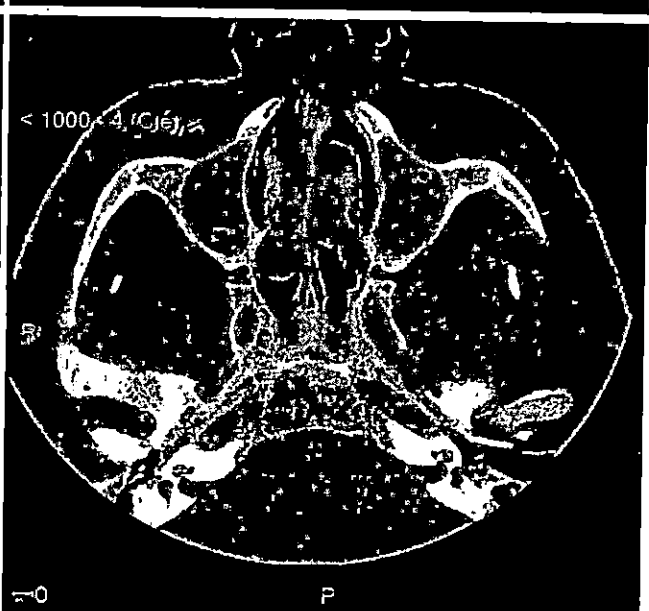
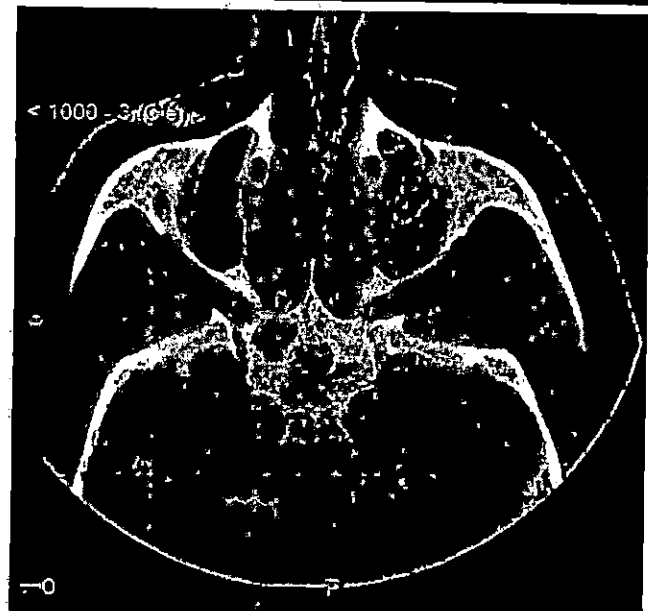
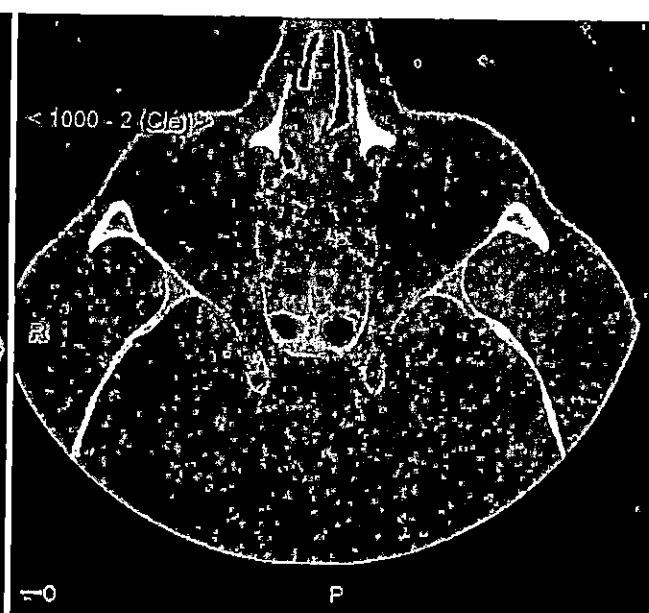
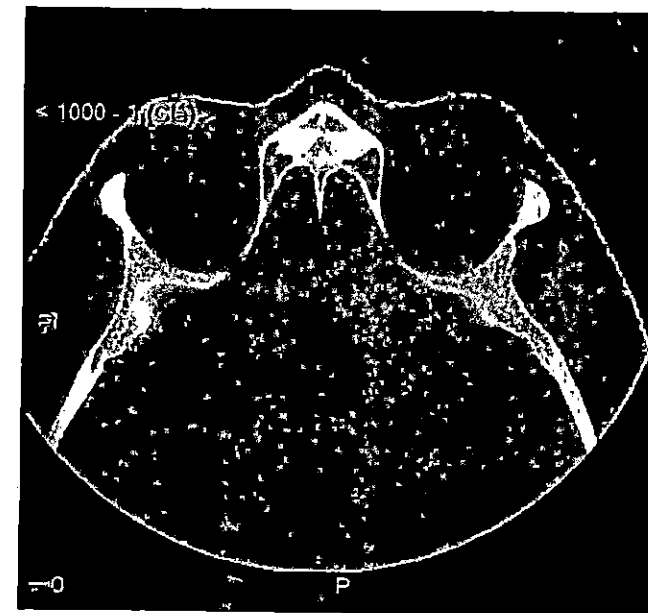

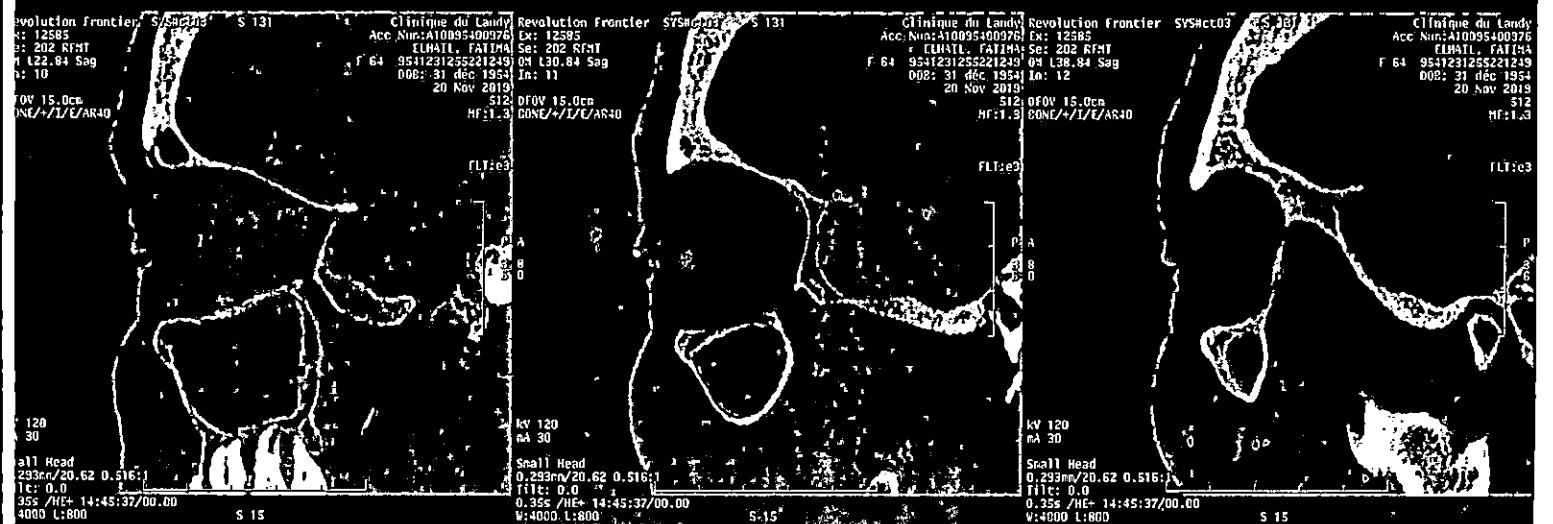

Centre Cardiologique du Nord à Saint-Denis Clinique du Landy à Saint-Ouen

Dr Fabienne BACH - Dr Vincent BARRAU - Dr Francis BËSSE - Dr Jacques FEIGNOUX - Dr Idan GENAH - Dr Lamia JARBOUI
Dr François LEGOU - Dr Laurent MACRON - Dr Charles MELLERIO - Dr Eric PESSIS - Dr Mathieu RODALLEC - Dr Pascal ROUX
Dr Jean-Louis SABLAYROLLES - Dr Quentin SENECHAL - Dr Jean Michel SVERZUT - Dr Christophe TERITEHAU - Dr Nathalie ZEE

IMAGERIE STANDARD

- Radiologie Conventionnelle
- Echographie Conventionnelle
- Echographie de Contraste

IMAGERIE DENTAIRE

- Panoramique
- Denta-Scanner

IMAGERIE DE LA FEMME

- Sénologie
- Echographie pelvienne
- Pelvimétrie
- Irm mammaire et pelvienne

IMAGERIE CARDIO-VASCULAIRE

- Angio-scanner et Angio-Irm
- Coroscanner
- Irm Cardiaque
- Morphologique / Fonctionnelle
- Perfusion / Viabilité / Stress

IMAGERIE NEUROLOGIQUE et ORL

- Imagerie de diffusion
- Imagerie Fonctionnelle
- Spectroscopie et Perfusion

IMAGERIE THORACIQUE

- Radiologie conventionnelle
- Scanner et Irm

IMAGERIE OSTEO-ARTICULAIRE

- Echographie
- Arthro-scanner et Arthro-Irm
- Infiltration

IMAGERIE HEPATIQUE et DIGESTIVE

- Scanner et Irm
- Entéro-Scanner / Entéro-Irm
- Coloscopie virtuelle
- Bili-Irm / Wirsungo-Irm
- Imagerie de Diffusion

RADIOLOGIE INTERVENTIONNELLE

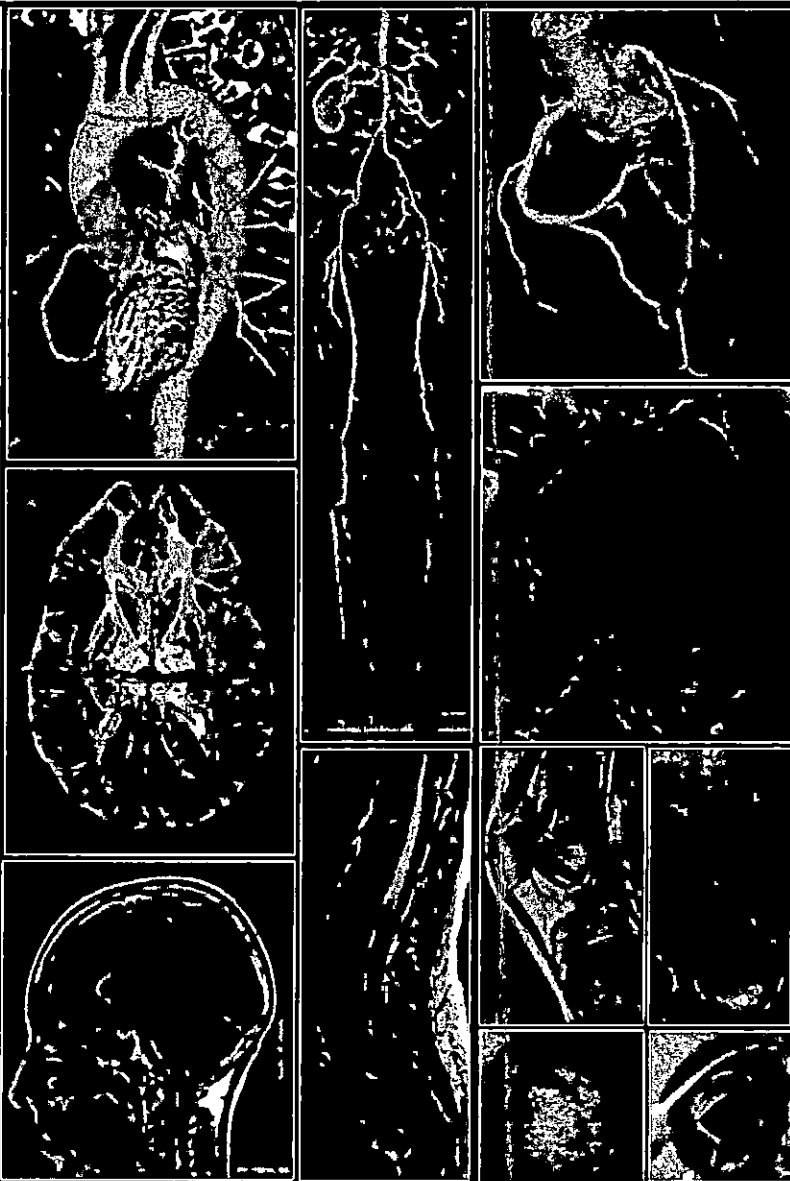

Nous sommes joignables du Lundi au Samedi, de 8h à 19h



01 48 13 76 00

TYPE D'EXAMEN : ÉCHOGRAPHIE

EL OIRDI AZZOUZ

01/01/1951

Date de l'examen : 20/11/2019

Prise de RDV en ligne

www.centreimageriedunord.com

