

RECOMMANDATIONS IMPORTANTES A LIRE POUR ACTIVER LES REMBOURSEMENTS ET EVITER LES REJETS

Conditions générales :

Le cadre réservé à l'adhérent doit être dûment renseigné.
Le cadre réservé au médecin doit être renseigné par le praticien lui-même notamment la nature de la maladie.
La validité de la feuille de soins est limitée à 3 mois à compter de la première consultation.
L'entente préalable est exigée pour toute hospitalisation médicale, chirurgicale, soins dentaires spéciaux, extractions multiples, parodontie orthodontie, prothèses dentaires, prothèses auditives ou orthopédiques ainsi que pour tous les actes effectués en série.
En cas d'accident, une déclaration précisant les causes et circonstances de l'accident est à joindre à la feuille de soins.

Pharmacie :

Les vignettes des médicaments doivent être obligatoirement jointes aux ordonnances.
Pour les médicaments sans vignettes une facture de la pharmacie doit être jointe.

Radiologie et Biologie :

La facture ainsi qu'une copie des résultats des analyses ou du compte rendu (sous pli confidentiel) doivent être jointes à l'ordonnance médicale pour toute demande de remboursement.
Un pli confidentiel du médecin prescripteur des analyses ou radios peut être demandé par le médecin conseil de la mutuelle.

Optique :

L'ordonnance du médecin prescripteur et la facture de l'opticien sont à joindre à la feuille de soins.

Rééducation :

L'entente préalable renseignée par le médecin prescripteur est exigée avant le début des séances de rééducations.
Pour le remboursement, la facture et le calendrier des séances effectuées sont à joindre à la feuille de soins.

Dentaire :

En cas de prothèses ou de traitement canaux, l'accord préalable renseigné sur la feuille de soins est obligatoire avant le début de traitement.
La facture doit être jointe à la feuille de soins pour toute demande de remboursement.
La radio-après soins est obligatoire en cas de prothèses ou de traitement canaux.

Maladie et Affection Longue Durée ALD et ALC :

La déclaration de maladie chronique doit être renseignée par le médecin prescripteur et renouvelée tous les 6 mois.

Adresses Mails utiles

Réclamation : contact@mupras.com
Prise en charge : pec@mupras.com
Adhésion et changement de statut : adhesion@mupras.com

MUPRAS garantit le respect de la loi n° 09-08 relative à la protection des personnes physiques à l'égard du traitement des données à caractère personnel.

MUPRAS : Centre Allal Ben Abdellah - 6ème Etage Angle Rue Mohamed Fakir et Rue Allal Ben Abdellah - Quartier de l'Horloge Casablanca 20000 - Tél. : 05 22 20 45 45 (LG) - Fax : 05 22 22 78 18 - www.mupras.com



☐ Maladie ☐ Dentaire ☐ Autres

Cadre réservé à l'adhérent (e)

Matricule : 03109 Société :
☐ Actif ☒ Pensionné(e) ☐ Autre :
Nom & Prénom : CHERQUAQUI Mohammed
Date de naissance : 01 - 01 - 1950
Adresse : 19, Rue ABOU GHALER CHANI CASABLANCA
Tél. : 0661307244 Total des frais engagés : 2475 Dhs

Cadre réservé au Médecin

Cachet du médecin :



Date de consultation : 19/12/2019
Nom et prénom du malade : El Alam Rachid Age :
Lien de parenté : ☐ Lui-même ☐ Conjoint ☐ Enfant
Nature de la maladie : fracture NCS canal corpus
En cas d'accident préciser les causes et circonstances :

Dans le cas où la maladie aurait un caractère confidentiel, communiquer les renseignements sous pli confidentiel à l'attention du médecin conseil de la Mutuelle.

J'atteste sur l'honneur l'exactitude des renseignements portés sur la présente déclaration. Je déclare avoir pris connaissance de la clause relative à la protection des données personnelles.

Fait à : Signature de l'adhérent(e) : Dr. BENKIRANE Hind
Le : 19/12/2019

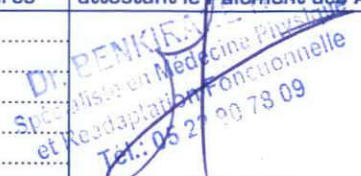

RELEVÉ DES FRAIS ET HONORAIRES

Dates des Actes	Natures des Actes	Nombre et Coefficient	Montant détaillé des Honoraires	Cachet et signature du Médecin attestant le Paiement des Actes
19.12.2019	162		300,00	

EXECUTION DES ORDONNANCES

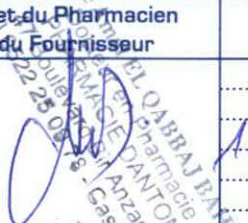
Cachet du Pharmacien ou du Fournisseur	Date	Montant de la Facture
	19/12/19	595,10

ANALYSES - RADIOGRAPHIES

Cachet et signature du Laboratoire et du Radiologue	Date	Désignation des Coefficients	Montant des Honoraires
	26/12/19	E67	1580,00 DH
		+ E28	
		+ E28	
		+ E28 + E28	

AUXILIAIRES MEDICAUX

Cachet et signature du Praticien	Date des Soins	Nombre				Montant détaillé des Honoraires
		AM	PC	IM	IV	

RELEVÉ DES FRAIS ET HONORAIRES

Le praticien est prié de préciser la dent traitée, l'acte pratiqué en indiquant la nature des soins.

Important :

Veillez joindre les radiographies en cas de prothèses ou de traitement canaux, ainsi que le bilan de l'

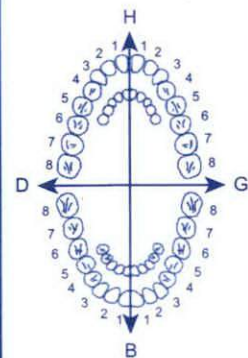
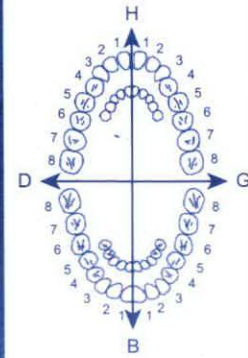
SOINS DENTAIRES	Dents Traitées	Nature des Soins	Coefficient		
				COEFFICIENT DES TRAVAUX	
O.D.F PROTHESES DENTAIRES	DETERMINATION DU COEFFICIENT MASTICATOIRE H 25533412 21433552 00000000 00000000 D 00000000 G 00000000 35533411 11433553 B (Création, remont, adjonction) Fonctionnel, Thérapeutique, nécessaire à la profession			COEFFICIENT DES TRAVAUX	
				MONTANTS DES SOINS	
				DATE DU DEVIS	
				DATE DE L'EXECUTION	

VISA ET CACHET DU PRATICIEN ATTESTANT LE DEVIS

VISA ET CACHET DU PRATICIEN ATTESTANT L'EXECUTION

Docteur Hind BENKIRANE

Spécialiste en Médecine Physique
et Réadaptation Fonctionnelle

Diplômée de la faculté de médecine de Liège

Ancienne interne des Hôpitaux

de Paris et de Montpellier

DIU de Traumatologie du Sport de Paris

DIU de Podologie de Montpellier

- Echographie ostéo-articulaire et musculo-tendineuse
- Thérapie par onde de choc
- Thérapie par PRP

الدكتورة هند بنكيران

اختصاصية في الطب الفيزيائي

و التأهيل الوظيفي

خريجة كلية الطب بليج

طبيبة داخلية سابقا بمستشفى مونبيلي و باريس

دبلوم في الرضوخ الناتجة عن الرياضة بباريس

دبلوم في أمراض القدم بمونبيلي

- فحص بالصدى للمفاصل و العضلات

- التداوي بالدم

Amal EL QADRI BAHR
Docteur en Pharmacie
PHARMACIE D'ANTON
47 Boulevard Bir Anzarane
Tél 0522 25 09 78 - Casablanca

Casablanca, Le : 19/11/2019

Dr El Hamou Rochd

PVC: 198,00 DH

LOT: 0026
PER: 05-22
PPC: 95,00 DH

CELEBREX 200 MG
Boîte de 20 gélules
1277827
Date Fab: 07 / 2019 Date Exp: 06 / 2022
PPV: 150,00 DH

LOT 181763
EXP 08/2021
PPV 99,00 DH

RELAXOL 500MG/2MG
CP B20

P.P.V: 53DH10



118000060833

LOT: 9MA120
P.F.R.: 04/2022

سفلي قرب شركة رونو داسيا - الحي الحسني - الدار البيضاء

102, Bd. Oued Oum Rabii, Rés. Salma RDC près de la Maison Renault Dacia Hay Hassani-Casablanca

Tél.: 0522 90 78 09 - E-mail : hbenkirane@yahoo.fr

Docteur Hind BENKIRANE

Spécialiste en Médecine Physique
et Réadaptation Fonctionnelle

Diplômée de la faculté de médecine de Liège

Ancienne interne des Hôpitaux
de Paris et de Montpellier

DIU de Traumatologie du Sport de Paris

DIU de Podologie de Montpellier

- Echographie ostéo-articulaire et musculo-tendineuse

- Thérapie par onde de choc

- Thérapie par PRP

الدكتورة هند بنكيران

اختصاصية في الطب الفيزيائي

والتأهيل الوظيفي

خريجة كلية الطب بلييج

طبيبة داخلية سابقا بمستشفى مونبيلي و باريس

دبلوم في الرضوخ الناتجة عن الرياضة بباريس

دبلوم في أمراض القدم بمونبيلي

- فحص بالصدى للمفاصل و العضلات

- التداوي بالدم

Casablanca, Le :

19/12/2019

Dr. B. Benkirane
Rachida

Dr. B. Benkirane

Dr. BENKIRANE Hind
Spécialiste en Médecine Physique
et Réadaptation Fonctionnelle
Tél.: 05 22 90 78 09

Dr. B. Benkirane
Spécialiste en Médecine Physique
et Réadaptation Fonctionnelle
Tél.: 05 22 90 78 09

102, شارع أم الربيع، إقامة سلمى، الطابق السفلي قرب شركة رونو داسيا - الحي الحسني - الدار البيضاء

102, Bd. Oued Oum Rabii, Rés. Salma RDC près de la Maison Renault Dacia Hay Hassani-Casablanca

Tél.: 0522 90 78 09 - E-mail : hbenkirane@yahoo.fr

Docteur Hind BENKIRANE

Spécialiste en Médecine Physique
et Réadaptation Fonctionnelle

Diplômée de la faculté de médecine de Liège

Ancienne interne des Hôpitaux

de Paris et de Montpellier

DIU de Traumatologie du Sport de Paris

DIU de Podologie de Montpellier

- Echographie ostéo-articulaire et musculo-tendineuse

- Thérapie par onde de choc

- Thérapie par PRP

الدكتورة هند بنكيران

اختصاصية في الطب الفيزيائي

و التأهيل الوظيفي

خريجة كلية الطب بلييج

طبيبة داخلية سابقا بمستشفى مونبيلي و باريس

دبلوم في الرضوخ الناتجة عن الرياضة بباريس

دبلوم في أمراض القدم بمونبيلي

- فحص بالصدى للمفاصل و العضلات

- التدواي بالدم

Casablanca, Le :

19/11/2019

M. El Atom Rockid

Rx 2 genoux < F

en charge

Rx Rostro cervical < F

RADIOLOGIE MAIRIF
BERRADA M. & WAHIA Z
17, Rue Abdel Baki
Tél: 0522 90 78 09
Fax: 0522 90 77 05

Dr. BENKIRANE Hind
Spécialiste en Médecine Physique
et Réadaptation Fonctionnelle
Tél.: 05 22 90 78 09

CABINET DE RADIOLOGIE DU MAARIF

Dr. BERRADA M.
Radiologue

Dr BENYAHIA Z.
Radiologue

Domiciliation bancaire : Compte N 013 780011 20 000183001 43 48 BMCI Agence Val d'Anfa-casa
Patente : 34770967 I.F 1087675 ICE : 001745076000019

Casablanca, le 26/12/2019

Facture

Nom & Prénom : **EL ALAMI RACHIDA**

Date d'examen : 26/12/2019

Examen(s)	
OSTEODENSITOMETRIE OSSEUSE GENOUX F/P RACHIS CERVICAL F/P	
Montant TOTAL	1580 DH

ARRETEE LA PRESENTE FACTURE A LA SOMME DE :
MILLE CINQ CENT QUATRE VINGT DH

CABINET DE RADIOLOGIE DU MAARIF
BERRADA M. BENYAHIA Z.
17, Rue Mohamed BAH
Tél: 0522 25 74 82
Fax: 0522 25 77 05

17, Rue Mohamed BAH (es. Rue Meissonnier) en face du bureau de pointage des taxis-
Maarif. Casablanca 20100 Tél : 0522257482.237934/253030. Fax : 0522237705

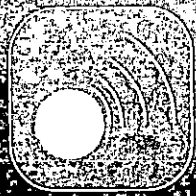

CABINET DE RADIOLOGIE DU MAARIF
IMAGERIE PAR RESONANCE MAGNETIQUE

H/Z

Dr. BENYAHIA Zakaria
C.E.S de Radiologie

Dr. BERRADA Mohamed
C.E.S de Radiologie

Casablanca , le 26/12/2019

Mme. EL ALAMI RACHIDA
DR BENKIRANE HIND

■ I.R.M. (1,5 Tesla)

■ SCANNER VCT

(64 Barettes) :

Angioscanner
Coroscanner
coloscanner
Denta-Scanner

■ SCANNER
CORPS ENTIER

■ DENSITOMETRIE
BIPHOTONIQUE

■ RADIOLOGIE
NUMERIQUE

■ MAMMOGRAPHIE
NUMERIQUE

■ PANORAMIQUE
DENTAIRE
NUMERIQUE

■ ECHO-DOPPLER
COULEUR

RACHIS CERVICAL F/P :

- Alignement normal du mur vertébral postérieur, des massifs articulaires et de la ligne spino-laminaire.
- Pincement discal et ostéophytes angulaires étagés.
- Pas d'anomalie disco-somatique par ailleurs.
- Statique vertébrale normale.

Rx DES DEUX GENOUX EN CHARGE F/P :

- Pincement fémoro-tibial interne bilatéral surtout du côté droit avec petites lésions ostéophytiques des berges articulaires.
- Pas de foyer osseux focalisé par ailleurs.
- Pas d'anomalie des parties molles.

16, Rue Mohamed BAH
(EX: Rue Meissonier)
en face du bureau de pointage
des taxis - Maarif
20 100 Casablanca
Radiologie du Maarif :

Tél. : 05.22.25.74.82

05.22.25.30.30

05.22.23.79.34

Fax : 05.22.23.77.05

I.C.E : 001745076000019

Centre IRM du Maarif :

IRM : 05.22.23.23.12

05.22.99.30.31

Fax : 05.22.25.38.73

irm-maarif@hotmail.fr

I.C.E : 001744959000074

Patente :34770967

Avec mes amicales salutations.

Dr. BERRADA Mohamed
17, Rue Mohamed BAH
Tel: 0522.25.74.82
Fax: 0522.23.77.05

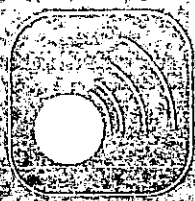

عيادة طبية للفحص بالأشعة

CABINET DE RADIOLOGIE DU MAARIF

IMAGERIE PAR RESONANCE MAGNETIQUE

Dr. BENYAHIA Zakaria

C.E.S de Radiologie

Dr. BERRADA Mohamed

C.E.S de Radiologie

■ I.R.M. (1,5 Tesla)

■ SCANNER VGT

(64 Barettes)

Angioscanner

Coroscanner

Coloscanner

Denta-Scanner

■ SCANNER

CORPS ENTIER

■ DENSITOMETRIE

BIPHOTONIQUE

■ RADIOLOGIE

NUMERIQUE

■ MAMMOGRAPHIE

NUMERIQUE

■ PANORAMIQUE

DENTAIRE

NUMERIQUE

■ ECHO DOPPLER

COULEUR

16, Rue Mohamed BAH

(EX. Rue Meissonier)

en face du bureau de pointage

des taxis - Maarif

20 100 Casablanca

Radiologie du Maarif :

Tél. : 05.22.25.74.82

05.22.25.30.30

05.22.23.79.34

Fax : 05.22.23.77.05

I.C.E : 001745076000019

Centre IRM du Maarif :

IRM : 05.22.23.23.12

05.22.99.30.31

Fax : 05.22.25.38.73

irm-maarif@hotmail.fr

I.C.E : 001744959000074

Patente : 34770967

Casablanca , le 26/12/2019

Mme. EL ALAMI RACHIDA

DR BENKIRANE HIND

OSTEODENSITOMETRIE:

Technique : Absorptiomètre Bi-photonique à rayon X (LUNAR).

Sites de Mesures : Avant bras, Rachis lombaire de L1 à L4 et des hanches.

Résultats :

1- Avant Bras droit :

• DMO = 0,674g/cm².

• Z score = -0,9.

• T score = -2,4.

2- Rachis lombaire :

• DMO = 1,029 g/cm².

• Z score = 0,2.

• T score = -1,4.

3- Col fémoral gauche :

• DMO = 0,879g/cm².

• Z score = 0,2.

• T score = -1,0.

4- Col fémoral droit :

• DMO = 0,847 g/cm².

• Z score = 0,0.

• T score = -1,3.

DMO : (ou B.M.D) = Densité minérale osseuse (g/cm²).

Z-Score : différence entre la valeur mesurée et la valeur moyenne au même âge et pour le même sexe (en écart - type).

T-Score : différence entre la valeur mesurée et la valeur moyenne d'un adulte jeune (30 ans), de même sexe (en écart -type).

Définition de l'OMS :

Normal : T score supérieur ou égale à -1 écart-type

Ostéopénie : T score entre -1 et -2,5 écart-type.

Ostéoporose : T score inférieur ou égal à -2,5 écart-type.

Conclusion:

* Selon les critères de l'OMS il existe une densité minérale osseuse normale au niveau de la hanche gauche.

* Une ostéopénie au niveau de l'avant bras droit , du rachis lombaire et de la hanche droite.

Avec mes amicales salutations.

RACHIDA EL ALAMI
DR. BENYAHIA Z.
BENKIRANE HIND
17, Rue Mohamed BAH
Tél: 0522.25.74.82
Fax: 0522.23.79.34

CABINET DE RADIOLOGIE DU MAARIF

Dr.BENYAHIA Zakaria Dr.BERRADA Mohamed

Rue M.BAHI, Maarif 20100 Casablanca

Patient : EL ALAMI, RACHIDA
Date de naissance : 13/08/1953 66,3 ans
Taille / Poids : 150,0 cm 65,0 kg
Sexe / Ethnie : Femme Blanc

ID de l'installation :

Médecin Prescripteur : AUCUN

Mesuré : 26/12/2019 16:48:07 (14,10)

Analysé : 26/12/2019 16:48:09 (14,10)

Av.-bras Droit Densité osseuse

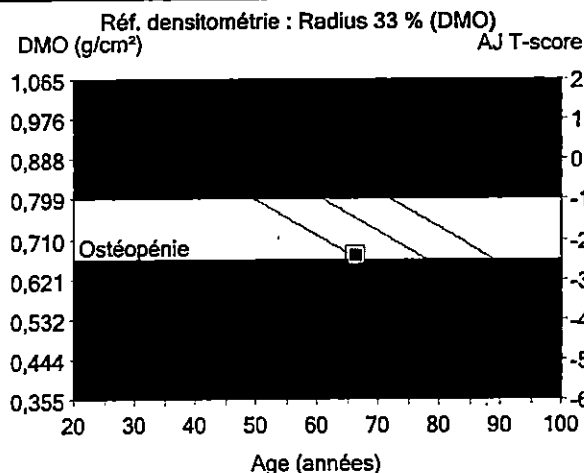
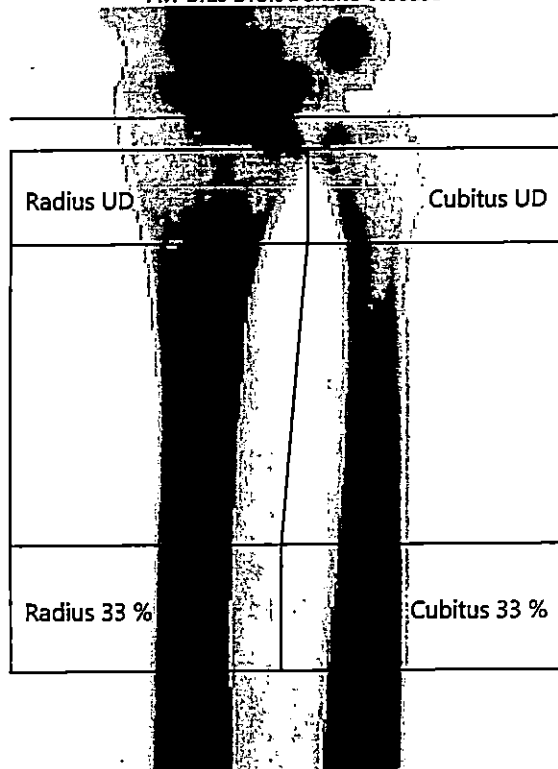

	1	2	3
	DMO	Adulte-Jeune	Age-Egal
Région	(g/cm ²)	T-score	Z-score
Radius 33 %	0,674	-2,4	-0,9

Commentaires :

Image non diagnostique

Imprimé : 26/12/2019 17:43:08 (14,10)76:0,15:50,03:12,0 0,00:6,20 0,60x1,05

5,7:%Gras=42,8%

0,00:0,00 0,00:0,00

Longueur de l'avant-bras : 23,6 cm

Nom de fichier : sim43q7iu5.dfa

Mode de balayage : Standard 2,0 µgY

- 1 - Statistiquement, 68% des balayages répétés sont à $\pm 1DS$ ($\pm 0,020$ g/cm² pour Av.-bras Droit Radius 33 %)
- 2 - États-Unis (combinaison de NHANES (âges 20-30) / Lunar (âges 20-40)) Avant-bras Population de référence (v113)
- 3 - Ajusté pour l'Age, l'ethnie
- 9 - Calibration Lunar utilisée
- 11 - Organisation Mondiale de la Santé - Définition de l'ostéoporose et de l'ostéopénie pour les femmes blanches : normal = T-score supérieur ou égal à -1,0 SD ; ostéopénie = T-score compris entre -1,0 et -2,5 SD ; ostéoporose = T-score inférieur ou égal à -2,5 SD (les définitions de l'OMS ne s'appliquent que si le T-score est défini à partir d'une base de données de jeunes femmes blanches en bonne santé).



GE Healthcare

Lunar Prodigy
DF+351005

CABINET DE RADIOLOGIE DU MAARIF

Dr.BENYAHIA Zakaria Dr.BERRADA Mohamed

Rue M.BAHI, Maarif 20100 Casablanca

Patient :	EL ALAMI, RACHIDA	ID de l'installation :	
Date de naissance :	13/08/1953 66,3 ans	Médecin Prescripteur :	AUCUN
Taille / Poids :	150,0 cm 65,0 kg	Mesuré :	26/12/2019 16:48:07 (14,10)
Sexe / Ethnie :	Femme Blanc	Analysé :	26/12/2019 16:48:09 (14,10)

RÉSULTATS DÉRIVÉS: Av.-bras Droit

Région	¹ DMO (g/cm ³)	² Adulte-Jeune (%) T-score		³ Age-Egal (%) Z-score		CMO (g)	Surface (cm ²)
Radius UD	0,323	69	-3,2	80	-1,7	1,16	3,58
Cubitus UD	0,261	-	-	-	-	-0,54	2,08
Radius 33 %	0,674	76	-2,4	89	-0,9	1,60	2,37
Cubitus 33 %	0,646	-	-	-	-	1,51	2,34
Les deux UD	0,300	-	-	-	-	1,70	5,67
Les deux 33 %	0,660	-	-	-	-	3,11	4,71
Radius entier	0,514	75	-2,8	87	-1,3	6,41	12,47
Cubitus Total	0,464	-	-	-	-	4,23	9,10
Les deux Total	0,493	-	-	-	-	10,63	21,57

1 -Statistiquement, 68% des balayages répétés sont à $\pm 1DS$ ($\pm 0,020$ g/cm³ pour Av.-bras Droit Radius 33 %)

2 -États-Unis (combinaison de NHANES (âges 20-30) / Lunar (âges 20-40)) Avant-bras Population de référence (v113)

3 -Ajusté pour l'Age, l'ethnie

9 -Calibration Lunar utilisée

Nom de fichier : sim43q7iu5.dfa



CABINET DE RADIOLOGIE DU MAARIF

Dr.BENYAHIA Zakaria Dr.BERRADA Mohamed

Rue M.BAHI, Maarif 20100 Casablanca

Patient : EL ALAMI, RACHIDA
Date de naissance : 13/08/1953 66,3 ans
Taille / Poids : 150,0 cm 65,0 kg
Sexe / Ethnie : Femme Blanc

ID de l'installation :
Médecin Prescripteur : AUCUN
Mesuré : 26/12/2019 16:42:06 (14,10)
Analysé : 26/12/2019 16:45:44 (14,10)

Rachis AP Densité osseuse

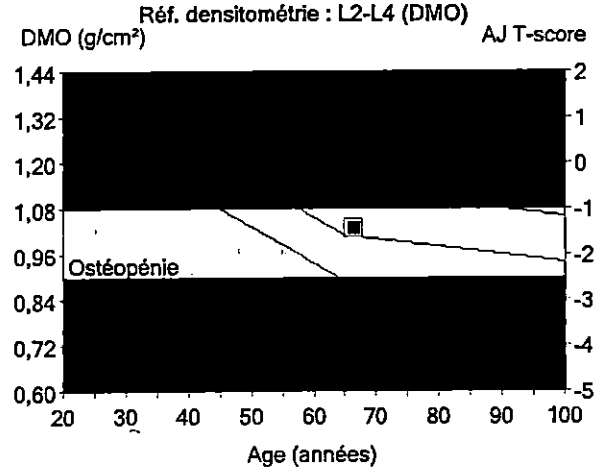
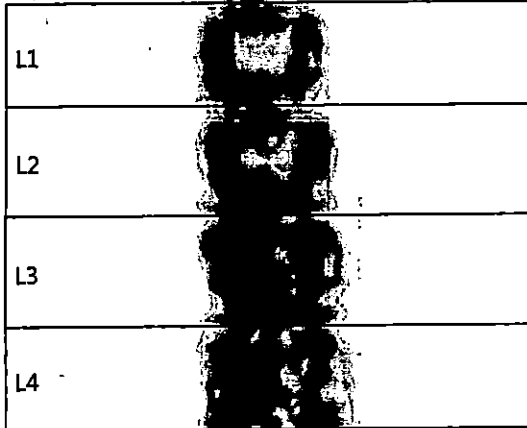

Région	1	2	3
	DMO (g/cm ²)	Adulte-Jeune T-score	Age-Egal Z-score
L2-L4	1,029	-1,4	0,2

Commentaires :

Image non diagnostique

Imprimé : 26/12/2019 17:46:01 (14,10)76:3,00:50,03:12,0 0,00:9,84 0,60x1,05

22,9%Gras=31,0%

0,00:0,00 0,00:0,00

Nom de fichier : 38m43q7iu5.dfx

Mode de balayage : Standard 37,0 µGy

- 1 - Statistiquement, 68% des balayages répétés sont à $\pm 1DS$ ($\pm 0,010$ g/cm² pour Rachis AP L2-L4)
- 2 - États-Unis (combinaison de NHANES (âges 20-30) / Lunar (âges 20-40)) Rachis AP Population de référence (v113)
- 3 - Ajusté pour l'Age, le Poids (femmes 25-100 kg), l'ethnie
- 11 - Organisation Mondiale de la Santé - Définition de l'ostéoporose et de l'ostéopénie pour les femmes blanches : normal = T-score supérieur ou égal à -1,0 SD ; ostéopénie = T-score compris entre -1,0 et -2,5 SD ; ostéoporose = T-score inférieur ou égal à -2,5 SD (les définitions de l'OMS ne s'appliquent que si le T-score est défini à partir d'une base de données de jeunes femmes blanches en bonne santé).



GE Healthcare

Lunar Prodigy
DF+351005

CABINET DE RADIOLOGIE DU MAARIF

Dr.BENYAHIA Zakaria Dr.BERRADA Mohamed

Rue M.BAHI, Maarif 20100 Casablanca

Patient :	EL ALAMI, RACHIDA	ID de l'installation :	
Date de naissance :	13/08/1953 66,3 ans	Médecin Prescripteur :	AUCUN
Taille / Poids :	150,0 cm 65,0 kg	Mesuré :	26/12/2019 16:42:06 (14,10)
Sexe / Ethnie :	Femme Blanc	Analysé :	26/12/2019 16:45:44 (14,10)

RÉSULTATS DÉRIVÉS: Rachis AP

Région	¹ DMO (g/cm ²)	² Adulte-Jeune (%) T-score		³ Age-Egal (%) Z-score		CMO (g)	Surface (cm ²)	Largeur (cm)	Taille (cm)
L1	0,860	76	-2,3	92	-0,6	8,45	9,82	3,3	2,94
L2	0,976	81	-1,9	97	-0,3	11,21	11,49	3,6	3,15
L3	1,106	92	-0,8	110	0,8	13,60	12,29	3,9	3,15
L4	1,001	83	-1,7	99	-0,1	12,39	12,38	4,2	2,94
L1-L2	0,922	79	-2,0	95	-0,4	19,65	21,31	3,5	6,09
L1-L3	0,990	85	-1,5	101	0,1	33,26	33,60	3,6	9,25
L1-L4	0,993	84	-1,6	101	0,0	45,65	45,99	3,8	12,19
L2-L3	1,043	87	-1,3	104	0,3	24,81	23,78	3,8	6,30
L2-L4	1,029	86	-1,4	102	0,2	37,21	36,16	3,9	9,25
L3-L4	1,053	88	-1,2	105	0,4	26,00	24,68	4,1	6,09

1 -Statistiquement, 68% des balayages répétés sont à $\pm 1DS$ ($\pm 0,010$ g/cm² pour Rachis AP L2-L4)

2 -États-Unis (combinaison de NHANES (âges 20-30) / Lunar (âges 20-40)) Rachis AP Population de référence (v113)

3 -Ajusté pour l'Age, le Poids (femmes 25-100 kg), l'ethnie

Nom de fichier : 38m43q7iu5.dfx



CABINET DE RADIOLOGIE DU MAARIF

Dr.BENYAHIA Zakaria Dr.BERRADA Mohamed

Rue M.BAHI, Maarif 20100 Casablanca

Patient : EL ALAMI, RACHIDA
Date de naissance : 13/08/1953 66,3 ans
Taille / Poids : 150,0 cm 65,0 kg
Sexe / Ethnie : Femme Blanc

ID de l'installation :
Médecin Prescripteur : AUCUN
Mesuré : 26/12/2019 16:45:41 (14,10)
Analysé : 26/12/2019 16:45:45 (14,10)

DualFemur Densité osseuse

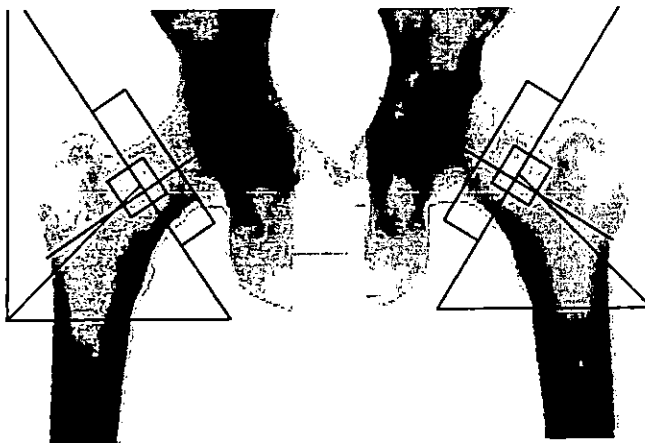
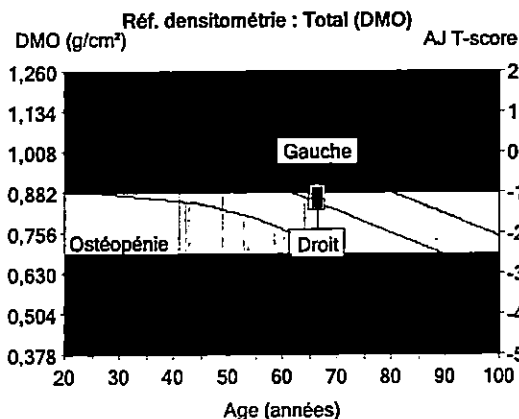
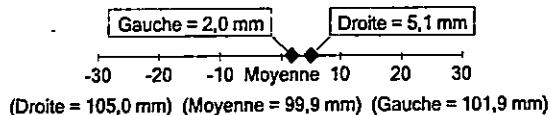

Image non diagnostique



Région	1 DMO (g/cm²)	2, 7 Adulte-Jeune T-score	3 Age-Egal Z-score
Total			
Gauche	0,879	-1,0	0,2
Droit	0,847	-1,3	0,0
Moyenne	0,863	-1,1	0,1
Différence	0,033	0,3	0,3

Comparaison de longueurs d'axes de hanches (mm)



Commentaires :

- 1 - Statistiquement, 68% des balayages répétés sont à ± 1 DS ($\pm 0,010$ g/cm² pour DualFemur Total)
- 2 - États-Unis (combinaison de NHANES (âges 20-30) / Lunar (âges 20-40)) Femur Population de référence (v113)
- 3 - Ajusté pour l'Age, le Poids (femmes 25-100 kg), l'ethnie
- 7 - La différence de T-score DualFemur Total est 0,3. L'asymétrie est Aucun.
- 11 - Organisation Mondiale de la Santé - Définition de l'ostéoporose et de l'ostéopénie pour les femmes blanches : normal = T-score supérieur ou égal à -1,0 SD ; ostéopénie = T-score compris entre -1,0 et -2,5 SD ; ostéoporose = T-score inférieur ou égal à -2,5 SD (les définitions de l'OMS ne s'appliquent que si le T-score est défini à partir d'une base de données de jeunes femmes blanches en bonne santé).

Imprimé : 26/12/2019 17:46:05 (14,10); Nom de fichier : 38m43q7iu5.dfx; Femur droit; 17,9:%Gras=34,1%; Angle du col (degré)= 56; Mode de balayage : Standard 37,0 µGy; Femur gauche; 17,2:%Gras=31,8%; Angle du col (degré)= 59; Mode de balayage : Standard 37,0 µGy



GE Healthcare

Lunar Prodigy
DF+351005

CABINET DE RADIOLOGIE DU MAARIF

Dr.BENYAHIA Zakaria Dr.BERRADA Mohamed

Rue M.BAHI, Maarif 20100 Casablanca

Patient :	EL ALAMI, RACHIDA	ID de l'installation :	
Date de naissance :	13/08/1953 66,3 ans	Médecin Prescripteur :	AUCUN
Taille / Poids :	150,0 cm 65,0 kg	Mesuré :	26/12/2019 16:45:41 (14,10)
Sexe / Ethnie :	Femme Blanc	Analysé :	26/12/2019 16:45:45 (14,10)

RÉSULTATS DÉRIVÉS: DualFemur

Région	¹ DMO (g/cm ³)	^{2,7} Adulte-Jeune (%) T-score		³ Age-Egal (%) Z-score		CMO (g)	Surface (cm ²)
Col Gauche	0,785	76	-1,8	95	-0,3	3,82	4,87
Col Droit	0,780	75	-1,9	94	-0,3	3,75	4,81
Col Moy.	0,782	75	-1,8	95	-0,3	3,78	4,84
Col Diff.	0,005	0	0,0	1	0,0	0,07	0,06
Partie supérieure du col Gauche	0,626	76	-1,6	97	-0,2	1,50	2,39
Partie supérieure du col Droit	0,587	71	-2,0	91	-0,5	1,39	2,36
Partie supérieure du col Moy.	0,606	74	-1,8	94	-0,3	1,44	2,38
Partie supérieure du col Diff.	0,039	5	0,3	6	0,3	0,11	0,03
Col inférieur Gauche	0,938	-	-	-	-	2,32	2,48
Col inférieur Droit	0,966	-	-	-	-	2,36	2,45
Col inférieur Moy.	0,952	-	-	-	-	2,34	2,46
Col inférieur Diff.	0,028	-	-	-	-	0,04	0,03
Ward Gauche	0,582	64	-2,5	90	-0,5	1,53	2,63
Ward Droit	0,534	59	-2,9	83	-0,9	1,37	2,57
Ward Moy.	0,558	61	-2,7	87	-0,7	1,45	2,60
Ward Diff.	0,048	5	0,4	7	0,4	0,16	0,06
Troch. Gauche	0,669	79	-1,6	94	-0,4	8,21	12,28
Troch. Droit	0,638	75	-1,8	90	-0,6	7,47	11,70
Troch. Moy.	0,653	77	-1,7	92	-0,5	7,84	11,99
Troch. Diff.	0,031	4	0,3	4	0,3	0,75	0,58
Diaph. Gauche	1,109	-	-	-	-	14,69	13,24
Diaph. Droit	1,054	-	-	-	-	14,04	13,32
Diaph. Moy.	1,082	-	-	-	-	14,36	13,28
Diaph. Diff.	0,055	-	-	-	-	0,65	0,08
Total Gauche	0,879	87	-1,0	104	0,2	26,72	30,39
Total Droit	0,847	84	-1,3	100	0,0	25,26	29,83
Total Moy.	0,863	86	-1,1	102	0,1	25,99	30,11
Total Diff.	0,033	3	0,3	4	0,3	1,46	0,56

1 - Statistiquement, 68% des balayages répétés sont à $\pm 1DS$ ($\pm 0,010$ g/cm³ pour DualFemur Total)

2 - États-Unis (combinaison de NHANES (âges 20-30) / Lunar (âges 20-40)) Femur Population de référence (v113)

3 - Ajusté pour l'Age, le Poids (femmes 25-100 kg), l'ethnie

7 - La différence de T-score DualFemur Total est 0,3. L'asymétrie est Aucun.

Nom de fichier : 38m43q7iu5.dfx

