

## RECOMMANDATIONS IMPORTANTES A LIRE POUR ACTIVER LES REMBOURSEMENTS ET EVITER LES REJETS

### Conditions générales :

- Le cadre réservé à l'adhérent doit être dûment renseigné.
- Le cadre réservé au médecin doit être renseigné par le praticien lui-même notamment la nature de la maladie.
- La validité de la feuille de soins est limitée à 3 mois à compter de la première consultation.
- L'entente préalable est exigée pour toute hospitalisation médicale, chirurgicale, soins dentaires spéciaux, extractions multiples, parodontie orthodontie, prothèses dentaires, prothèses auditives ou orthopédiques ainsi que pour tous les actes effectués en série.
- En cas d'accident, une déclaration précisant les causes et circonstances de l'accident est à joindre à la feuille de soins.

### Pharmacie :

- Les vignettes des médicaments doivent être obligatoirement jointes aux ordonnances.
- Pour les médicaments sans vignettes une facture de la pharmacie doit être jointe.

### Radiologie et Biologie :

- La facture ainsi qu'une copie des résultats des analyses ou du compte rendu (sous pli confidentiel) doivent être jointes à l'ordonnance médicale pour toute demande de remboursement.
- Un pli confidentiel du médecin prescripteur des analyses ou radios peut être demandé par le médecin conseil de la mutuelle.

### Optique :

- L'ordonnance du médecin prescripteur et la facture de l'opticien sont à joindre à la feuille de soins.

### Rééducation :

- L'entente préalable renseignée par le médecin prescripteur est exigée avant le début des séances de rééducations.
- Pour le remboursement, la facture et le calendrier des séances effectuées sont à joindre à la feuille de soins.

### Dentaire :

- En cas de prothèses ou de traitement canaux, l'accord préalable renseigné sur la feuille de soins est obligatoire avant le début de traitement.
- La facture doit être jointe à la feuille de soins pour toute demande de remboursement.
- La radio-après soins est obligatoire en cas de prothèses ou de traitement canaux.

### Maladie et Affection Longue Durée ALD et ALC :

- La déclaration de maladie chronique doit être renseignée par le médecin prescripteur et renouvelée tous les 6 mois.

### Adresses Mails utiles

- Réclamation : [contact@mupras.com](mailto:contact@mupras.com)
- Prise en charge : [pec@mupras.com](mailto:pec@mupras.com)
- Adhésion et changement de statut : [adhesion@mupras.com](mailto:adhesion@mupras.com)

La MUPRAS garantit le respect de la loi n° 09-08 relative à la protection des personnes physiques à l'égard du traitement des données à caractère personnel.

MUPRAS : Centre Aljal Ben Abdellah - 6ème étage - Angle Rue Mohamed Fakir et R. - Alger - Algérie - Quartier El Tibouchi  
Tél : 021 26 14 41 - Fax : 021 26 14 42



## Déclaration de Maladie

N° W19-445905

N° - 17741

☒ Maladie

☐ Dentaire

☐ Optique

☐ Autres

Cadre réservé à l'adhérent (e)

Matricule : 343

Société :

☐ Actif

☒ Pensionné(e)

☐ Autre :

Nom & Prénom : ARIF MOHAMED

Date de naissance : 01/01/1940

Adresse : 157, Rue MIMOSAS - HAY ERRAMA - Casablanca

Tél. : 0663254631

Total des frais engagés :

Dhs

Cadre réservé au Médecin

Cachet du médecin :

Date de consultation : 05/12/2019

Nom et prénom du malade : HASNAA BOUAFI

Age : 50

Lien de parenté :

☐ Lui-même

☒ Conjoint

☐ Enfant

Nature de la maladie : Dalgorthum

En cas d'accident préciser les causes et circonstances :

Dans le cas où la maladie aurait un caractère confidentiel, communiquer les renseignements sous pli confidentiel à l'attention du médecin conseil de la Mutuelle.

J'atteste sur l'honneur l'exactitude des renseignements portés sur la présente déclaration. Je déclare avoir pris connaissance de la clause relative à la protection des données personnelles.

Fait à : Casablanca

Signature de l'adhérent(e) :

92 JAN 2020

ACCUEIL

RELEVÉ DES FRAIS ET HONORAIRES				
Dates des Actes	Natures des Actes	Nombre et Coefficient	Montant détaillé des Honoraires	Cachet et signature du Médecin attestant le Paiement des Actes
05/12/19	G + ECG		250,00	INP 998204834
05/12/19	Echocardi		600,00	

EXECUTION DES ORDONNANCES		
Cachet du Pharmacien ou du Fournisseur	Date	Montant de la Facture
	5/12/19	242,90

ANALYSES - RADIOGRAPHIES			
Cachet et signature du Laboratoire et du Radiologue	Date	Désignation des Coefficients	Montant des Honoraires
	04.01.20	B880	1204,20

AUXILIAIRES MEDICAUX						
Cachet et signature du Particien	Date des Soins	Nombre				Montant détaillé des Honoraires
		A M	P C	I M	I V	

RELEVÉ DES FRAIS ET HONORAIRES																		
Le praticien est prié de préciser la dent traitée, l'acte pratiqué en indiquant la nature des soins																		
Important : Veuillez joindre les radiographies en cas de prothèses ou de traitement canalaires, ainsi que le bilan de l'ODF																		
SOINS DENTAIRES	Dents Traitées	Nature des Soins	Coefficient	INP : <input type="text"/>														
				COEFFICIENT DES TRAVAUX <input type="text"/>  MONTANTS DES SOINS <input type="text"/>  DEBUT D'EXECUTION <input type="text"/>  FIN D'EXECUTION <input type="text"/>														
O.D.F. PROTHESES DENTAIRES	DETERMINATION DU COEFFICIENT MASTICATOIRE			COEFFICIENT DES TRAVAUX <input type="text"/>  MONTANTS DES SOINS <input type="text"/>  DATE DU DEVIS <input type="text"/>  DATE DE L'EXECUTION <input type="text"/>														
	<table border="1"> <tr> <td colspan="2">H</td> </tr> <tr> <td>25533412</td> <td>21433552</td> </tr> <tr> <td>00000000</td> <td>00000000</td> </tr> <tr> <td>D</td> <td>G</td> </tr> <tr> <td>00000000</td> <td>00000000</td> </tr> <tr> <td>35533411</td> <td>11433553</td> </tr> <tr> <td colspan="2">B</td> </tr> </table>				H		25533412	21433552	00000000	00000000	D	G	00000000	00000000	35533411	11433553	B	
	H																	
	25533412	21433552																
	00000000	00000000																
	D	G																
	00000000	00000000																
	35533411	11433553																
	B																	
	[Création, remont, adjonction]																	
	Fonctionnel, Thérapeutique, nécessaire à la profession																	
VISA ET CACHET DU PRATICIEN ATTESTANT LE DEVIS				VISA ET CACHET DU PRATICIEN ATTESTANT L'EXECUTION														



**CABINET DE CARDIOLOGIE ET D'EXPLORATIONS CARDIO-VASCULAIRES :**  
**ECG, HOLLERS : TENSIONNEL ET RYTHMIQUE,**  
**ECHO-DOPPLER CARDIAQUE ET VASCULAIRE, ADULTES ET ENFANTS**

تخطيط القلب - فحص بالصدى للقلب و تشخيص الأوعية بالدوبلير - تسجيل الضغط الدموي و القلب 24 ساعة - اختبار الجهد

**الدكتورة شيما هوارى**

**Dr Chaymaa HOUARI**

اختصاصية في أمراض القلب لدى الكبار و الصغار

**Médecin Spécialiste en Maladies Cardiovasculaires**

Lauréate de la faculté de Médecine et de Pharmacie de Casablanca

Diplômée en Echodoppler Cardiaque de l'Université Bordeaux - Segalen

Diplômée en Cardiologie Pédiatrique de l'Université Paris Descartes

Diplômée en Exploration Vasculaire non Invasive de l'Université Paris Sud

Ancien Médecin des Hôpitaux de Paris - France



**Mme hasnaa bouafi**

05 DEC 2019

52,90 x 2

1) SPASMAG 1,2 g , Solution buvable : 1 - 1 - 1 x 1mois

54,10

2) CARDENSIEL 2,5 MG, Comprimé pelliculés sécables : 1 - 0 - 0 x 1mois

83,00

3) VASURIX LM 35, COMPRIMÉ : 1 - 0 - 1 x 1mois

242,90

صيدانية مطار أنف  
Mme LAMNIAI Brigitte  
Pharmacie de l'Aéroport d'Anfa  
2 bis, Bd. des Abderrahman  
Tél : 39.06.36 - Casablanca

Dr. HOUARI Chaymaa  
Lotissement EL Oulfa, Casablanca  
Tél : 05 22 90 64 47 - Fax : 05 22 90 65 78

INP : 091204834

حي الولفة - شارع أم الربيع - قرب "مختبر كريم لاب" رقم 37 الطابق الأول الدار البيضاء

Lot. EL Oulfa, Bd Oued Oum Rabii en face du Laboratoire " KARIMLAB " G/P N° 37, 1<sup>er</sup> étage Casablanca

Tél. : 0522 90 64 47 - Fax : 05 22 90 65 78 - Email : centrecardiohouari@gmail.com

# BILAN BIOLOGIQUE

05/11/21 9

## INFLAMMATION

- ☐ - CRP
- ☐ - VS 1<sup>ère</sup> heure et 2<sup>ème</sup> heure

## IONOGRAMME

- ☒ - Potassium, Sodium, Chlore
- ☐ - Réserve alcaline
- ☐ - Protides totaux

## BILAN LIPIDIQUE

- ☒ - Triglycérides
- ☒ - Cholestérol total
- ☒ - Cholestérol HDL
- ☒ - Cholestérol LDL

## BILAN HEPATIQUE

- ☒ - SGOT (ASAT), SGPT (ALAT)
- ☐ - Gamma GT
- ☐ - Phosphatases alcalines

## BILAN URINAIRE

- ☐ - Protéinurie des 24 heures
- ☐ - ECBU
- ☐ - Ionogramme urinaire

## BILAN GLYCEMIQUE

- ☒ - Glycémie à jeun
- ☐ - Glycémie post prandiale
- ☐ - HbA1c

## DIVERS

- ☐ - Myoglobine
- ☐ - Troponine
- ☐ - Electrophorèse des protéines

## HEMOGRAMME =

(NUMERATION - FORMULE - SANGUINE)

- ☒ - Globules rouges - Hémoglobine
- ☒ - Hématocrite - Globules blancs..
- ☒ - Plaquettes

## BILAN DE LA FONCTION THYROÏDIENNE

- ☐ - T3, T4, TSH

## BILAN DE LA COAGULATION

- ☐ - Taux de prothrombine
- ☐ - INR
- ☐ - TCA malade/TCA témoin
- ☐ - Fibrinogène

## BILAN DE LA FONCTION RENALE

- ☒ - Créatinine
- ☒ - Urée plasmatique

## EXPLORATION DE LA PROSTAT

- ☐ - PSA

## ENZYMES MUSCULAIRES

- ☐ - LDH
- ☐ - CPK
- ☒ - CPK-mb

Cachet

Laboratoire TAZI  
TAZI Mohamed  
BIOLOGISTE  
78 Rue d'Alger - Casablanca  
Tél: 05 22 27 28 09 - Fax: 05 22 90 65 73  
Rabat  
Tél: 05 22 90 64 47 - Fax: 05 22 90 65 73

# LABORATOIRE TAZI D'ANALYSES MEDICALES

78, Rue d'Alger - CASABLANCA

Tél. : 0522 27 28 08 - 27 53 88 - 27 52 39 . Fax : 0522 29 64 86

I.F 40 30 32 50

ICE 001656516000089 INPE: 093001246



T P : 35 504 101 - CNSS : 1121946 - R.C. : 187112 01

Casablanca le 4 janvier 2020

Madame BOUAFI EP ARIF HASNAA

FACTURE N°	305218
------------	--------

## Analyses :

Hémato : Numération formule plaquettes -----	B	80	
Chimie : Urée -----	B	30	
Chimie : Glycémie (à jeûn) -----	B	30	
Chimie : Hémoglobine glyquée -----	B	100	
Chimie : Cholestérol total -----	B	30	
Chimie : Cholestérol HDL+LDL -----	B	80	
Chimie : Triglycérides -----	B	60	
Chimie : Créatinine -----	B	30	
Chimie : Sodium -----	B	30	
Chimie : Potassium -----	B	30	
Chimie : Chlore Plasmétique -----	B	30	
Chimie : Transaminases -----	B	100	
Hormono : Thyreostimuline (TSH us) -----	B	250	Total : B 880

## Prélèvements :

Sang-----	Pc	1,5	
-----------	----	-----	--

TOTAL DOSSIER	1 204,20 DH
---------------	-------------

Arrêtée la présente facture à la somme de :

Mille Deux Cent Quatre Dirhams et Vingt Centimes

LABORATOIRE TAZI  
TAZI Mohamed  
BIOLOGISTE  
78 Rue d'Alger Casablanca  
Tél: 05 22 27 28 08 Fax: 05 22 29 64 86



**CABINET DE CARDIOLOGIE ET D'EXPLORATIONS CARDIO-VASCULAIRES :**  
**ECG, HOLTERS : TENSIONNEL ET RYTHMIQUE,**  
**ECHO-DOPPLER CARDIAQUE ET VASCULAIRE, ADULTES ET ENFANTS**  
تخطيط القلب - فحص بالصدى للقلب و تشخيص الأوعية بالدوبلير - تسجيل الضغط الدموي و القلب 24 ساعة - اختبار الجهد

**الدكتورة شيماء هواري**

**Dr Chaymaa HOUARI**

اختصاصية في أمراض القلب لدى الكبار و الصغار

**Médecin Spécialiste en Maladies Cardiovasculaires**

Lauréate de la faculté de Médecine et de Pharmacie de Casablanca

Diplômée en Echodoppler Cardiaque de l'Université Bordeaux - Segalen

Diplômée en Cardiologie Pédiatrique de l'Université Paris Descartes

Diplômée en Exploration Vasculaire non Invasive de l'Université Paris Sud

Ancien Médecin des Hôpitaux de Paris - France

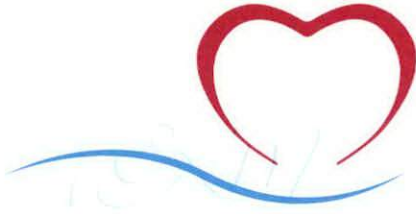

**NOTE D'HONORAIRES**

**N° 442/2019**

Mme BOUAFI HASNAA

05/12/2019

05/12/2019

CONSULTATION+ ECG

250.00DH

05/12/2019

ECHO CŒUR

600.00DH

Total 850.00DH

BR. HOUARI Chaymaa  
CABINET DE CARDIOLOGIE  
Lot. EL Oulfa, Bd Oued Oum Rabii en face du Laboratoire "KARIMLAB" G/P N° 37, 1<sup>er</sup> étage Casablanca  
Tél. : 05 22 90 64 47 - Fax : 05 22 90 65 78 - Email : centrecardiohouari@gmail.com

INP : 091204834

حي الولفة - شارع أم الربيع - قرب "مختبر كريم لاب" رقم 37 الطابق الأول الدار البيضاء  
Lot. EL Oulfa, Bd Oued Oum Rabii en face du Laboratoire "KARIMLAB" G/P N° 37, 1<sup>er</sup> étage Casablanca  
Tél. : 0522 90 64 47 - Fax : 05 22 90 65 78 - Email : centrecardiohouari@gmail.com



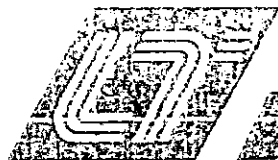

TAZI MOHAMED

مختبر التازي للتحاليل الطبية

LABORATOIRE TAZI ANALYSES MEDICALES

NF EN ISO 9001:2008

CERTIFICAT ISO 15189

www.ascii-qualitem.fr

TAZI KARIM

PHARMACIENS BIOLOGISTES - DIPLOMES D'ETUDES SPECIALES DE BIOCHIMIE, IMMUNOLOGIE,  
HEMATOLOGIE, BACTERIOLOGIE ET VIROLOGIE

Madame BOUAFI EP ARIF HASNAA

Réf. : 20A136

Examen du 04/01/20 - Edité le 04/01/20

Page : 1/3

## ANALYSES

## RESULTATS

## UNITES

## NORMALES

## ANTECEDENTS

## NUMERATION SANGUINE (AUTOMATE SYSMEX XT-4000i)

30/05/18

HEMATIES	6,13	10 <sup>6</sup> /mm <sup>3</sup>	4,2 - 5,2	6,05
HEMOGLOBINE	11,3	g/100 ml	12 - 16	11,4
HEMATOCRITE	37,9	%	38 - 47	37,3
- VGM	62	μ <sup>3</sup>	80 - 95	62
- TGMH	18	pg	27 - 33	19
- CGMH	30	g/100 ml	30 - 35	31
LEUCOCYTES	6 700	/mm <sup>3</sup>	4000 - 10000	6800
<b>FORMULE</b>				
POLYNUCLEAIRES NEUTROPHILES	51	%	50 - 70	53
ou		3 417 /mm <sup>3</sup>	2000 - 7500	3604
POLYNUCLEAIRES EOSINOPHILES	3	%	1 - 3	4
ou		201 /mm <sup>3</sup>		272
POLYNUCLEAIRES BASOPHILES	0	%	< 1	0
ou		0 /mm <sup>3</sup>		0
LYMPHOCYTES	39	%	20 - 40	36
ou		2 613 /mm <sup>3</sup>	800 - 4000	2448
MONOCYTES	7	%	2 - 10	7
ou		469 /mm <sup>3</sup>		476
PLAQUETTES	289 000	/mm <sup>3</sup>	150000 - 400000	346000
OBSERVATIONS	Microcytose			

## BIOCHIMIE (AUTOMATE ROCHE COBAS 6000)

UREE	0,25	g/l	0,15 - 0,45
ou		4,17 mmol/l	



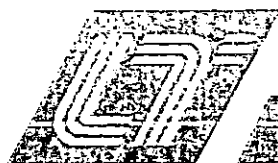

TAZI MOHAMED

مختبر التازي للتحاليل الطبية

LABORATOIRE TAZI ANALYSES MEDICALES

NF EN ISO 9001:2008

CERTIFICAT MA-2015-XIV

www.ascii-qualitem.fr

TAZI KARIM

PHARMACIENS BIOLOGISTES - DIPLOMES D'ETUDES SPECIALES DE BIOCHIMIE, IMMUNOLOGIE,  
HEMATOLOGIE, BACTERIOLOGIE ET VIROLOGIE

Madame BOUAFI EP ARIF HASNAA

Réf. : 20A136

Examen du 04/01/20 - Edité le 04/01/20

Page : 2/3

ANALYSES	RESULTATS	UNITES	NORMALES	ANTECEDENTS
<u>GLYCEMIE A JEUN</u> -----	0,91	g/l	0,70 - 1,10	07/02/14 0,91
ou	5,10	mmol/l		
<p>Dates d'antériorités</p>				
<u>HEMOGLOBINE GLYQUEE - Hb A1 C</u> -----	5,9	%	4 - 6,3	
<u>CHOLESTEROL TOTAL</u> -----	2,10	g/l	1,5 - 2	1,78
ou	5,41	mmol/l		
<p>Dates d'antériorités</p>				
<u>CHOLESTEROL HDL</u> -----	0,53	g/l	> 0,4	25/09/08 0,58
ou	1,37	mmol/l		
<u>CHOLESTEROL LDL</u> -----	1,37	g/l		1,35
ou	3,53	mmol/l		
<u>TRIGLYCERIDES</u> -----	1,01	g/l	0,35 - 1,35	07/02/14 0,74
ou	1,15	mmol/l		
<u>CREATININE</u> -----	6	mg/l	6 - 12	25/09/08 6
ou	53	μmol/l		
<u>SODIUM</u> -----	140	mmol/l	135 - 145	
ou	3,21	g/l	3,1 - 3,33	

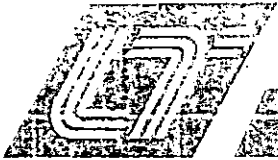

مختبر التازي للتحاليل الطبية

LABORATOIRE TAZI ANALYSES MEDICALES

NF EN ISO 9001:2008

CERTIFICAT MA-2015-MV

www.ascii-qualitem.fr

TAZI MOHAMED

TAZI KARIM

PHARMACIENS BIOLOGISTES - DIPLOMES D'ETUDES SPECIALES DE BIOCHIMIE, IMMUNOLOGIE,  
HEMATOLOGIE, BACTERIOLOGIE ET VIROLOGIE

Madame BOUAFI EP ARIF HASNAA

Réf. : 20A136

Examen du 04/01/20 - Edité le 04/01/20

Page : 3/3

ANALYSES	RESULTATS	UNITES	NORMALES	ANTECEDENTS
POTASSIUM	4,2	mmol/l	3,6 - 5,4	
	ou	164 mg/l	140 - 210	
CHLORE	101	mmol/l	90 - 110	
	ou	3,48 g/l	3,1 - 3,78	
TRANSAMINASES OT	20	UI/l	<35	07/02/14 12
TRANSAMINASES PT	30	UI/l	<35	9

### HORMONOLOGIE (CHIMILUMINESCENCE COBAS 6000)

T.S.H. Ultra - sensible 2,670  $\mu$ UI/ml 0,27 - 4,21 22/12/18 2,180

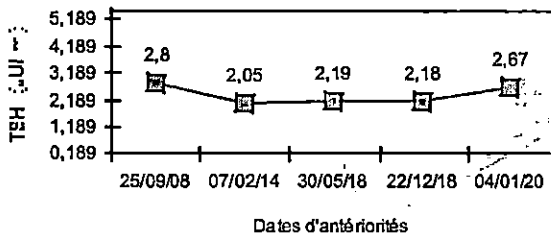

**LABORATOIRE TAZI**  
T/ ZI Karim  
BIOLOGISTE  
78, Rue d'Alger - Casablanca  
Tél: 0522 27 28 08 - Fax: 0522 29 64 86

Bouafi, Hasanna Id.Pat :

Données : 05/12/2019 10:29:27 64 bpm

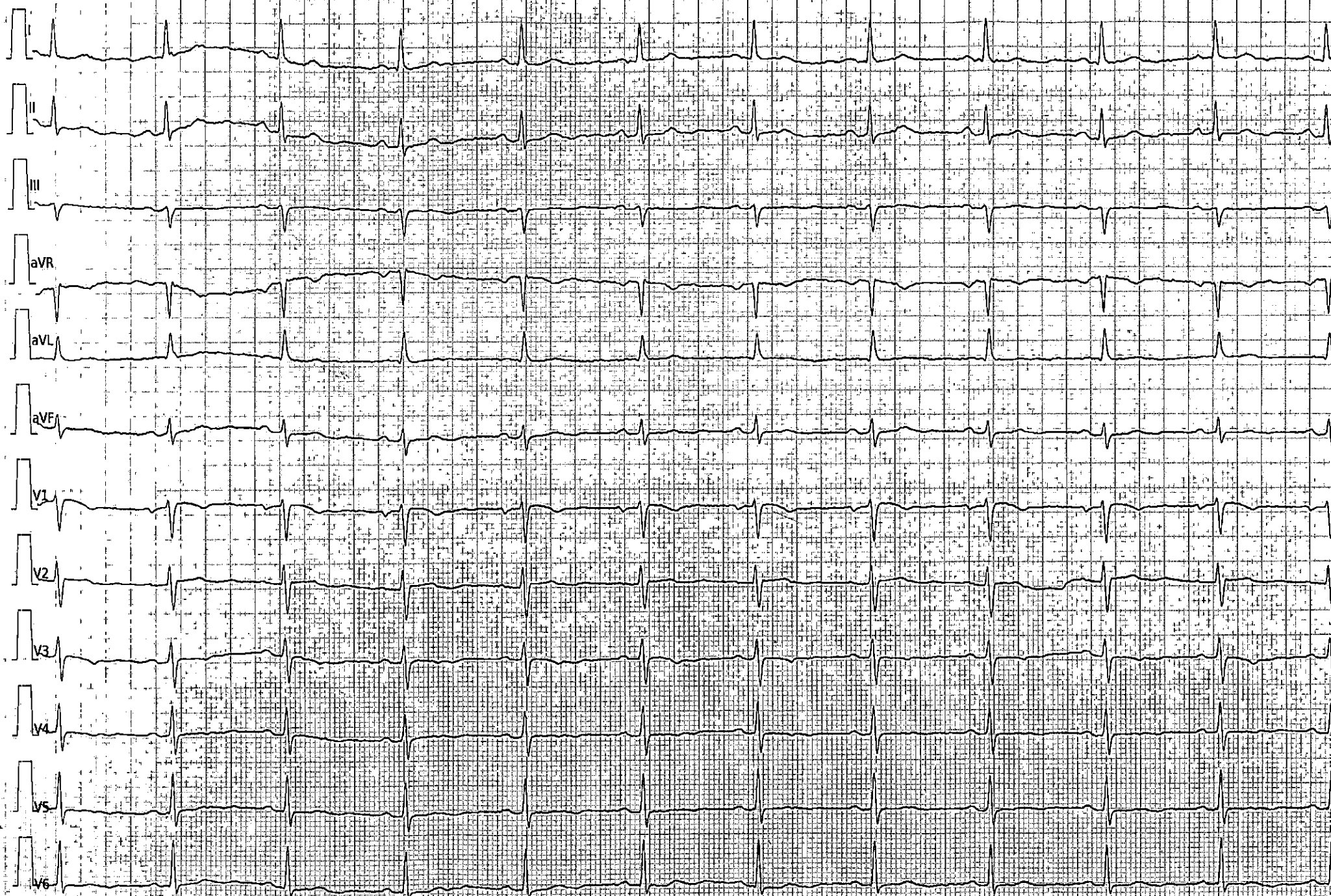

Dép:

25mm/s 10mm/mV 0.05-25Hz/50Hz Cardioline ECG200S v.2.01:5558