

RECOMMANDATIONS IMPORTANTES A LIRE POUR ACTIVER LES REMBOURSEMENTS ET EVITER LES REJETS

Conditions générales :

- Le cadre réservé à l'adhérent doit être dûment renseigné.
- Le cadre réservé au médecin doit être renseigné par le praticien lui-même notamment la nature de la maladie.
- La validité de la feuille de soins est limitée à 3 mois à compter de la première consultation.
- L'entente préalable est exigée pour toute hospitalisation médicale, chirurgicale, soins dentaires spéciaux, extractions multiples, parodontie orthodontie, prothèses dentaires, prothèses auditives ou orthopédiques ainsi que pour tous les actes effectués en série.
- En cas d'accident, une déclaration précisant les causes et circonstances de l'accident est à joindre à la feuille de soins.

Pharmacie :

- Les vignettes des médicaments doivent être obligatoirement jointes aux ordonnances.
- Pour les médicaments sans vignettes une facture de la pharmacie doit être jointe.

Radiologie et Biologie :

- La facture ainsi qu'une copie des résultats des analyses ou du compte rendu (sous pli confidentiel) doivent être jointes à l'ordonnance médicale pour toute demande de remboursement.
- Un pli confidentiel du médecin prescripteur des analyses ou radios peut être demandé par le médecin conseil de la mutuelle.

Optique :

- L'ordonnance du médecin prescripteur et la facture de l'opticien sont à joindre à la feuille de soins.

Rééducation :

- L'entente préalable renseignée par le médecin prescripteur est exigée avant le début des séances de rééducations.
- Pour le remboursement, la facture et le calendrier des séances effectuées sont à joindre à la feuille de soins.

Dentaire :

- En cas de prothèses ou de traitement canalaires, l'accord préalable renseigné sur la feuille de soins est obligatoire avant le début de traitement.
- La facture doit être jointe à la feuille de soins pour toute demande de remboursement.
- La radio-après soins est obligatoire en cas de prothèses ou de traitement canalaires.

Maladie et Affection Longue Durée ALD et ALC :

- La déclaration de maladie chronique doit être renseignée par le médecin prescripteur et renouvelée tous les 6 mois.

Adresses Mails utiles

- Réclamation : contact@mupras.com
- Prise en charge : pec@mupras.com
- Adhésion et changement de statut : adhesion@mupras.com

MUPRAS garantit le respect de la loi n° 09-08 relative à la protection des personnes physiques à l'égard du traitement des données à caractère personnel.

MUPRAS : Centre Allal Ben Abdellah - 6ème Etage Angle Rue Mohamed Fakir et Rue Allal Ben Abdellah - Quartier de l'Horloge Casablanca 20000 - Tél. : 05 22 20 45 45 (LG) - Fax : 05 22 22 78 18 - www.mupras.com



Déclaration de Maladie

N° P19-0027297 **CA**
NO 19175

☐ Maladie ☐ Dentaire ☐ Optique ☒ Autres

Cadre réservé à l'adhérent (e)

Matricule : **06446** Société : **RAM**
☒ Actif ☐ Pensionné(e) ☐ Autre :
 Nom & Prénom : **ENNEHAS FOUAD**
 Date de naissance : **11-06-1963**
 Adresse : **N° C12 CITE LAYA ROUTE EL JAYDA CASABLANCA**
 Tél. : **0664350290** Total des frais engagés : Dhs

Cadre réservé au Médecin

Cachet du médecin :

Dr. BENHAKROUNE Driss
 Cardiologue - Rythmologue
 193, Bd. Oum Rami Oulfa - Casablanca
 Tel : 0622 90 80 20 - Urg. : 06 61 14 87 87

Date de consultation : **06/01/2020**
 Nom et prénom du malade : **Ennehas Fouad** Age : **56**
 Lien de parenté : ☒ Lui-même ☐ Conjoint ☐ Enfant
 Nature de la maladie :

En cas d'accident préciser les causes et circonstances :

Dans le cas où la maladie aurait un caractère confidentiel, communiquer les renseignements sous pli confidentiel à l'attention du médecin conseil de la Mutuelle.

J'atteste sur l'honneur l'exactitude des renseignements portés sur la présente déclaration. Je déclare avoir pris connaissance de la clause relative à la protection des données personnelles.

Fait à : **CASABLANCA** Le : **06/01/2020**
 Signature de l'adhérent(e) :

31 JAN. 2020
MUPRAS
ACCUEIL SIEGE RAM

RELEVÉ DES FRAIS ET HONORAIRES

| Dates des Actes | Natures des Actes | Nombre et Coefficient | Montant détaillé des Honoraires | Cachet et signature du Médecin attestant le Paiement des Actes |
|-----------------|-------------------|-----------------------|---------------------------------|--|
| 06/01/2020 | C5 + EDC | 250,00 | | Dr. BENCHAKROUNE Driss Cardiologue - Rythmologue 193, Bd. Oum Rabi Oulfa - Casablanca Tél : 0522 90 80 20 - Urg. : 06 61 14 87 87 |

EXECUTION DES ORDONNANCES

| Cachet du Pharmacien ou du Fournisseur | Date | Montant de la Facture |
|--|-----------|-----------------------|
| | 06/1/2020 | 30,70 |
| | 6/1/2020 | 185,20 |

ANALYSES - RADIOGRAPHIES

| Cachet et signature du Laboratoire et du Radiologue | Date | Désignation des Coefficients | Montant des Honoraires |
|---|------------|------------------------------|------------------------|
| | 06/01/2020 | EDC | 800,00 |
| | 06/01/2020 | EDV | 800,00 |

AUXILIAIRES MEDICAUX

| Cachet et signature du Praticien | Date des Soins | Nombre | | | | Montant détaillé des Honoraires |
|----------------------------------|----------------|--------|-----|-----|-----|---------------------------------|
| | | A M | P C | I M | I V | |

RELEVÉ DES FRAIS ET HONORAIRES

Le praticien est prié de préciser la dent traitée, l'acte pratiqué en indiquant la nature des soins.

Important :

Veuillez joindre les radiographies en cas de prothèses ou de traitement canaux, ainsi que le bilan de l'

| SOINS DENTAIRES | Dents Traitées | Nature des Soins | Coefficient | | | | | | | | | | | | | | | |
|------------------------------|---|------------------|-------------|-------------------------|--|----------|----------|----------|----------|---|---|----------|----------|----------|----------|---|--|-------------------------|
| | | | | Coefficient DES TRAVAUX | | | | | | | | | | | | | | |
| | | | | MONTANTS DES SOINS | | | | | | | | | | | | | | |
| | | | | DEBUT D'EXECUTION | | | | | | | | | | | | | | |
| | | | | FIN D'EXECUTION | | | | | | | | | | | | | | |
| | | | | | | | | | | | | | | | | | | |
| O.D.F PROTHESES DENTAIRES | DETERMINATION DU COEFFICIENT MASTICATOIRE <table border="1"> <tr> <td colspan="2">H</td> </tr> <tr> <td>25533412</td> <td>21433552</td> </tr> <tr> <td>00000000</td> <td>00000000</td> </tr> <tr> <td>D</td> <td>G</td> </tr> <tr> <td>00000000</td> <td>00000000</td> </tr> <tr> <td>35533411</td> <td>11433553</td> </tr> <tr> <td colspan="2">B</td> </tr> </table> | | | H | | 25533412 | 21433552 | 00000000 | 00000000 | D | G | 00000000 | 00000000 | 35533411 | 11433553 | B | | Coefficient DES TRAVAUX |
| H | | | | | | | | | | | | | | | | | | |
| 25533412 | 21433552 | | | | | | | | | | | | | | | | | |
| 00000000 | 00000000 | | | | | | | | | | | | | | | | | |
| D | G | | | | | | | | | | | | | | | | | |
| 00000000 | 00000000 | | | | | | | | | | | | | | | | | |
| 35533411 | 11433553 | | | | | | | | | | | | | | | | | |
| B | | | | | | | | | | | | | | | | | | |
| | [Création, remont, adjonction] Fonctionnel, Thérapeutique, nécessaire à la profession | | | MONTANTS DES SOINS | | | | | | | | | | | | | | |
| | | | | DATE DU DEVIS | | | | | | | | | | | | | | |
| | | | | DATE DE L'EXECUTION | | | | | | | | | | | | | | |
| | | | | | | | | | | | | | | | | | | |
| | | | | | | | | | | | | | | | | | | |

VISA ET CACHET DU PRATICIEN ATTESTANT LE DEVIS

VISA ET CACHET DU PRATICIEN ATTESTANT L'EXECUTION

Dr Driss BENCHAKROUNE

Cardiologue - Rythmologue

Diplômé de la faculté de médecine de Rabat

Diplômé en rythmologie de l'université de Bordeaux

Ancien médecin des hôpitaux de Bruxelles

Ancien médecin de l'hôpital militaire de Rabat

دكتور بنشكرون ادريس

متخصص في أمراض القلب و الشرايين

متخصص في اضطرابات نبضات القلب

خريج كلية الطب بالرباط و بوردو (فرنسا)

طبيب سابق بمستشفيات بروكسل (بلجيكا)

طبيب سابق بالمستشفى العسكري (الرباط)

CABINET DE CONSULTATIONS ET D'EXPLORATIONS CARDIO-VASCULAIRES

Electrocardiogramme

Echographie cardiaque
trans-thoracique

Echographie cardiaque
trans-oesophagienne

Echographie doppler
vasculaire

Holter rythmique

Holter tensionnel

Epreuve d'effort

Rythmologie diagnostique
et interventionnelle

Implantation de pacemaker

Implantation de
défibrillateur

Electrophysiologie
endocavitaire

Exploration des troubles
du rythme cardiaque
et palpitations

06/01/2020

ORDONNANCE

M. ENNEHAS Fouad

18/12/20
SULIAT 10/160/12.5 mg : 1 comp le soir

30/70
KARDEGIC 75 mg : 1 sachet au cours du repas de midi

(TRAITEMENT DE 03 MOIS / ne pas arrêter sans avis médical)

- Contrôle : 15 jours (le 14/01/2020)
- Prochain RDV : 03 mois (le 01/04/2020)

LOT : 19E004
PER: 04/2021

KARDEGIC 75MG
SACHETS B30

P.P.V : 30DH70



6 118000 061847

AFRIC PHAR
LOT
189121
EXP
09/2021
PPV : 185DH20

Dr. BENCHAKROUNE Driss
Cardiologue - Rythmologue
193, Bd. Oum Rabii Oulfa - Casablanca
Tel: 05 22 90 80 20 - Urg: 05 61 14 87 87

193, bd Oum Rabii - 2ème étage - Oulfa - Casablanca

193 شارع أم الربيع - ولغا - البيضاء

(au dessus laboratoire ORBIO - Face Lydec)

Tel: 05 22 90 80 20

Portable/WhatsApp: 07 77 04 78 68

Email: driss.benchakroune@gmail.com



Dr Driss BENCHAKROUNE

Cardiologue - Rythmologue
Diplômé de la faculté de médecine de Rabat
Diplômé en rythmologie de l'université de Bordeaux
Ancien médecin des hôpitaux de Bruxelles
Ancien médecin de l'hôpital militaire de Rabat

دكتور بنشكرون ادريس
متخصص في أمراض القلب و الشرايين
متخصص في اضطرابات نبضات القلب
خريج كلية الطب بالرباط و بوردو (فرنسا)
طبيب سابق بمستشفيات بروكسل (بلجيكا)
طبيب سابق بالمستشفى العسكري (الرباط)

CABINET DE CONSULTATIONS ET D'EXPLORATIONS CARDIO-VASCULAIRES

Electrocardiogramme

Echographie cardiaque
trans-thoracique

Echographie cardiaque
trans-oesophagienne

Echographie doppler
vasculaire

Holter rythmique

Holter tensionnel

Epreuve d'effort

Rythmologie diagnostique
et interventionnelle

Implantation de pacemaker

Implantation de
défibrillateur

Electrophysiologie
endocavitaire

Exploration des troubles
du rythme cardiaque
et palpitations

06/01/2020

Dr ENNEHA S Fouad

① Kardégic 75mg : 15/9 midi

② Exforge HCT

10/160/12,5 mg

1 Comprimé par jour

le soir

(traitement de 3 us)

Dr. BENCHAKROUNE Driss
Cardiologue - Rythmologue
193, Bd Oum Rabii Oulfa - Casablanca
Tel : 06 22 90 80 20 - Urg. : 06 61 14 87 87

193, bd Oum Rabii - 2ème étage - Oulfa - Casablanca
193 شارع أم الربيع - ولفا - البيضاء
(au dessus laboratoire ORBIO - Face Lydec)
Tel : 05 22 90 80 20
Portable/WhatsApp : 07 77 04 78 68
Email : driss.benchakroune@gmail.com

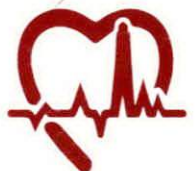

Dr Driss BENCHAKROUNE

Cardiologue - Rythmologue

Diplômé de la faculté de médecine de Rabat

Diplômé en rythmologie de l'université de Bordeaux

Ancien médecin des hôpitaux de Bruxelles

Ancien médecin de l'hôpital militaire de Rabat

دكتور بنشكرون ادريس

متخصص في أمراض القلب و الشرايين

متخصص في اضطرابات نبضات القلب

خريج كلية الطب بالرباط و بوردو (فرنسا)

طبيب سابق بمستشفيات بروكسل (بلجيكا)

طبيب سابق بالمستشفى العسكري (بالرباط)

CABINET DE CONSULTATIONS ET D'EXPLORATIONS CARDIO-VASCULAIRES

Electrocardiogramme

Echographie cardiaque
trans-thoracique

Echographie cardiaque
trans-oesophagienne

Echographie doppler
vasculaire

Holter rythmique

Holter tensionnel

Epreuve d'effort

Rythmologie diagnostique
et interventionnelle

Implantation de pacemaker

Implantation de
défibrillateur

Electrophysiologie
endocavitaire

Exploration des troubles
du rythme cardiaque
et palpitations

Casablanca, le 06/01/2020

NOTE D'HONORAIRES

Nom : Ennacheas

Prénom : Fouad

| | |
|--|----------|
| <input checked="" type="checkbox"/> Consultation + ECG | = 250,00 |
| <input checked="" type="checkbox"/> Echodoppler cardiaque | = 800,00 |
| <input checked="" type="checkbox"/> Echodoppler vasculaire | = 800,00 |
| <input type="checkbox"/> Holter ECG | = |
| <input type="checkbox"/> Holter tensionnel | = |
| <input type="checkbox"/> Contrôle de pacemaker | = |
| <input type="checkbox"/> Autre : | = |

TOTAL = 1850,00 DH

Total (en lettres) : Mille huit cent cinquante DH

Dr. BENCHAKROUNE Driss
Cardiologue - Rythmologue
193, Bd. Oum Rabii Oulfa - Casablanca
Tél : 05 22 90 80 20 - Urg. : 05 61 14 87 87

TP : 36046312 ICE: 001893439000027 IF: 20744261

193, bd Oum Rabii - 2ème étage - Oulfa - Casablanca

193 شارع أم الربيع - ولفا - البيضاء

(au dessus laboratoire ORBIO - Face Lydec)

Tel : 05 22 90 80 20

Portable/WhatsApp 07 77 04 78 68

Email : driss.benchakroune@gmail.com



Dr Driss BENCHAKROUNE

Cardiologue - Rythmologue

Diplômé de la faculté de médecine de Rabat

Diplômé en rythmologie de l'université de Bordeaux

Ancien médecin des hôpitaux de Bruxelles

Ancien médecin de l'hôpital militaire de Rabat

دكتور بنشكرون ادريس

متخصص في أمراض القلب و الشرايين

متخصص في اضطرابات نبضات القلب

خريج كلية الطب بالرباط و بوردو (فرنسا)

طبيب سابق بمستشفيات بروكسل (بلجيكا)

طبيب سابق بالمستشفى العسكري (بالرباط)

CABINET DE CONSULTATIONS ET D'EXPLORATIONS CARDIO-VASCULAIRES

Electrocardiogramme

Echographie cardiaque
trans-thoracique

Echographie cardiaque
trans-oesophagienne

Echographie doppler
vasculaire

Holter rythmique

Holter tensionnel

Epreuve d'effort

Rythmologie diagnostique
et interventionnelle

Implantation de pacemaker

Implantation de
défibrillateur

Electrophysiologie
endocavitaire

Exploration des troubles
du rythme cardiaque
et palpitations

Le 06/01/2020

Bilan Biologique sanguin

M. ENNEHAS Fouad

NFS Fer sérique Ferritinémie

Glycémie à jeun + Hba1c

Ionogramme + Ca2+ + acide urique

Urée créat - ASAT ALAT

Bilan lipidique : cholestérol total, LDL, HDL, TG

TSH - VITAMINE D

Laboratoire GENELAB "Oum Rabii"
070120-066



ENNEHAS Fouad
N° : 06/11/1963

Dr. BENCHAKROUNE Driss
Cardiologue - Rythmologue
193, Bd. Oum Rabii Oulfa - Casablanca
Tel : 05 22 90 80 20 - Urg : 05 51 14 97 87

193, bd Oum Rabii - 2ème étage - Oulfa - Casablanca
193 شارع أم الربيع - ولفا - البيضاء

(au dessus laboratoire ORBIO - Face Lydec)

Tel : 05 22 90 80 20

Portable/WhatsApp 07 77 04 78 68

Email : driss.benchakroune@gmail.com



Dr Driss BENCHAKROUNE

Cardiologue - Rythmologue
Diplômé de la faculté de médecine de Rabat
Diplômé en rythmologie de l'université de Bordeaux
Ancien médecin des hôpitaux de Bruxelles
Ancien médecin de l'hôpital militaire de Rabat

دكتور بنشكرون ادريس

متخصص في أمراض القلب و الشرايين
متخصص في اضطرابات نبضات القلب
دريج كلية الطب بالرباط و بوردو (فرنسا)
طبيب سابق بمستشفيات بروكسل (بلجيكا)
طبيب سابق بالمستشفى العسكري (الرباط)

CABINET DE CONSULTATIONS ET D'EXPLORATIONS CARDIO-VASCULAIRES

Electrocardiogramme

Echographie cardiaque
trans-thoracique

Echographie cardiaque
trans-oesophagienne

Echographie doppler
vasculaire

Holter rythmique

Holter tensionnel

Epreuve d'effort

Rythmologie diagnostique
et interventionnelle

Implantation de pacemaker

Implantation de
défibrillateur

Electrophysiologie
endocavitaire

Exploration des troubles
du rythme cardiaque
et palpitations

06/01/2020

ECHOGRAPHIE DOPPLER TRONCS SUPRA AORTIQUES

M. ENNEHAS Fouad

A droite :

- Carotide commune, carotide externe et carotide interne libres de sténose ou de thrombus.
- Surcharge athéromateuse modérée de la bifurcation
- Vertébrale : sens du flux normal, pas de sténose
- Vélocities et index de résistances normales
- Epaisseur intima-media : 0.8 mm

A gauche :

- Carotide commune, carotide externe et carotide interne libres de sténose ou de thrombus.
- Surcharge athéromateuse modérée de la bifurcation
- Vertébrale : sens du flux normal, pas de sténose
- Vélocities et index de résistances normales
- Epaisseur intima-media : 0.8 mm

CONCLUSION :

Surcharge athéromateuse modérée bilatérale. Absence de sténose significative ou de thrombus.

Dr BENCHAKROUNE Driss
Cardiologue - Rythmologue
193, Bd. Oum Rabi - Casablanca
Tel: 05 22 90 80 20
Tel: 06 61 14 87 87

193, bd Oum Rabi - 2ème étage - Oulfa - Casablanca
شارع أم الربيع - ولفا - البيضاء
(au dessus laboratoire GRBIO - Face Lydec)
Tel: 05 22 90 80 20
Portable/WhatsApp: 07 77 04 78 68
Email: driss.benchakroune@gmail.com

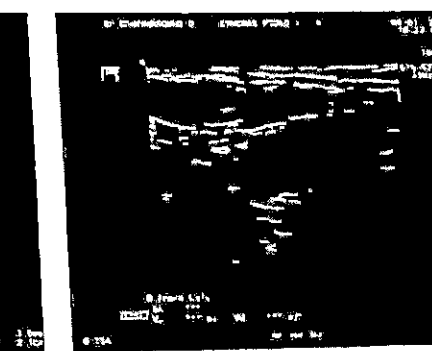
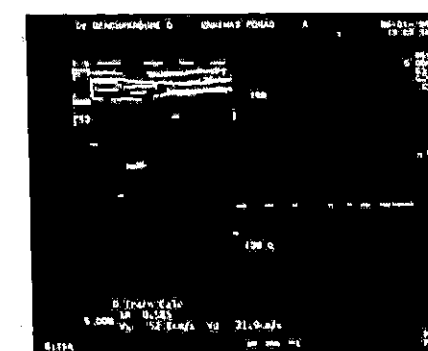
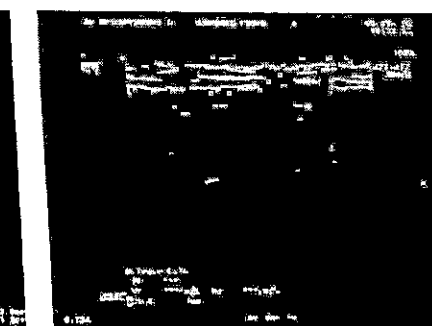
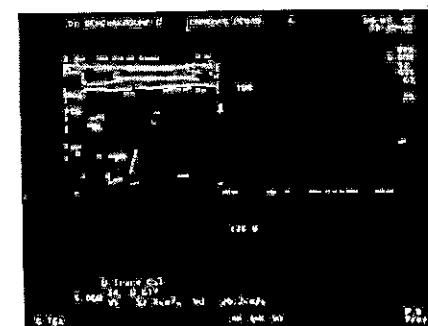
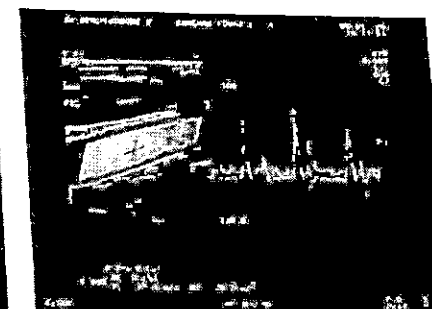
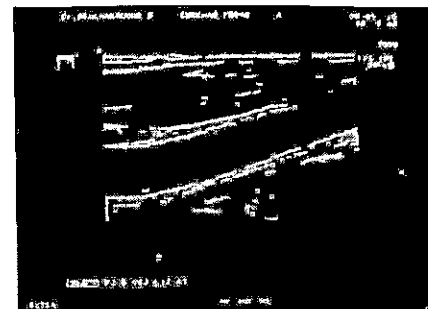

Dr Driss BENCHAKROUNE
Cardiologue - Rythmologue
Diplômé de la Faculté de Médecine de Rabat
Diplômé en Rythmologie de l'Université de Bordeaux
Ancien médecin des hôpitaux de Bruxelles
Ancien médecin de l'hôpital militaire de Rabat

دكتور بنشكرونة دريس
متخصص في أمراض القلب و السرايين
مخصص في اضطرابات نبضات القلب
دريج كلية الطب بـ رباط و بوردو (فرنسا)
خبيب سابق بمستشفيات بروكسيل (بلجيكا)
خبيب سابق بالمستشفى العسكري (الرباط)

CABINET DE CONSULTATIONS ET D'EXPLORATIONS CARDIO-VASCULAIRES

Electrocardiogramme

Echographie cardiaque
trans-thoracique

Echographie cardiaque
trans-oesophagienne

Echographie doppler
vasculaire

Holter rythmique

Holter tensionnel

Epreuve d'effort

Rythmologie diagnostique
et interventionnelle

Implantation de pacemaker

Implantation de
défibrillateur

Electrophysiologie
endocavitaire

Exploration des troubles
du rythme cardiaque
et palpitations

Le 06/01/2020

COMPTE RENDU D'ECHOGRAPHIE DOPPLER CARDIAQUE

M. ENNEHAS Fouad

Ventricule gauche de taille normale, HVG concentrique modérée, de bonne contractilité globale et segmentaire, FEVG = 65 %.

Pressions de remplissage du VG basses avec E/Ea 6.3

Ventricule droit non dilaté, de bonne fonction systolique, TAPSE = 22 mm, Onde Sa tric = 12 cm/s.

OG de taille limite, OD de taille normale

Aorte ascendante de taille normale. Péricarde sec.

Veine cave inférieure fine et compliant.

Absence de thrombus intra-cavitaire ou de végétation décelable en ETT.

Sigmoïdes aortiques : 3 cusps, de bonne ouverture, absence de rétrécissement aortique micro fuite aortique.

Valves mitrales de bonne ouverture, absence de rétrécissement mitral, fuite mitrale minime physiologique

Profil mitral normal

Absence d'anomalie valvulaire pulmonaire ou tricuspide.

Fuite tricuspide minime physiologique, PAPS à 28 mmHg.

AU TOTAL : cardiopathie hypertensive avec HVG et OG de taille limite.
Bonne fonction systolique du VG, FEVG à 65 %. Absence d'hypertension pulmonaire.

Dr. BENCHAKROUNE Driss
Cardiologue - Rythmologue
193, Bd Oum Rabi - Casablanca
Tél: 0522 90 60 29
Email: driss.benchakroune@gmail.com

193, bd Oum Rabi - 2ème étage - Oulfa - Casablanca
193 شارع أم الربيع - ولفا - البيضاء
(au dessus laboratoire ORBIO - Face Lydec.)
Tél: 05 22 90 60 29

193 tab e/Adnot:App: 07 77 04 78 08
Email: driss.benchakroune@gmail.com

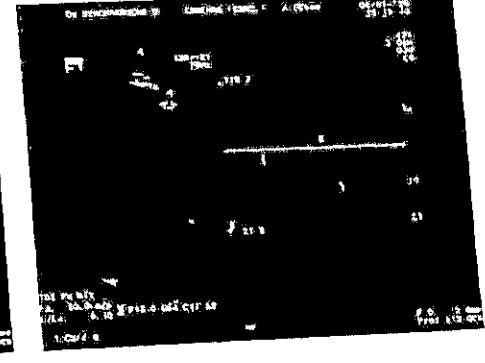
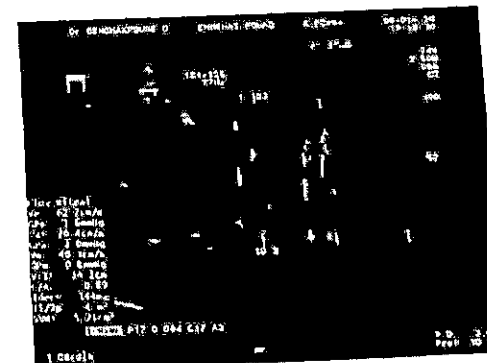
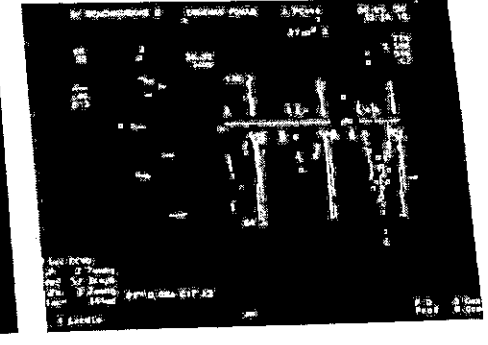
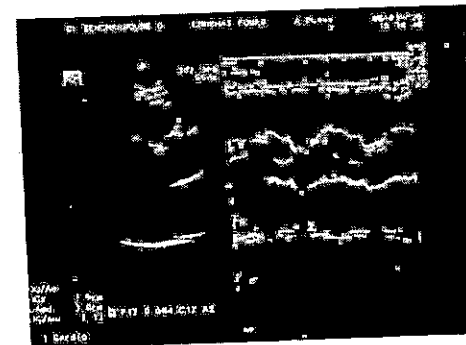
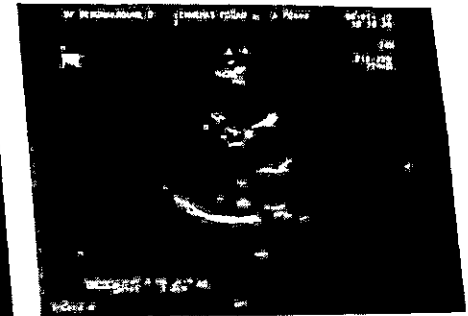
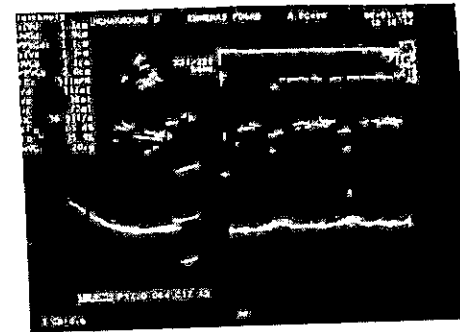



مختبر التحليلات الطبية جينلاب "أم الربيع"
Laboratoire de biologie médicale Génelab
"Oum Rabiâ"

Dr. Mohamed BENAZZOUZ
Pharmacien Biologiste

الدكتور بنعزوز محمد
صيدلي إحيائي

Laboratoire certifié par
IMANOR
CERTIFICATION
N° 2017 CSMQ.04 : 01
NM ISO 9001 : 2015

Compte rendu d'analyses

Demandé par Dr : BENCHAKROUNE DRISS

193 Bd Oum Rabiâ 2ème étage Oulfa Casablanca

Tél : 0522908020 Fax :

Casablanca

Edité le : 07/01/2020

Mr ENNEHAS Fouad

Date naissance: 11/06/1963

Code Patient : 20-00143

MUPRAS PY100%

Dossier créé le : 07/01/2020

Patient prélevé le : 07/01/2020

INPEGENELAB : 093001394

INPE fin : 097163968

IF : 51485800

Réf : 070120-066



Heure création: 10:35

Heure Plvt : 10:35 ± 15 min

Page : 1/4

ANALYSES D'HEMATOLOGIE

Valeurs Usuelles

Antériorité

HEMOGRAMME : Les Valeurs Usuelles sont exprimées en fonction du sexe et de l'âge du patient (mise à jour 2016)

(Sysmex XN1000)

| | | | | |
|------------------|---|--------|----------------------------------|---------------------|
| Globules rouges | : | 5,61 | 10 ⁶ /mm ³ | (4,28 - 6) |
| Hémoglobine | : | 15,70 | g/dl | (13 - 18) |
| Hématocrite | : | 48,10 | % | (39 - 49) |
| VGM | : | 85,74 | μ ³ | (83 - 97) |
| TCMH | : | 28 | pg | (27 - 33) |
| CCMH | : | 33 | g% | (32 - 36) |
| Globules blancs | : | 5650 | mm ³ | (4000 - 10000) |
| Formule sanguine | : | | | |
| Neutrophiles | : | 46,4 % | 2621,60 /mm ³ | (1800 - 6900) |
| Eosinophiles | : | 3,4 % | 192,10 /mm ³ | (20 - 630) |
| Basophiles | : | 0,7 % | 39,55 /mm ³ | (Inférieur à 110) |
| Lymphocytes | : | 39,8 % | 2248,70 /mm ³ | (1000 - 4800) |
| Monocytes | : | 9,7 % | 548,05 /mm ³ | (180 - 1000) |
| Plaquettes | : | 291 | 10 ⁹ /mm ³ | (150 - 450) |

BIOCHIMIE - HEMATOLOGIE - BACTERIOLOGIE - VIROLOGIE - IMMUNOLOGIE - PARASITOLOGIE - MYCOLOGIE - FERTILITE

شارع أم الربيع - الألفه - (أمام مقر العطور الملكية المغربية) - إقامة أبيديب أم الربيع - عمارة "س" - المدرا البيضا

Bd. Oum Rabiâ - El Oulfa - (en face siège R.A.M.) - Résidence Abouab Oum Rabiâ, Imm. "C" - Casablanca

INPE : 097163968 - ICE : 001084109000068 - م.م. - Patente : 35051078 - الثانية - Fax. : 05 22 93 10 61 - الفاكس

E-mail : genofab2@gmail.com - Tél. : 0522 93 10 60 / 61 / 0522 90 59 37 / 0661 78 30 68 - الهاتف - Gsm Whatsapp : 0676 84 52 02 - Site web : www.Lbrngenelab.com



مختبر التحليلات الطبية جينلاب "أم الربيع"
Laboratoire de biologie médicale GèneLab
"Oum Rabiaâ"

Dr. Mohamed BENAZZOUZ
Pharmacien Biologiste

الدكتور بنعزوز محمد
صيدلي إحيائي

Laboratoire certifié par
IMANOR
CERTIFICATION
N° 2017 CSMQ.04 : 01
NM ISO 9001 : 2015

Mr ENNEHAS Fouad

Dossier N° : 070120-066

Page : 2/4

ANALYSES DE BIOCHIMIE (SANG)

| | | | Valeurs Usuelles | Antériorité |
|---|----------|-----------------|--------------------|--------------------------------------|
| FER SERIQUE (Test Photométrique (Ferne) Beckman Coulter AU480) | : | 126,09 22,57 | µg/100ml µmol/l | (70 - 180) |
| FERRITINE (Tech. Chimieluminescence Access) Valeurs usuelles en ng/ml | : | 69,30 | ng/ml | (30 - 400) |
| <hr/> | | | | |
| Age | | | | |
| Nouveau-nés | : | 150 - 450 | | |
| 2 -3 mois | : | 80 - 500 | | |
| 4 mois - 16 ans | : | 20 - 200 | | |
| Femme < 50 ans | : | 15 - 150 | | |
| Femme en ménopause | : | 15 - 200 | | |
| Homme | : | 30 - 400 | | |
| <hr/> | | | | |
| GLYCEMIE à jeun (Enzymatique UV/Beckman Coulter AU480) | Résultat | 1,40 7,77 | g/l mmol/l | (0,7 - 1,1) (3,89 - 6,11) |
| contrôlé | | | | |
| HEMOGLOBINE GLYQUÉE (Technique : HPLC /D10 DE BIORAD) | : | 5,70 | % | (4 - 6) |
| <hr/> | | | | |
| ➤ Pour un <u>Diabète de type 2</u> : | | | | |
| → traité par <u>antidiabétiques oraux</u> , le taux d'HgA1c doit être < à 6,5% (ou 7% selon le type de traitement) | | | | |
| → traité par <u>insuline</u> , le taux d'HgA1c doit être < à 7%. | | | | |
| → du <u>sujet très âgé</u> , le taux d'HgA1c doit être < à 8% | | | | |
| ➤ Pour un <u>Diabète de type 1</u> , le taux d'HgA1c doit être compris entre 7 et 7,5%. | | | | |
| Attention, ces chiffres varient en fonction du type de diabète, du traitement, de l'âge et des complications | | | | |
| UREE (Cinétique UV/Beckman Coulter AU 480) | : | 0,34 5,66 | g/l mmol/l | (0,17 - 0,43) (2,8 - 7,2) |
| CREATININE (Méthode Jaffe/Beckman Coulter AU480) | : | 8,43 74,18 | mg/l µmol/l | (6,7 - 11,7) (58,96 - 102,96) |
| ACIDE URIQUE (M.Enzymatique Uricase Peroxy/Beckman Coulter AU 480) | : | 61,34 364,97 | mg/l µmol/l | (35 - 72) (208,3 - 428,3) |
| CHOLESTEROL TOTAL (M.Enzymatique colorimétrique/Beckman Coulter AU480) | : | 1,45 3,74 | g/l mmol/l | (Inférieur à 2) (3,63 - 5,18) |
| HDL-CHOLESTEROL (M.homogene directe immunologique/Beckman Coulter AU480) | : | 0,43 1,11 | g/l mmol/l | (0,4 - 0,7) (1,03 - 1,8) |
| LDL- CHOLESTEROL (Selon la formule de Friedewald) | : | 0,91 | g/l | (Inférieur à 1,6) |
| NB : Valeurs à interpréter en fonction des données cliniques | | 2,35 | mmol/l | (Inférieur à 4,12) |

BIOCHIMIE - HEMATOLOGIE - BACTERIOLOGIE - VIROLOGIE - IMMUNOLOGIE - PARASITOLOGIE - MYCOLOGIE - FERTILITE

شارع أم الربيع - الألفه - أمام مقر العطلات الملكية المغربية - إناطة أبراب أم الربيع - عسارة من - الدوا البيضا

Bd. Oum Rabiaâ - El Oufia - (en face siège R.A.M.) - Résidence Aboussab Oum Rabiaâ, Imm. "C" - Casablanca

INPE : 097163968 - ICE : 001084109000068 - رقم - Patente : 35051078 - البانكا - Fax : 05 22 93 10 81 - الفاكس

E-mail : genelab2@gmail.com - Tél. : 0522 93 10 60 / 61 / 0522 90 59 37 / 0661 76 30 68 - الهاتف - Gsm Whatsapp : 0676 84 52 02 - Site web : www.Lbmgenelab.com



مختبر التحليلات الطبية جينلاب "أم الربيع"
Laboratoire de biologie médicale Génelab
"Oum Rabiââ"

Dr. Mohamed BENAZZOUZ
Pharmacien Biologiste

الدكتور بنعزوز محمد
صيدلي إحيائي

Laboratoire certifié par
IMANOR
CERTIFICATION
N° 2017 CSMQ.04 : 01
NM ISO 9001 : 2015

Mr ENNEHAS Fouad

Dossier N° : 070120-066

Page : 3/4

ANALYSES DE BIOCHIMIE (SANG)

| | | | Valeurs Usuelles | Antériorité |
|---|---|-------------|----------------------|-------------|
| TRIGLYCERIDES | : | 0,57 g/l | (Inférieur à 1,5) | |
| (M. Enzymatique/Beckman Coulter AU480) | | 0,65 mmol/l | (Inférieur à 1,71) | |

NB : Le prélèvement a été réalisé après s'être assuré des bonnes conditions de prélèvement.

Cependant, nous tenons à rappeler que le non-respect strict du délai de jeûne, peut (chez certaines personnes prédisposées) donner des valeurs élevées, significatives en comparaison avec l'historique du patient de :

- Triglycerides (++)
- Cholesterol total (+/-).

A savoir :

- * Régime normo-lipidique durant les 3 jours qui précèdent le prélèvement
- * Un jeûne d'au moins 12 h

IONOGRAMME SANGUIN

| | | | |
|---|---|---------------|--------------------|
| PROTIDES TOTAUX | : | 77,98 g/l | (60 - 80) |
| (Test coloration photométrique/Beckman Coulter AU 480) | | | |
| SODIUM | : | 136,62 mmol/l | (136 - 146) |
| (ISE indirect Beckman Coulter AU480) | | | |
| POTASSIUM | : | 3,65 mmol/l | (3,4 - 5,1) |
| (ISE indirect Beckman Coulter AU480) | | | |
| Chlore | : | 98,94 mmol/l | (101 - 109) |
| RESERVE ALCALINE | : | 29,69 mmol/l | (21 - 31) |
| (M. Enzymatique/Beckman Coulter AU 480) | | | |
| CALCIUM | : | 93,60 mg/l | (88 - 106) |
| (Arsenazo III/Beckman Coulter AU480) | | 2,34 mmol/l | (2,2 - 2,65) |
| SGOT/ASAT aspartate aminotransférase | : | 23,46 U/L | (Inférieur à 50) |
| (Cinétique UV/Beckman Coulter AU480) | | | |
| SGPT/ALAT alanine-aminotransférase : | : | 29,08 U/L | (Inférieur à 50) |
| (Cinétique UV/Beckman Coulter AU480) | | | |

ANALYSES HORMONALES

| | | | Valeurs Usuelles | Antériorité |
|------------------------------------|---|------------------|------------------|-------------|
| TSH-us : Thyroestimuline-Hormone | : | 0,91 μ UI/ml | (0,3 - 5,6) | |
| (Tsch. Chimieluminescence/Access) | | | | |

Valeurs Usuelles TSHus en μ UI/ml

- Pour les enfants de moins de 18 ans : les valeurs sont en fonction de l'âge
- Population globales âgées de 18 à 88ans
Homme : 0,30-5,6 μ UI/ml
Femme Non Enceinte : 0,25-5,6 μ UI/ml
- Femme enceinte :
1er Trimestre : 0,05-3,70 μ UI/ml
2ème Trimestre : 0,31-4,35 μ UI/ml
3ème Trimestre : 0,41-5,18 μ UI/ml

BIOCHIMIE - HEMATOLOGIE - BACTERIOLOGIE - VIROLOGIE - IMMUNOLOGIE - PARASITOLOGIE - MYCOLOGIE - FERTILITE

شارع أم الربيع - الألف - (أمام مقر المحظوظ الملكية المغربية) ، إقامة أبواب أم الربيع - عمارة "س" - الدار البيضاء

Bd. Oum Rabiââ - El Oufâ - (en face siège R.A.M.J - Résidence Abouab Oum Rabiââ, Imm. "C" - Casablanca

INPE : 097163968 - ICE : 001084109000068 - ت.م : Palenta : 35051078 - الهاتف : Fax : 05 22 93 10 61 - الفاكس

E-mail : genelab2@gmail.com - Tél. : 0522 93 10 60 / 61 / 0522 90 59 37 / 0661 76 30 68 - الهاتف - Gsm Whatsapp : 0676 84 52 02 - Site web : www.Lbrngenelab.com



مختبر التحليلات الطبية جينلاب "أم الربيع"
Laboratoire de biologie médicale Génélab
"Oum Rabiâ"

Dr. Mohamed BENAZZOZ
Pharmacien Biologiste

الدكتور بنعزوز محمد
صيدلي إحيائي

Laboratoire certifié par
IMANOR
CERTIFICATION
N° 2017 CSMQ.04 : 01
NM ISO 9001 : 2015

Mr ENNEHAS Fouad

Dossier N° : 070120-066

Page : 4/4

ANALYSES DIVERSES

Valeurs Usuelles

Antériorité

VITAMINE D-25-Hydroxy-vitD (25 OH D2+D3) : 25,80 ng/mL
(Technique ELISA : Vidas)

Interprétation:

Déficient : <20 ng/mL
Insuffisant : 20 - 29 ng/mL
Suffisant : 30 - 100 ng/mL
Toxicité potentielle : 100 ng/mL

Nous vous remercions de votre confiance et vous souhaitons un bon rétablissement

Dr. Mohamed BENAZZOZ

Dr. Meriem HAOUANE

BIOCHIMIE - HEMATOLOGIE - BACTERIOLOGIE - VIROLOGIE - IMMUNOLOGIE - PARASITOLOGIE - MYCOLOGIE - FERTILITE

شارع أم الربيع - الألفه - (أمام مقر المحضره الملكيه المغربية) - إقامة أبراب أم الربيع - عمارة "س" - الدار البيضاء

Bd. Oum Rabiâ - El Oulfa - (en face siège R.A.M.) - Résidence Abouab Oum Rabiâ, Imm. "C" - Casablanca

INPE : 097163968 - ICE : 001084109000068 - ت.م - Patente : 35051078 - الهاتف : 05 22 93 10 61 - الفاكس : 05 22 93 10 61

E-mail : genolab2@gmail.com - Tél. : 0522 93 10 60 / 61 / 0522 90 59 37 / 0661 76 30 68 - الهاتف : 0522 93 10 60 / 61 / 0522 90 59 37 / 0661 76 30 68 - Site web : www.Lbmgenelab.com