

# RECOMMANDATIONS IMPORTANTES A LIRE POUR ACTIVER LES REMBOURSEMENTS ET EVITER LES REJETS

## Conditions générales :

- Le cadre réservé à l'adhérent doit être dûment renseigné.
- Le cadre réservé au médecin doit être renseigné par le praticien lui-même notamment la nature de la maladie.
- La validité de la feuille de soins est limitée à 3 mois à compter de la première consultation.
- L'entente préalable est exigée pour toute hospitalisation médicale, chirurgicale, soins dentaires spéciaux, extractions multiples, parodontie orthodontie, prothèses dentaires, prothèses auditives ou orthopédiques ainsi que pour tous les actes effectués en série.
- En cas d'accident, une déclaration précisant les causes et circonstances de l'accident est à joindre à la feuille de soins.

## Pharmacie :

- Les vignettes des médicaments doivent être obligatoirement jointes aux ordonnances.
- Pour les médicaments sans vignettes une facture de la pharmacie doit être jointe.

## Radiologie et Biologie :

- La facture ainsi qu'une copie des résultats des analyses ou du compte rendu (sous pli confidentiel) doivent être jointes à l'ordonnance médicale pour toute demande de remboursement.
- Un pli confidentiel du médecin prescripteur des analyses ou radios peut être demandé par le médecin conseil de la mutuelle.

## Optique :

L'ordonnance du médecin prescripteur et la facture de l'opticien sont à joindre à la feuille de soins.

## Rééducation :

- L'entente préalable renseignée par le médecin prescripteur est exigée avant le début des séances de rééducations.
- Pour le remboursement, la facture et le calendrier des séances effectuées sont à joindre à la feuille de soins.

## Dentaire :

- En cas de prothèses ou de traitement canalaires, l'accord préalable renseigné sur la feuille de soins est obligatoire avant le début de traitement.
- La facture doit être jointe à la feuille de soins pour toute demande de remboursement.
- La radio-après soins est obligatoire en cas de prothèses ou de traitement canalaires.

## Maladie et Affection Longue Durée ALD et ALC :

- La déclaration de maladie chronique doit être renseignée par le médecin prescripteur et renouvelée tous les 6 mois.

## Adresses Mails utiles

Réclamation : contact@mupras.com  
Prise en charge : pec@mupras.com  
Adhésion et changement de statut : adhesion@mupras.com

La MUPRAS garantit le respect de la loi n° 09-08 relative à la protection des personnes physiques à l'égard du traitement des données à caractère personnel.

MUPRAS : Centre Allal Ben Abdellah - 6ème Etage Angle Rue Mohamed Fakir et Rue Allal Ben Abdellah - Quartier de l'Horloge  
Casablanca 20000 - Tél : 05 22 20 45 45 (LG) - Fax : 05 22 22 78 18 - www.mupras.com



## Déclaration de Maladie : N° P19-0004451

☐ Maladie ☐ Dentaire ☒ Optique ☐ Autres

### Cadre réservé à l'adhérent (e)

Matricule : 408 Société :  
☐ Actif ☐ Pensionné(e) ☐ Autre :  
Nom & Prénom : HEBAIL M. ALI Date de naissance :  
Adresse :  
Tél. : Total des frais engagés : Dhs

### Cadre réservé au Médecin

Cachet du médecin : Dr CHOULADI Abdelkhalek  
Cardiologue  
50, Rue Mustapha El Maani  
Casablanca  
Tél. 0522 44 49 49 / 0522 44 35 39  
Date de consultation : 11-02-2020  
Nom et prénom du malade : ALI M. ALI Age :  
Lien de parenté : ☐ Lui-même ☐ Conjoint ☒ Enfant  
Nature de la maladie :  
En cas d'accident préciser les causes et circonstances :  
Dans le cas où la maladie aurait un caractère confidentiel, communiquer les renseignements sous pli confidentiel à l'attention du médecin conseil de la Mutuelle.

J'atteste sur l'honneur l'exactitude des renseignements portés sur la présente déclaration. Je déclare avoir pris connaissance de la clause relative à la protection des données personnelles.

Fait à : Le :  
Signature de l'adhérent(e) :



# RELEVÉ DES FRAIS ET HONORAIRES

Dates des Actes	Natures des Actes	Nombre et Coefficient	Montant détaillé des Honoraires	Cachet et signature du Médecin attestant le Paiement des Actes
11	C.S		250.00	
02	E.C.H.O		850.00	
2020	Doppler			
	Cardiologie			

## EXECUTION DES ORDONNANCES

Cachet du Pharmacien ou du Fournisseur

Date

Montant de la Facture

11/02/20

613980

18/02/20

39600

## ANALYSES - RADIOGRAPHIES

Cachet et signature du Laboratoire et du Radiologue

Date

Désignation des Coefficients

Montant des Honoraires

## AUXILIAIRES MEDICAUX

Cachet et signature du Praticien

Date des Soins

Nombre

AM

PC

IM

IV

Montant détaillé des Honoraires

# RELEVÉ DES FRAIS ET HONORAIRES

Le praticien est prié de préciser la dent traitée, l'acte pratiqué en indiquant la nature des soins.

Important :

Veuillez joindre les radiographies en cas de prothèses ou de traitement canaux, ainsi que le bilan de l'OD

## SOINS DENTAIRES

Dents Traitées

Nature des Soins

Coefficient

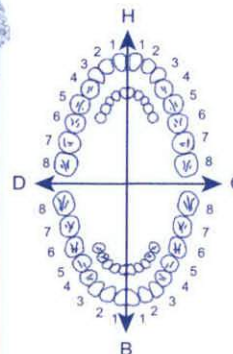

COEFFICIENT DES TRAVAUX

MONTANTS DES SOINS

DEBUT D'EXECUTION

FIN D'EXECUTION

## O.D.F PROTHESES DENTAIRES

## DETERMINATION DU COEFFICIENT MASTICATOIRE

H	
25533412	21433552
00000000	00000000
D	G
00000000	00000000
35533411	11433553
B	

(Création, remont, adjonction)

Fonctionnel, Thérapeutique, nécessaire à la profession

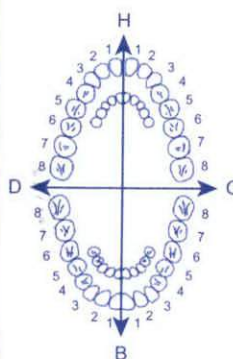

COEFFICIENT DES TRAVAUX

MONTANTS DES SOINS

DATE DU DEVIS

DATE DE L'EXECUTION

VISA ET CACHET DU PRATICIEN ATTESTANT LE DEVIS

VISA ET CACHET DU PRATICIEN ATTESTANT L'EXECUTION



# CABINET DE CARDIOLOGIE ET D'EXPLORATION CARDIO - VASCULAIRES

**Dr. Abdelkhalek CHOULADI**  
CARDIOLOGUE

Spécialiste Maladies du Cœur et Vaisseaux  
Diplôme de la Faculté de Médecine de Paris  
Diplôme de Cardiologie Adulte et Pédiatrique  
Ex. Attaché des Hôpitaux de Paris  
Diplômé d'Echographie - Doppler Cœur et Vaisseaux



**الدكتور عبد الخالق شولادي**  
طبيب القلب

إختصاصي في أمراض القلب والشرارين  
الدورة الدموية وإرتفاع الضغط الدموي  
جراح كلية الطب بباريس  
مافوق الصوتية والصدى للقلب

Casablanca le 11.02.2012 في الدار البيضاء

Sanofi-aventis Maroc  
Route de Rabat - R.P.1.  
Ain sebaâ Casablanca  
Copilavix 75mg/100mg  
b30 cp  
P.P.V : 278,00 DH  
6 118001 082018

Sanofi-aventis Maroc  
Route de Rabat - R.P.1.  
Ain sebaâ Casablanca  
Copilavix 75mg/100mg  
b30 cp  
P.P.V : 278,00 DH  
6 118001 082018

Sanofi-aventis Maroc  
Route de Rabat - R.P.1.  
Ain sebaâ Casablanca  
Copilavix 75mg/100mg  
b30 cp  
P.P.V : 278,00 DH  
6 118001 082018

Sanofi-aventis Maroc  
Route de Rabat - R.P.1.  
Ain sebaâ Casablanca  
Copilavix 75mg/100mg  
b30 cp  
P.P.V : 278,00 DH  
6 118001 082018

Sanofi-aventis Maroc  
Route de Rabat - R.P.1.  
Ain sebaâ Casablanca  
Copilavix 75mg/100mg  
b30 cp  
P.P.V : 278,00 DH  
6 118001 082018

Sanofi-aventis Maroc  
Route de Rabat - R.P.1.  
Ain sebaâ Casablanca  
Copilavix 75mg/100mg  
b30 cp  
P.P.V : 278,00 DH  
6 118001 082018

Pharmacie du CHU  
Dr. El Khaliq  
Droguerie en Pharmacie  
Angle Rue Rodin et Mohamed Abdol  
Quartier Palmier - Casablanca  
Tél: 0522 25 14 67  
INPE: 092017347

**Dr CHOULADI Abdelkhalek**  
Cardiologue  
50, Rue Mostapha El Maani  
Casablanca  
Tél: 0522 44 35 39 / 0522 44 35 39

sur rendez - vous بالمواعيد

50. زنقة مصطفى المعاني (مقابل متجر الرياض) - الدار البيضاء - الهاتف : 05 22 44 49 49 / 05 22 44 35 39  
50, Rue Mostapha El Maani - ( en face Centre Riad ) - Casablanca - Tél. : 05 22 44 35 39 / 05 22 44 44 49

LOT 161410  
EXP 02/2019  
PPV COOPER PHARMA  
PPV: 52,80 DH

LOT: 08419002  
PER: 02-2022  
PPV: 163,20 DH

LOT: 08418009  
PER: 04-2021  
PPV: 163,20 DH

LOT: 08419003  
PER: 04-2022  
PPV: 163,20 DH

LOT 192013  
EXP 09 2022  
PPV 35,70  
35,70

LOT: 08418007  
PER: 04-2021

LOT 19C06  
EXP 03 2023  
PPV 100,00 DH

LOT: 08418002  
PER: 02-2022  
PPV: 163,20 DH

Sanofi-aventis Maroc  
Route de Rabat - R.P.1,  
Ain sebaa Casablanca  
Coplavix 75mg/100mg  
b30 cp  
P.P.V: 278,00 DH  
6 118001 082018

Sanofi-aventis Maroc  
Route de Rabat - R.P.1,  
Ain sebaa Casablanca  
Coplavix 75mg/100mg  
b30 cp  
P.P.V: 278,00 DH  
6 118001 082018

LOT: 08419005  
PER: 09/2022  
PPV: 163,20 DH

Sanofi-aventis Maroc  
Route de Rabat - R.P.1,  
Ain sebaa Casablanca  
Coplavix 75mg/100mg  
b30 cp  
P.P.V: 278,00 DH  
6 118001 082018

Sanofi-aventis Maroc  
Route de Rabat - R.P.1,  
Ain sebaa Casablanca  
Coplavix 75mg/100mg  
b30 cp  
P.P.V: 278,00 DH  
6 118001 082018

LOT: 08418007  
PER: 04-2021

LOT: 08419005  
PER: 09/2022  
PPV: 163,20 DH

Sanofi-aventis Maroc  
Route de Rabat - R.P.1,  
Ain sebaa Casablanca  
Coplavix 75mg/100mg  
b30 cp  
P.P.V: 278,00 DH  
6 118001 082018

LOT: 08418001  
PER: 01-2021  
EMG VEN

LOT: 08419002  
PER: 02-2022  
PPV: 163,20 DH

Sanofi-aventis Maroc  
Route de Rabat - R.P.1,  
Ain sebaa Casablanca  
Coplavix 75mg/100mg  
b30 cp  
P.P.V: 278,00 DH  
6 118001 082018

LOT: 08418012  
PER: 11-2021  
PPV: 163,20 DH

Sanofi-aventis Maroc  
Route de Rabat - R.P.1,  
Ain sebaa Casablanca  
Coplavix 75mg/100mg  
b30 cp  
P.P.V: 278,00 DH  
6 118001 082018

63,30



63,30



63,30



63,30



63,30



63,30



63,30



63,30



LOT: 08418011  
PER: 11-2021  
PPV: 163,20 DH

63,30



63,30





50. زنقة مصطفى المعاني ( مقابل متجر الرياض ) - الدار البيضاء - الهاتف : 05 22 44 35 39 / 05 22 44 49 49  
50, Rue Mostapha El Mâani - ( en face Centre Riad ) - Casablanca - Tél. : 05 22 44 35 39 / 05 22 44 44 49

**CABINET DE CARDIOLOGIE ET EXPLORATIONS CARDIO VASCULAIRE**

**MME HIBOUR MALIKA**

*Casablanca, le 11/02/2020*

***NOTE D'HONORAIRE***

**CONSULTATION.....250DH**

**ECHO CARDIAQUE .....850 DH**

**TOTAL .....1100DH**

Arrêtée la présente facture à la somme de :

**MILLE CENT DIRHAMS**

**DR. A. CHOULADI**

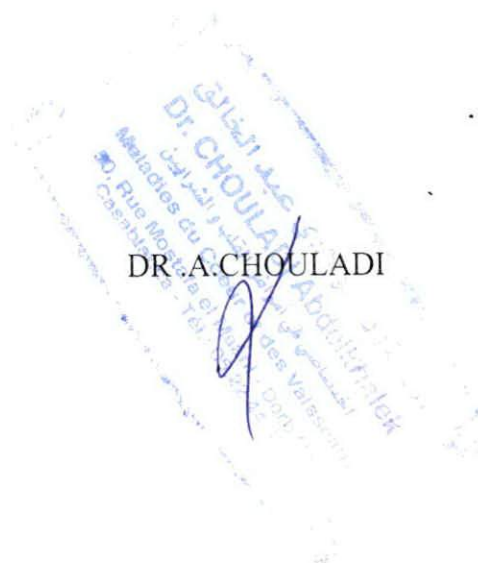

**Docteur Asmae LAHLOU RABBAA**

Pharmacien Biologiste  
Diplômée des Universités de Lyon & Paris  
Ancien Interne des Hôpitaux de Paris  
C.E.S. d'Hématologie - Biochimie Clinique  
Bactériologie et Virologie - Immunologie Générale  
Parasitologie et Mycologie - Pathologie Médicale

Membre de la Société Française de Biologie Clinique

Prélèvement du : 13/02/2020 à 10:56:31

Edition du : 13/02/2020



JB53863

Mme. HIBOUR MALIKA

Dossier n° : 2002133220

Dr. CHOULADI ABDELKHALEK

Page : 3 / 3

**BIOCHIMIE**

(COBAS ROCHE C111)

Normes

Antécédents

Ferritine \_\_\_\_\_  
(Tech : ELFA Minividas BioMerieux)

88,41 ng/ml

**Valeurs usuelles :**

Femmes cycliques : 9.3 - 159 ng/ml

Femmes ménopausées : 24.4 - 278 ng/ml

**MARQUEURS CARDIAQUES**

Troponine Ic 3G \_\_\_\_\_  
(Tech: AIA 360)

< 0.02 ng/ml ( < = à 0,06 )

**Vitamine D2/D3(25 Hydroxy-Vitamine D)**  
(Tech : ELFA Minividas BioMerieux)

Résultat \_\_\_\_\_

< 8.1 ng/ml

**Valeurs souhaitables : 30 - 100 ng/ml**

Carence : < 20 ng/ml

Insuffisance : 20 - 29 ng/ml

Toxicité : > 100 ng/ml

LABORATOIRE AL FARABI  
Dr. LAHLOU RABBAA ASMAE  
51, Bd. Rahal El Meskini  
Tél: 0522 44 19 77/78 - Casa





## Docteur Asmae LAHLOU RABBAA

Pharmacien Biologiste  
Diplômée des Universités de Lyon & Paris  
Ancien Interne des Hôpitaux de Paris  
C.E.S. d'Hématologie - Biochimie Clinique  
Bactériologie et Virologie - Immunologie Générale  
Parasitologie et Mycologie - Pathologie Médicale

Membre de la Société Française de Biologie Clinique

Prélèvement du : 13/02/2020 à 10:56:31

Edition du : 13/02/2020



Mme. HIBOUR MALIKA

Dossier n° : 2002133220

Dr. CHOULADI ABDELKHALEK

Page : 2/3

## BIOCHIMIE

(COBAS ROCHE C111)

			Normes	Antériorités
Glycémie (à jeun)	1,59	g/l	(0,74 à 1,09)	
(Glucose HK-Roche)	soit 8,82	mmol/l		
Hémoglobine glycosylée 3 <sup>e</sup> génération	8,59	%	(4,8 à 5,9)	
(Tech: Cobas Roche C111)				

Selon les recommandations de L'A.D.A, les valeurs d'HbA1c > 6.5% permettent d'établir le diagnostic de diabète sucré.  
Pour les valeurs comprises entre 5.7% et 6.4% : risque de d'abète.

Urée	0,31	g/l	(0,166 à 0,485)	
(Tech: Cobas Roche C111)	soit 5,18	mmol/l		
Créatinine	82	μmol/L	(53 à 115)	
(Tech: Cobas Roche C111)	soit 9,27	mg/L	(6 à 13)	
Acide urique	374	μmol/l	(142,8 à 339,2)	
(Tech: Cobas Roche C111)	soit 62,83	mg/l	(24 à 57)	
Cholestérol total	2,77	g/l	(1,5 à 2)	
(Tech: Cobas Roche)	soit 7,15	mmol/l		
Cholestérol HDL	0,41	g/l	(> = à 0,65)	
(Tech: Cobas Roche C111)	soit 1,06	mmol/l		

## FEMME

Pas de risque : > 0.65

Risque modéré : 0.45-0.65

Risque élevé : < 0.45

Cholestérol LDL	2,02	g/l	(1,2 à 1,6)	
	soit 5,21	mmol/l		

## INDEX D'ATHEROGENICITE

LDL/HDL	4,93		(< = à 3,55)	
CT/HDL	6,76		(< = à 4,55)	

Triglycérides	1,70	g/l	(< = à 1,5)	
(Tech: Roche Cobas C111)	soit 1,94	mmol/l		

LABORATOIRE AL FARABI  
Dr. LAHLOU RABBAA ASMAE  
51, Bd. Rahal El Meskini  
Tél: 0522 44 19 77/78 - Casa





## Docteur Asmae LAHLOU RABBAA

Pharmacien Biologiste  
Diplômée des Universités de Lyon & Paris  
Ancien Interne des Hôpitaux de Paris  
C.E.S. d'Hématologie - Biochimie Clinique  
Bactériologie et Virologie - Immunologie Générale  
Parasitologie et Mycologie - Pathologie Médicale

Membre de la Société Française de Biologie Clinique

Prélèvement du : 13/02/2020 à 10:56:31

Edition du : 13/02/2020



Mme. HIBOUR MALIKA

Dossier n° : 2002133220

Dr. CHOULADI ABDELKHALEK

Page : 1/3

## HEMATOLOGIE

### SYSMEX XN-350 (Fluorescence en cytométrie de flux)

			Normes	Antécédents
HEMATIES	3,89	▪	10 <sup>12</sup> /L (4,49 à 5,08)	
Hémoglobine	11,6	▪	g/dl (11,9 à 14,6)	
Hématocrite	33,3	▪	% (36,6 à 44)	
VGM	85,6		fL (82,9 à 98)	
TCMH	29,82		pg/L (27 à 33)	
CCMH	34,83	▪	% (31,8 à 34,7)	
LEUCOCYTES	6,0		10 <sup>9</sup> /L (4,01 à 11,42)	
Polynucléaires neutrophiles	39,5	▪	% (41 à 70,7)	
	soit 2,37		10 <sup>9</sup> /L (1,75 à 7,5)	
Polynucléaires éosinophiles	3,0	▪	% (0,1 à 1,2)	
	soit 0,18		10 <sup>9</sup> /L (0,01 à 0,4)	
Polynucléaires basophiles	0,0	▪	% (0,1 à 1)	
	soit 0		10 <sup>9</sup> /L (0,01 à 0,07)	
Lymphocytes	52,7	▪	% (18,3 à 45,7)	
	soit 3,16		10 <sup>9</sup> /L (1,24 à 3,97)	
Monocytes	4,8		% (4,2 à 11,8)	
	soit 0,29		10 <sup>9</sup> /L (0,25 à 0,84)	
PLAQUETTES	215		10 <sup>9</sup> /L (185 à 445)	

Anémie

Anisocytose - Anisochromie - Poikilocytose - Présence de schizocytes, d'annulocytes

## VITESSE DE SÉDIMENTATION

VS 1ère heure	30	▪	mm (3 à 7)
VS 2ème heure	60	▪	mm (7 à 17)

## IMMUNO-SEROLOGIE

			Normes	Antécédents
PROTEINE C REACTIVE U.S.	1,26	mg/l	(< = à 5)	
(Tech : Cobas Roche C111)				

LABORATOIRE AL FARABI  
Dr. LAHLOU RABBAA ASMAE  
51, Bd. Rahal El Meskini  
Tél: 0522 44 19 77 - 8 - Casa

# CABINET DE CARDIOLOGIE ET D EXPLORATIONS CARDIOVASCULAIRES

Casablanca, le 11/02/2020

MME HIBOUR MALIKA

## ECHO-DOPPLER CARDIAQUE

### ECHO :

- Ventricule gauche de taille et de fonction normale
- Fonction systolique normale avec FE= 62%
- Valves mitrale : Souples avec cinétique normale pas de végétation
- Valves aortiques : Sigmoides aortiques non épaissies avec ouverture normale
- Parois : Hypertrophie septale
- Cavités cardiaques droites non dilatées
- Péricarde : Pas d'épanchement péricardique

### DOPPLER

- E/A <1
- Insuffisance mitrale minime
- Insuffisance aortique minime
- Les autres flux sont normaux

### CONCLUSION

- HVG AVEC HYPERTROPHIE SEPTALE
- FONCTION SYSTOLIQUE NORMALE AVEC FE=62%
- TROUBLE DE RELAXATION
- INSUFFISANCE MITRALE MINIME
- INSUFFISANCE AORTIQUE MINIME
- PAS D'EPANCHEMENT PERICARDIQUE

DR.A.CHOULADI





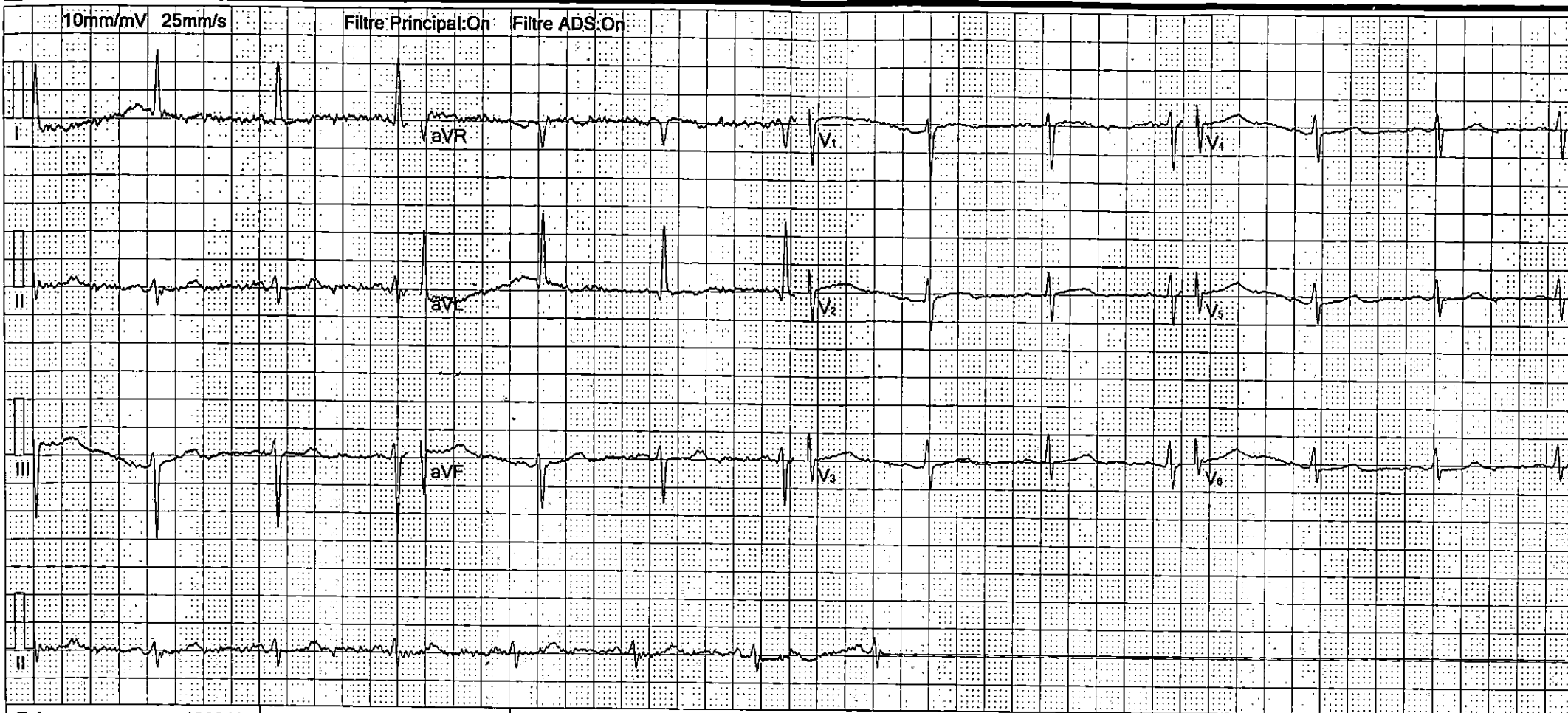

Fréquence :	1000 Hz	Interval.QT :	416 ms
Durée ECG :	6 s	Interval.QTc :	449 ms
FC :	70 bpm	Axe P :	13.3°
Durée P :	119 ms	Axe QRS :	-27.3°
Durée QRS :	79 ms	Axe T :	113.3°
Durée T :	307 ms	RV5/SV1 :	0.34/0.77mV
Interval.PQ :	160 ms	RV5+SV1 :	1.12mV

Suggestion :  
Total Batts 8, Batts Normaux 8,\*\*\* - constant avec maladie pulmonaire, Anomalie ST onde T non spécifique,  
ECG Anormal ECG,

Signature Médecin: