

RECOMMANDATIONS IMPORTANTES A LIRE POUR ACTIVER LES REMBOURSEMENTS ET EVITER LES REJETS

Conditions générales :

- Le cadre réservé à l'adhérent doit être dûment renseigné.
- Le cadre réservé au médecin doit être renseigné par le praticien lui-même notamment la nature de la maladie.
- La validité de la feuille de soins est limitée à 3 mois à compter de la première consultation.
- L'entente préalable est exigée pour toute hospitalisation médicale, chirurgicale, soins dentaires spéciaux, extractions multiples, parodontie orthodontie, prothèses dentaires, prothèses auditives ou orthopédiques ainsi que pour tous les actes effectués en série.
- En cas d'accident, une déclaration précisant les causes et circonstances de l'accident est à joindre à la feuille de soins.

Pharmacie :

- Les vignettes des médicaments doivent être obligatoirement jointes aux ordonnances.
- Pour les médicaments sans vignettes une facture de la pharmacie doit être jointe.

Radiologie et Biologie :

- La facture ainsi qu'une copie des résultats des analyses ou du compte rendu (sous pli confidentiel) doivent être jointes à l'ordonnance médicale pour toute demande de remboursement.
- Un pli confidentiel du médecin prescripteur des analyses ou radios peut être demandé par le médecin conseil de la mutuelle.

Optique :

- L'ordonnance du médecin prescripteur et la facture de l'opticien sont à joindre à la feuille de soins.

Rééducation :

- L'entente préalable renseignée par le médecin prescripteur est exigée avant le début des séances de rééducations.
- Pour le remboursement, la facture et le calendrier des séances effectuées sont à joindre à la feuille de soins.

Dentaire :

- En cas de prothèses ou de traitement canaux, l'accord préalable renseigné sur la feuille de soins est obligatoire avant le début de traitement.
- La facture doit être jointe à la feuille de soins pour toute demande de remboursement.
- La radio-après soins est obligatoire en cas de prothèses ou de traitement canaux.

Maladie et Affection Longue Durée ALD et ALC :

- La déclaration de maladie chronique doit être renseignée par le médecin prescripteur et renouvelée tous les 3 mois.



MUPRAS
Mutuelle de Prévoyance
& d'Actions Sociales
de Royal Air Maroc

Déclaration de Maladie

N° W19-522598

☒ Maladie ☐ Dentaire ☐ Optique ☐ A
Cadre réservé à l'adhérent (e) **23465**

Matricule : **2798** Société : **Royal Air Maroc**

☐ Actif ☒ Pensionné(e) ☐ Autre :

Nom & Prénom : **CHAKIL KAMAL**

Date de naissance : **20/05/1954**

Adresse : **94 Rue el Fourate n°5 MARRAKESH**

Tél. : **06 66 66 3555** Total des frais engagés : **2461,8 DH**

+ 700 DH

Cadre réservé au Médecin

Cachet du médecin :

Date de consultation : **13/05/2020**

Nom et prénom du malade : **CHAKIL KAMAL** Age : **65 ans**

Lien de parenté : ☐ Lui-même ☒ Conjoint ☐ Enfant

Nature de la maladie : **Maladie chronique**

En cas d'accident préciser les causes et circonstances : **Accident vasculaire**

Dans le cas où la maladie aurait un caractère confidentiel, communiquer les renseignements sous pli confidentiel à l'att. médecin conseil de la Mutuelle.

ACCUEIL

J'atteste sur l'honneur l'exactitude des renseignements portés sur la présente déclaration. Je
avoir pris connaissance de la clause relative à la protection des données personnelles.

Fait à : **MARRAKESH** Le : **13/05/2020**

Signature de l'adhérent(e) : **[Signature]**

Adresses Mails utiles

- Réclamation : contact@mupras.com
- Prise en charge : pec@mupras.com
- Adhésion et changement de statut : adhesion@mupras.com

La MUPRAS garantit le respect de la loi n° 09-08 relative à la protection des personnes physiques à l'égard du traitement des données à caractère personnel.

RELEVÉ DES FRAIS ET HONORAIRES

Dates des Actes	Natures des Actes	Nombre et Coefficient	Montant détaillé des Honoraires	Cachet et signature du Médecin attestant le Paiement des Actes
14.02.2020	CS		3000	 Docteur Meunier EZZOULI NEUROLOGUE EEG - EMG 5, Rue Soumia, Rue Gallien - Q. des Hôpitaux Casablanca - Tél: 0522 48 53 61

EXECUTION DES ORDONNANCES

Cachet du Pharmacien ou du Fournisseur	Date	Montant de la Facture
 Pharmacie CHAABI K Rue Nourhass El Nahoul, Madrit Tél: 0522 99 09 22 - Casablanca	14.02.2020	1373,00

ANALYSES - RADIOGRAPHIES

Cachet et signature du Laboratoire et du Radiologue	Date	Désignation des Coefficients	Montant des Honoraires
 Laboratoire d'Analyses de Biologie Médicale Boulevard Mohammed VI - Casablanca Tél: 0522 99 09 22 - Casablanca	15.02.2020	B. S. To	788,80 Dh
	18.02.2020	ou	700,00

AUXILIAIRES MEDICAUX

Cachet et signature du Patient	Date des Soins	Nombre				Montant détaillé des Honoraires
		AM	PC	IM	IV	

RELEVÉ DES FRAIS ET HONORAIRES

Le praticien est prié de préciser la dent traitée, l'acte pratiqué en indiquant la nature des soins.

Important :

Veillez joindre les radiographies en cas de prothèses ou de traitement canalaires, ainsi que le bilan d

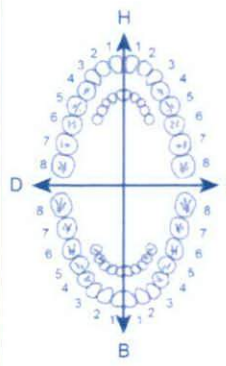
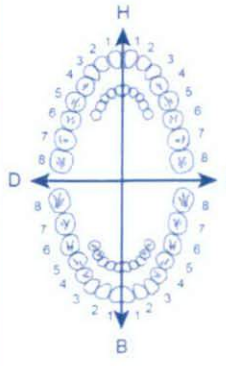
SOINS DENTAIRES	Dents Traitées	Nature des Soins	Coefficient	INP : <input type="text"/>														
				COEFFICIENT DES TRAVAUX <input type="text"/>														
						MONTANTS DES SOINS <input type="text"/>												
				DEBUT D'EXECUTION <input type="text"/>														
				FIN D'EXECUTION <input type="text"/>														
O.D.F PROTHESES DENTAIRES	DETERMINATION DU COEFFICIENT MASTICATOIRE <table border="1"> <tr><td colspan="2">H</td></tr> <tr><td>25533412</td><td>21433552</td></tr> <tr><td>00000000</td><td>00000000</td></tr> <tr><td>D</td><td>G</td></tr> <tr><td>00000000</td><td>00000000</td></tr> <tr><td>35533411</td><td>11433553</td></tr> <tr><td colspan="2">B</td></tr> </table> [Création, remont, adjonction] Fonctionnel, Thérapeutique, nécessaire à la profession			H		25533412	21433552	00000000	00000000	D	G	00000000	00000000	35533411	11433553	B		COEFFICIENT DES TRAVAUX <input type="text"/>
H																		
25533412	21433552																	
00000000	00000000																	
D	G																	
00000000	00000000																	
35533411	11433553																	
B																		
				MONTANTS DES SOINS <input type="text"/>														
				DATE DU DEVIS <input type="text"/>														
			DATE DE L'EXECUTION <input type="text"/>															

VISA ET CACHET DU PRATICIEN ATTESTANT LE DEVIS

VISA ET CACHET DU PRATICIEN ATTESTANT L'EXE

Docteur Mounir EZZOUBI

Neurologue

Electroencéphalogramme (EEG)

Electromyogramme (EMG)

Diplômé de l'Université Libre de Bruxelles

Ancien Chef de Clinique aux Hôpitaux de Lille

Ancien Interne au CHU de Dijon

الدكتور منير الزوبي

أخصائي في أمراض الدماغ والجهاز العصبي

التخطيط الكهربائي للدماغ (الشبكة)

التخطيط الكهربائي للعضلات والأعصاب

أريج كلية الطب بـ بروكسيل

طبيب سابق

فرنسا

ASPEGIC 100MG

SACHETS B20

P.P.V : 21DH80



LOT : 19E001
PER: 10 2020

ASPEGIC 100MG
SACHETS B20

P.P.V : 21DH80



Casablanca, le : 14.02.2020

Sanofi-aventis Maroc

Route de Rabat - R.P.1,

Ain sebaa Casablanca

Plavix 75 mg, cp pel b 28

P.P.V : 316,00 DH



Sanofi-aventis Maroc

Route de Rabat - R.P.1,

Ain sebaa Casablanca

Plavix 75 mg, cp pel b 28

P.P.V : 316,00 DH



Mr CHAKIB Kamal

21.80 X 5

1 ASPEGIC NOURRISSONS 100 mg pdre p sol buv : 20Sach-doses

1 sachet à 16h, pendant 3 mois.

2 PLAVIX 75mg cp pellic : Plq/30

1 comprimé le matin, au cours du repas, pendant 3 mois.

316.00 X 4

F 1373.00

Docteur Mounir EZZOUBI

Sanofi-aventis Maroc

Route de Rabat - R.P.1,

Ain sebaa Casablanca

Plavix 75 mg, cp pel b 28

P.P.V : 316,00 DH



ASPEGIC 100MG
SACHETS B20

P.P.V : 21DH80



ASPEGIC 100MG
SACHETS B20

P.P.V : 21DH80



ASPEGIC 100MG
SACHETS B20

P.P.V : 21DH80



Sanofi-aventis Maroc

Route de Rabat - R.P.1,

Ain sebaa Casablanca

Plavix 75 mg, cp pel b 28

P.P.V : 316,00 DH



الدكتور منير الزوبي
Docteur Mounir EZZOUBI
NEUROLOGUE
EEG - EMG
أخصائي أمراض الدماغ والجهاز العصبي
5, Rue Soumia, Rue Gallien - Q. des Hôpitaux
Casa - Tél: 0522 48 53 61

صيدلية شاكيب
Pharmacie CHAKIB K
Rue Mouhess El Moudi, Maarif
0522 99 0922 - Casablanca

Docteur Mounir EZZOUBI

Neurologue

Electroencéphalogramme (EEG)

Electromyogramme (EMG)

Diplômé de l'Université Libre de Bruxelles

Ancien Chef de Clinique aux Hôpitaux de Lille

Ancien Interne au CHU de Dijon

الدكتور منير الزوبي

أخصائي في أمراض الدماغ والجهاز العصبي

التخطيط الكهربائي للدماغ (الشبكة)

التخطيط الكهربائي للعضلات والأعصاب

خريج كلية الطب بـ بروكسيل

طبيب سابق

بمستشفيات فرنسا

Casablanca, le : 18.02.2020.

Mr Chakib Kamal.

EEG

الدكتور منير الزوبي
Docteur Mounir EZZOUBI
NEUROLOGUE
EEG - EMG
أخصائي أمراض الدماغ والجهاز العصبي
5, Rue Soumia, Rue Gallien - Q. des Hôpitaux
Casa - Tél 0522 48 53 61

Docteur Mounir EZZOUBI

Neurologue

Electroencéphalogramme (EEG)

Electromyogramme (EMG)

Diplômé de l'Université Libre de Bruxelles

Ancien Chef de Clinique aux Hôpitaux de Lille

Ancien Interne au CHU de Dijon

الدكتور منير الزوبي

أخصائي في أمراض الدماغ والجهاز العصبي

التخطيط الكهربائي للدماغ (الشبكة)

التخطيط الكهربائي للعضلات والأعصاب

خريج كلية الطب ببروكسيل

طبيب سابق

بمستشفيات فرنسا

Casablanca, le : **14 Février 2020**

Mr CHAKIB Kamal

- NFS + Plaquettes
- VS
- urée, créat - GOT, GPT
- Glycémie à jeun , Hb glycosylé
- Bilan Lipidique (cholesterol - TG - HDL -LDL)

Laboratoire d'Analyses
de Biologie Médicale
17 Bd. Bir Anzarane
ICE : 001741036000063
INPE : 093001196

الدكتور منير الزوبي
Docteur Mounir EZZOUBI
NEUROLOGUE
EEG - EMG
أخصائي في أمراض الدماغ والجهاز العصبي
5, Rue Soumia, Rue Gallien - Q. des Hôpitaux
Casa - Tél: 0522 48 53 61

Laboratoire d'Analyses de Biologie Médicale Bir Anzarane

117, Bd Bir Anzarane 20 100 Maarif Casablanca

Tél : 05 22 99 46 63/ 05 22 25 82 05 Fax : 05 22 98 09 11

ICE : 001748386000083

Patente : 35870583

IF : 01006693

CNSS : 7070999

Compte bancaire : BMCI Casa Normandie

RIB : 013 780 01802 000329 001 80 48

INPE : 093001196

Casablanca le : 15-02-2020

Mr. Kamal CHAKIB

FACTURE N°

2002151048

Récapitulatif des analyses

CN	Analyse	Val	Clefs
0110	Cholestérol HDL +LDL	B80	B
0119	Hémoglobine glycosylée	B100	B
PS	Prélèvement sang	E25	E
9105	FORFAIT DE SECURITE POUR ECHANTILLON SANGUIN	E0	E
0216	Numération Formule (Globules rouges/Blancs/plaquettes)	B80	B
	Cholestérol Total	B30	B
0111	Créatinine	B30	B
0118	Glycémie	B30	B
0134	Triglycérides	B60	B
0135	Urée	B30	B
0146	Transaminases O (TGO)	B50	B
0147	Transaminases P (TGP)	B50	B
0223	VS	B30	B

Total de B : 570

TOTAL DOSSIER	788.80 DH
---------------	-----------

Arrêtée la présente facture à la somme de : sept cent quatre-vingt-huit dirhams quatre-vingts centimes

Laboratoire d'Analyses
de Biologie Médicale
Bir Anzarane
117, Bd. Bir Anzarane - Casa
ICE : 001748386000083
INPE : 093001196

Docteur Mounir EZZOUBI

Neurologue

Electroencéphalogramme (EEG)

Electromyogramme (EMG)

Diplômé de l'Université Libre de Bruxelles

Ancien Chef de Clinique aux Hôpitaux de Lille

Ancien Interne au CHU de Dijon

الدكتور منير الزوبي

أخصائي في أمراض الدماغ والجهاز العصبي

التخطيط الكهربائي للدماغ (الشبكة)

التخطيط الكهربائي للعضلات والأعصاب

خريج كلية الطب بباروكسيل

طبيب سابق

بمستشفيات فرنسا

18/02/2020

Casablanca, le :

Note d'honoraire

NOM ET PRENOM : CHAKIB Kamal

Prestation et Honoraire :

Electroencéphalogramme (K30) : 700.00 Dhs

Total : 700.00 Dhs

Arrêtée la présente facture à la somme de : Sept cents dirhams.

Docteur Mounir EZZOUBI
Neurologue

الدكتور منير الزوبي
Docteur Mounir EZZOUBI
NEUROLOGUE
EEG - EMG

أخصائي أمراض الدماغ والجهاز العصبي
5, Rue Soumia, Rue Gallien - Q. des Hôpitaux
Casa - Tél: 0522 48 53 61

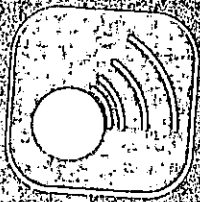

عيادة طبية للفحص بالأشعة
CABINET DE RADIOLOGIE DU MAARIF
IMAGERIE PAR RESONANCE MAGNETIQUE

Casablanca, le 18/02/2020

Mr. CHAKIB KAMAL
DR EZZOUBI MOUNIR

(AS)

Dr. BENYAHIA Zakaria
C.D.S de Radiologie

Dr. BERRADA Mohamed
C.D.S de Radiologie

☐ I.R.M. (1.5 Tesla)

EXAMEN : ANGIO IRM CEREBRALE.

Technique :

Antenne : Tête

Séquences :

- * Pondération T1, T2, plan sagittal.
- * Pondération T2, Diffusion, plan axial.
- * Pondération T2 FLAIR FAT SAT, plan coronal.
- * Angio-IRM (polygone de Willis et veineuse)

Produit de contraste : Sans

Description :

- La séquence de diffusion montre la présence d'une lésion nodulaire du tronc cérébral (protubérance droite), en hypersignal franc en faveur d'une lésion vasculaire récente.
Cette lésion est également hyperintense en T2 et en FLAIR FAT SAT.

- Pas de lésion de l'étage sus tentorial.
Les structures médianes sont en place.
- Pas de dilatation ventriculaire.

- L'angio IRM polygone de Willis et veineuse ne montre pas d'anomalie particulière.

CONCLUSION :

*** ASPECT IRM EVOQUANT EN FAVEUR D'UN AVC DU TRONC CEREBRAL.**

Avec mes amicales salutations.

Dr. BENYAHIA Z.
CENTRE D'IMAGERIE
37, Rue Mohammed VI
Tél: 0522.23.23.12
Fax: 0522.25.38.73

Rue Mohamed BAH
X. Rue Meissonier
Face du bureau de pointage
s taxis - Maarif
100 Casablanca
diologie du Maarif
05.22.25.74.82
05.22.25.30.30
05.22.23.79.34
05.22.23.77.05
E: 00174507600019
itre IRM du Maarif:
l: 05.22.23.28.12
05.22.99.30.31
05.22.25.38.73
maarif@hotmail.fr
E: 001744959000074
nfa 34770007

Docteur Mounir EZZOUBI

Neurologue

Electroencéphalogramme (EEG)

Electromyogramme (EMG)

Diplômé de l'Université Libre de Bruxelles

Ancien Chef de Clinique aux Hôpitaux de Lille

Ancien Interne au CHU de Dijon

الدكتور منير الزوبي

أخصائي في أمراض الدماغ والجهاز العصبي

التخطيط الكهربائي للدماغ (الشبكة)

التخطيط الكهربائي للعضلات والأعصاب

خريج كلية الطب بـ بروكسيل

طبيب سابق

بمستشفيات فرنسا

Compte Rendu d'Electroencéphalogramme Concernant Mr CHAKIB Kamal

Casablanca, le 18/02/2020

Médecin Prescripteur: Dr. M.EZZOUBI.

Interprétation :

Le rythme prédominant est alpha à 9Hz micro volté réparti de façon symétrique, il réagit bien à l'ouverture et à la fermeture des yeux.

Il n'y a pas de foyer épileptique, ni d'activité paroxystique.

La stimulation lumineuse intermittente et l'hyperpnée n'ont pas d'effet sur le Tracé.

Conclusion :

L'électroencéphalogramme est normal.

Docteur Mounir EZZOUBI

Neurologue

05 22 48 53 61 / 06 62 15 93 32
Rue Soumia, Rue Gallien, Résidence Soumia App.9 - 2^e Etage, Quartier des Hôpitaux - Casablanca
Tél : 05 22 48 53 61 - E-mail : mounir.ezzoubi@gmail.com

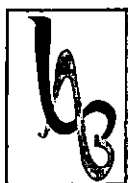

Prescripteur : Dr MOUNIR EZZOUBI

Réf : 2002151048

Dossier ouvert le : 15-02-2020 10:03

Edité le : 17-02-2020

Mr. CHAKIB Kamal

Compte Rendu d'Analyse

Page 1 / 3

HEMATOLOGIE

NUMERATION FORMULE SANGUINE Sysmex XT2000

NUMERATION

			26-04-2016
Leucocytes :	8 010 /mm ³	(4 000-10 000)	7 310
Hématies :	5.23 M/mm ³	(4.00-5.70)	5.29
Hémoglobine :	15.8 g/100ml	(12.5-17.2)	15.6
Hématocrite :	45.6 %	(37.0-49.0)	46.4
VGM :	87.2 µ ³	(80.0-101.0)	87.7
TCMH :	30.2 pg	(27.0-33.0)	29.5
CCMH :	34.6 g/100ml	(29.0-36.0)	33.6

FORMULE

Polynucléaires Neutrophiles :	45.1 %	(40.0-75.0)	40.1
Soit:	3 613 /mm ³	(2 000-7 500)	2 931
Polynucléaires Eosinophiles :	3.4 %	(1.0-4.0)	6.2
Soit:	272 /mm ³	(100-400)	453
Polynucléaires Basophiles :	0.5 %	(0.0-1.0)	0.3
Soit:	40 /mm ³	(0-150)	22
Lymphocytes :	45.3 %	(20.0-45.0)	47.2
Soit:	3 629 /mm ³	(1 500-4 000)	3 450
Monocytes :	5.7 %	(2.0-12.0)	6.2
Soit:	457 /mm ³	(200-800)	453

PLAQUETTES

Plaquettes :	256 000 /mm ³	(150 000-400 000)	264 000
VMP:	11.2 fl		11.0

			26-04-2016
VS.1ère heure	2 mm	(<15)	10
VS 2ième heure	3 mn		17

laboratoire d'analyses
labobiranzarane
117, Bd Bir Anzarane - Maârif - 20130 Casablanca - Tél : 0522 99 46 63 / 0522 25 82 05 / 06 61 80 77 96 - Fax : 0522 98 09 11
Site Web : labobiranzarane.com

Dr. A. Azeddoug
Médecin Biologiste

Dossier Validé

Biologistes Responsables :
- Dr. A. AZEDDOUG
- Dr. N. BAAJ



BIOCHIMIE SANGUINE

Roche Cobas 6000

Urée: 0.33 g/l (0.10-0.50) 26-04-2016 0.30
(Soit:) 5.50 mmol/l (1.67-8.34)

Créatinine: 10.6 mg/l (6.0-13.0) 26-04-2016 11.8
(Soit:) 95.4 µmol/L (54.0-117.0)

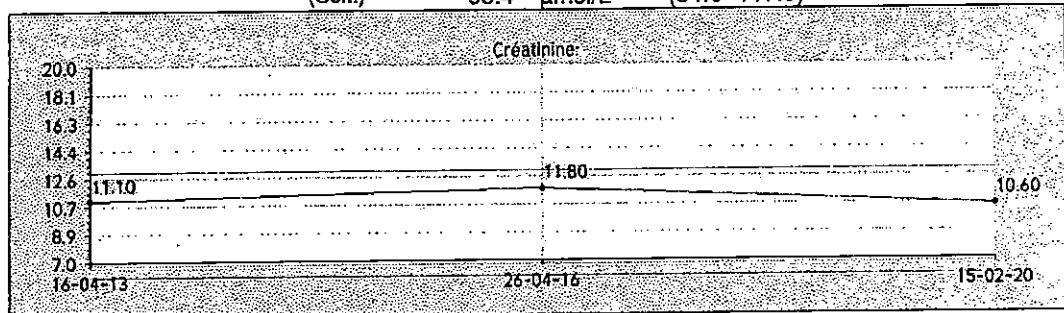

Glycémie à Jeun: 1.01 g/L (0.70-1.10) 26-04-2016 1.00
(Soit:) 5.61 mmol/L (3.89-6.11)

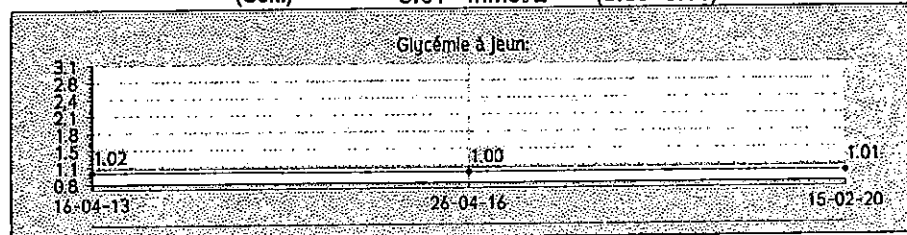

HbA1c (HPLC): 5.8 % (4.0-6.5)
(Arkray)
soit: 40 mmol/mol (20-48)

Cholestérol total: 1.74 g/l (<2.00) 26-04-2016 1.45
4.50 mmol/L (<5.17)

Cholestérol HDL: 0.50 g/L (>0.40) 26-04-2016 0.38
1.29 mmol/L (>1.03)

Cholestérol LDL: 1.05 g/L (<1.60) 26-04-2016 0.89
2.72 mmol/L (<4.14)

Biologistes Responsables :
- Dr. A. AZEDDOUG
- Dr. N. BAAJ

*Stamp: Laboratoire d'Analyses
de Biologie Médicale
117 Bd Bir Anzarane - Casablanca
Tél : 0522 99 46 63 / 0522 25 82 05 / 06 61 80 77 96 - Fax : 0522 98 09 11
Site Web : lahobiranzarane.com*

Dr. A. Azeddoug
Signature

Médecin Généraliste

Dossier Validé par :



Page 3 / 3

Triglycérides: 0.96 g/L (0.40-1.50) 0.89
1.09 mmol/L (0.46-1.71)

ENZYMOLOGIE
Roche Cobas 6000

Transaminases SGOT (ASAT): 17 UI/L (<37) 10-05-2016 25

Transaminases GPT (ALAT): 18 UI/L (<37) 10-05-2016 30

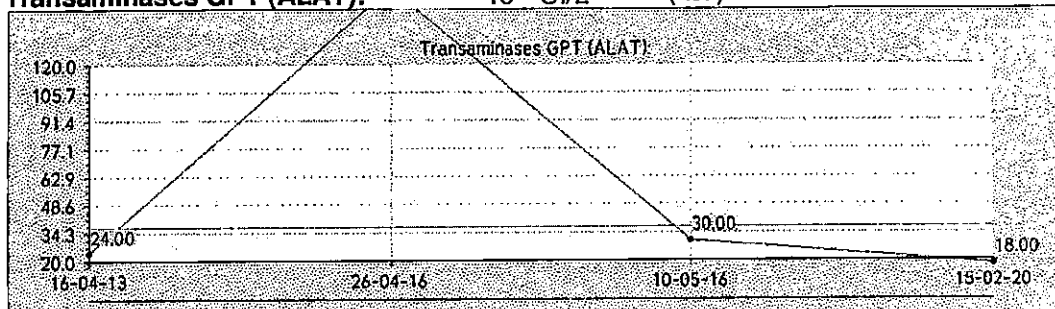

Fin du compte rendu

Biologistes Responsables :
- Dr. A. AZEDDOUG
- Dr. N. BAAJ

Laboratoire d'Analyse
de Médecine
117, Bd Bir Anzarane - Casablanca
Tél : 0522 99 46 63 / 0522 25 82 05 / 06 61 80 77 96 - Fax : 0522 98 09 11
Site Web : labobiranzarane.com
Dr. A. Azeddoug
Médecin Biologiste

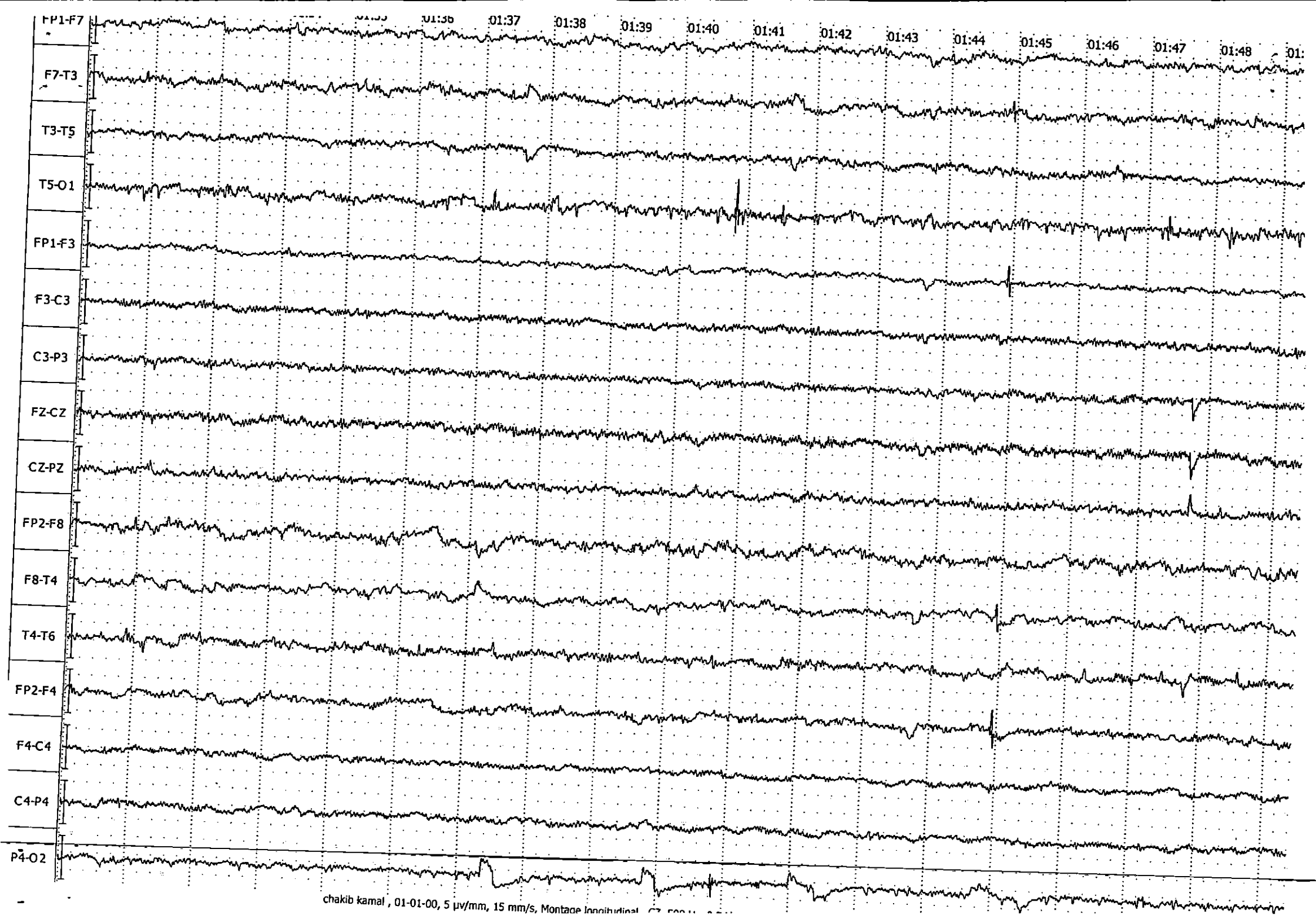

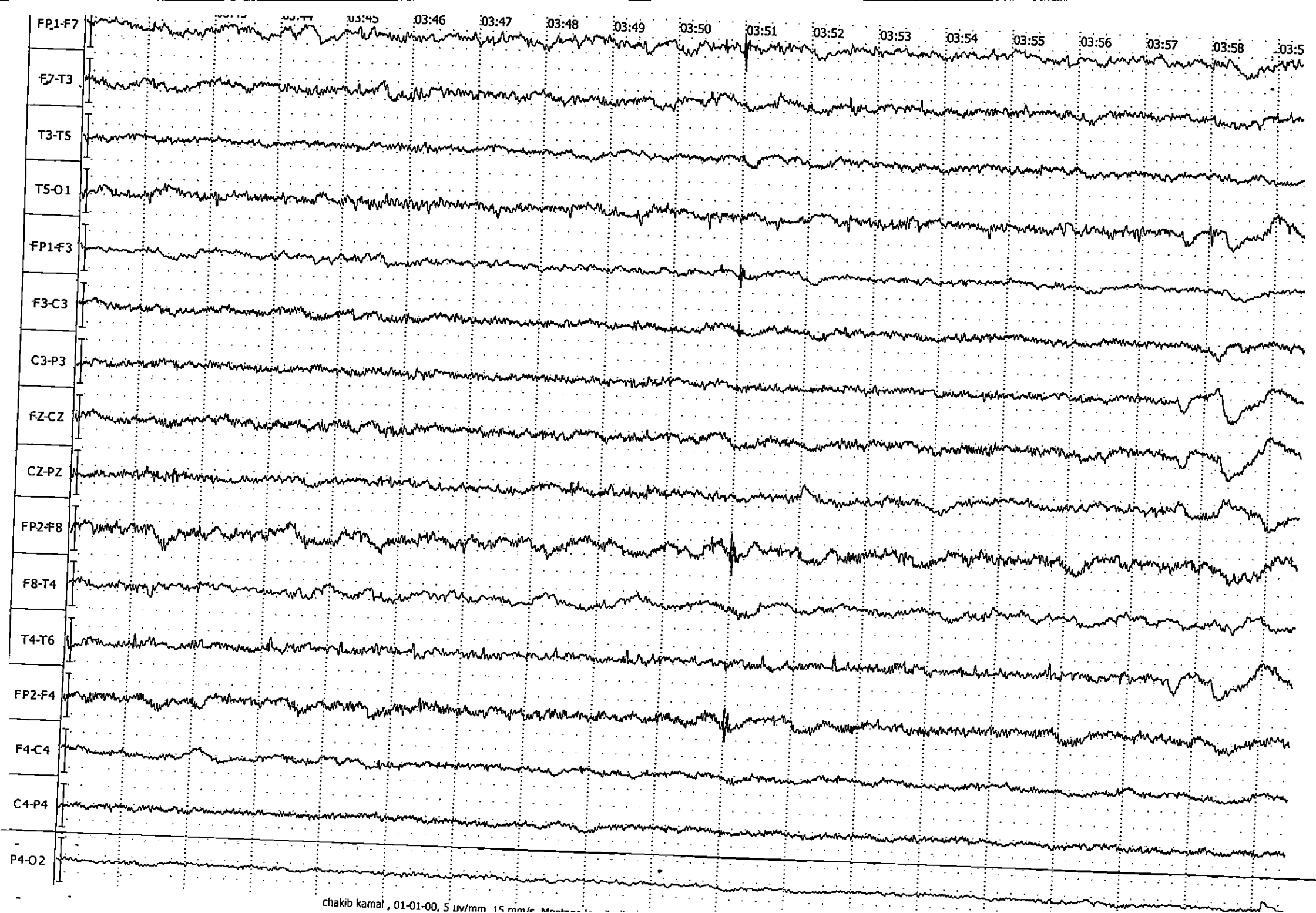

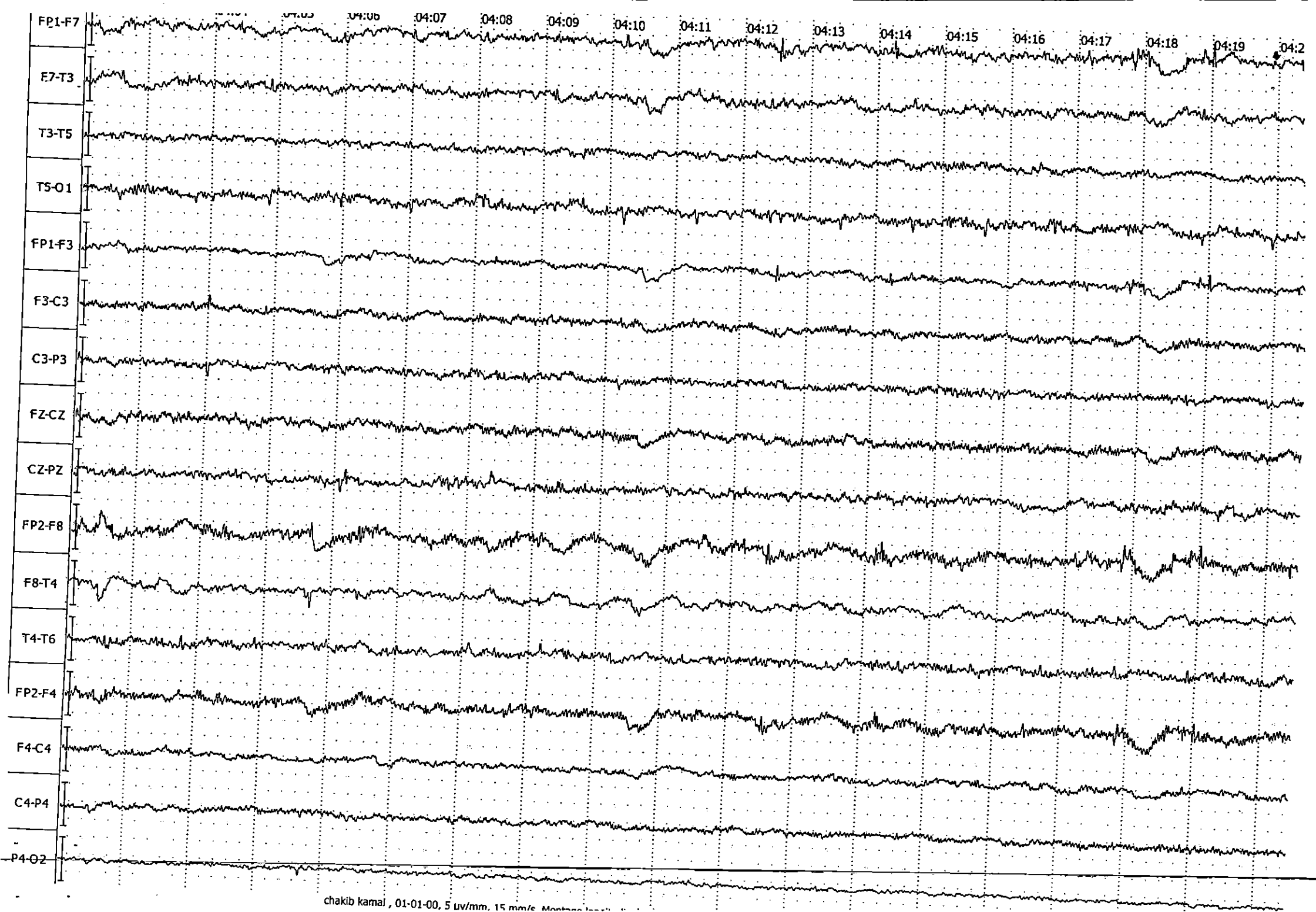

chakib kamal , 01-01-00, 5 µV/mm, 15 mm/s. Montage localization

