

RECOMMANDATIONS IMPORTANTES A LIRE POUR ACTIVER LES REMBOURSEMENTS ET EVITER LES REJETS

Conditions générales :

- Le cadre réservé à l'adhérent doit être dûment renseigné.
- Le cadre réservé au médecin doit être renseigné par le praticien lui-même notamment la nature de la maladie.
- La validité de la feuille de soins est limitée à 3 mois à compter de la première consultation.
- L'entente préalable est exigée pour toute hospitalisation médicale, chirurgicale, soins dentaires spéciaux, extractions multiples, parodontie orthodontie, prothèses dentaires, prothèses auditives ou orthopédiques ainsi que pour tous les actes effectués en série.
- En cas d'accident, une déclaration précisant les causes et circonstances de l'accident est à joindre à la feuille de soins.

Pharmacie :

- Les vignettes des médicaments doivent être obligatoirement jointes aux ordonnances.
- Pour les médicaments sans vignettes une facture de la pharmacie doit être jointe.

Radiologie et Biologie :

- La facture ainsi qu'une copie des résultats des analyses ou du compte rendu (sous pli confidentiel) doivent être jointes à l'ordonnance médicale pour toute demande de remboursement.
- Un pli confidentiel du médecin prescripteur des analyses ou radios peut être demandé par le médecin conseil de la mutuelle.

Optique :

- L'ordonnance du médecin prescripteur et la facture de l'opticien sont à joindre à la feuille de soins.

Rééducation :

- L'entente préalable renseignée par le médecin prescripteur est exigée avant le début des séances de rééducations.
- Pour le remboursement, la facture et le calendrier des séances effectuées sont à joindre à la feuille de soins.

Dentaire :

- En cas de prothèses ou de traitement canaux, l'accord préalable renseigné sur la feuille de soins est obligatoire avant le début de traitement.
- La facture doit être jointe à la feuille de soins pour toute demande de remboursement.
- La radio après soins est obligatoire en cas de prothèses ou de traitement canaux.

Maladie et Affection Longue Durée ALD et ALC :

- La déclaration de maladie chronique doit être renseignée par le médecin prescripteur et renouvelée tous les 6 mois.

Adresses Mails utiles

- Réclamation : contact@mupras.com
- Prise en charge : pec@mupras.com
- Adhésion et changement de statut : adhesion@mupras.com

La MUPRAS garantit le respect de la loi n° 09-08 relative à la protection des personnes physiques à l'égard du traitement des données à caractère personnel.

MUPRAS : Centre Aïal Ben Abdelah - 1^{er} étage - Angle Rue Mohamed El Fassi et Rue Aïal Ben Abdelah - Quartier de l'Indépendance
Casablanca 20000 - Tél : 05 22 30 45 45 (LG) - Fax : 05 22 22 78 18 - www.mupras.com



Déclaration de Maladie

N° W19-521440

☐ Maladie ☒ Dentaire **23609** ☐ Optique ☐ Autres

Cadre réservé à l'adhérent (e)

Matricule : **12596** Société : **RAM**
☒ Actif ☐ Pensionné(e) ☐ Autre :
 Nom & Prénom : **GARCH JIHANE**
 Date de naissance : **21-07-1987**
 Adresse : **9, R YACOUB EL TANSOUR, MOHANNEDA**
 Tél : **0661245764** Total des frais engagés : **1629,9** Dhs

Cadre réservé au Médecin

Cachet du médecin : 
 Date de consultation : **10/02/2020**
 Nom et prénom du malade : **GARCH Jihane** Age :
 Lien de parenté : ☐ Lui-même ☐ Conjoint ☐ Enfant
 Nature de la maladie :
 En cas d'accident préciser les causes et circonstances :
 Dans le cas où la maladie aurait un caractère confidentiel, communiquer les renseignements sous pli confidentiel à l'attention du médecin conseil de la Mutuelle.

J'atteste sur l'honneur l'exactitude des renseignements portés sur la présente déclaration. Je déclare avoir pris connaissance de la clause relative à la protection des données personnelles.

Fait à : **Casablanca**

Signature de l'adhérent(e) :  **ACCUEIL 04/03/2020**

RELEVÉ DES FRAIS ET HONORAIRES				
Dates des Actes	Natures des Actes	Nombre et Coefficient	Montant détaillé des Honoraires	Cachet et signature du Médecin attestant le Paiement des Actes
10/02/2020		1	200	

RELEVÉ DES FRAIS ET HONORAIRES

Le praticien est prié de préciser la dent traitée, l'acte pratiqué en indiquant la nature des soins.

Important :

Veuillez joindre les radiographies en cas de prothèses ou de traitement canaux, ainsi que le bilan de l'ODF.

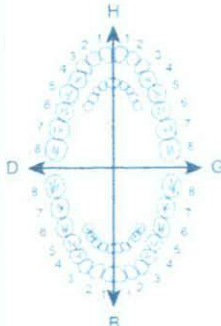
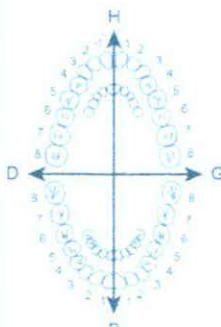
SOINS DENTAIRES	Dents Traitées	Nature des Soins	Coefficient	INP : <input type="text"/>																
				COEFFICIENT DES TRAVAUX <input type="text"/>																
				MONTANTS DES SOINS <input type="text"/>																
				DEBUT D'EXECUTION <input type="text"/>																
				FIN D'EXECUTION <input type="text"/>																
O.D.F. PROTHESES DENTAIRES	DETERMINATION DU COEFFICIENT MASTICATOIRE																			
	<table border="1"> <tr> <td colspan="2">H</td> </tr> <tr> <td>25533412</td> <td>21433552</td> </tr> <tr> <td>00000000</td> <td>00000000</td> </tr> <tr> <td colspan="2">D</td> </tr> <tr> <td>00000000</td> <td>00000000</td> </tr> <tr> <td>35533411</td> <td>11433553</td> </tr> <tr> <td colspan="2">B</td> </tr> <tr> <td colspan="2">G</td> </tr> </table>			H		25533412	21433552	00000000	00000000	D		00000000	00000000	35533411	11433553	B		G		COEFFICIENT DES TRAVAUX <input type="text"/>
	H																			
	25533412	21433552																		
	00000000	00000000																		
	D																			
	00000000	00000000																		
	35533411	11433553																		
	B																			
	G																			
	(Création, remont, adjonction) Fonctionnel, Thérapeutique, nécessaire à la profession			MONTANTS DES SOINS <input type="text"/>																
			DATE DU DEVIS <input type="text"/>																	
			DATE DE L'EXECUTION <input type="text"/>																	

VISA ET CACHET DU PRATICIEN ATTESTANT LE DEVIS

VISA ET CACHET DU PRATICIEN ATTESTANT L'EXECUTION

Dr.Imane BEKOUCHI

**Spécialiste en Gynécologie
Obstétrique**

Chirurgie Gynécologique - Maladies du sein
Coelioscopie - Colposcopie - Hystéroscopie
Stérilité - Procréation Médicalement Assisté



الدكتورة إيمان بكوشي

إختصاصية في أمراض النساء
و التوليد

جراحة السرطان.أمراض الثدي
التشخيص والجراحة بالمنظار
العقم.المساعدة الطبية على الإنجاب

Casablanca, le : 10/02/2008 : في : الدار البيضاء،

M^{re} Garde Tibi

170,00



Ofiken 200 (SV)
ن ا ل

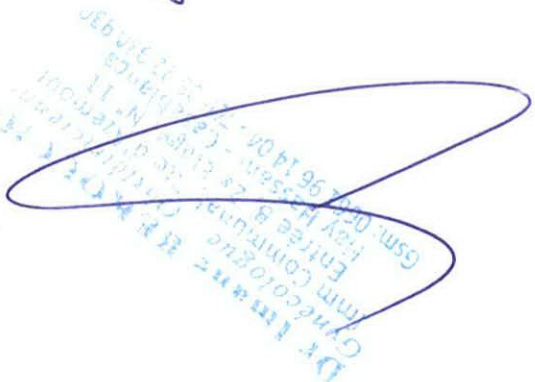

عمارة الجماعة، مدخل ب، الطابق الثاني، رقم 11، طريق ازموور - الحي الحسني - الدار البيضاء

Immeuble communal, Rte d'Azemmour, Entrée B, 2ème étage - N°11, Hay Hassani-Casablanca

الهاتف : 05 22 930 930 - Tél : المستعجلات - GSM : 0661 961 404 - البريد الإلكتروني : dr.bekouchi@gmail.com - E-mail :

Dr.Imane BEKOUCHI

**Spécialiste en Gynécologie
Obstétrique**

Chirurgie Gynécologique - Maladies du sein
Coelioscopie - Colposcopie - Hystérocopie
Stérilité - Procréation Médicalement Assisté



الدكتورة إيمان بكوشي

إختصاصية في أمراض النساء
و التوليد

جراحة السرطان.أمراض الثدي
التشخيص والجراحة بالمنظار
العقم.المساعدة الطبية على الإنجاب

Casablanca, le : : الدار البيضاء، في

Am Gorki Tib

LOXEN® 20 mg
30 comprimés sécables

Distribué sous licence par
LAPROPHAN S.A.
Casablanca - Maroc

1 cp

PHARMACIE CLAUDE MONNET
11, rue RABAT M. Hdi
Tél: 05 22 32 55 28

Spasfon®
30 comprimés enrobés



6 118000 330226

Delaxi

زاهيا

عمارة الجماعة، مدخل ب، الطابق الثاني، رقم 11، طريق ازموور - الحي الحسني - الدار البيضاء

Immeuble communal, Rte d'Azemmour, Entrée B, 2ème étage - N°11, Hay Hassani-Casablanca

الهاتف : 05 22 930 930 - Tél : 05 22 930 930 - المستعجلات - GSM : 0661 961 404 - البريد الإلكتروني : dr.bekouchi@gmail.com - E-mail :

Dr.Imane BEKOUCHI

**Spécialiste en Gynécologie
Obstétrique**

Chirurgie Gynécologique - Maladies du sein
Coelioscopie - Colposcopie - Hystéroscopie
Stérilité - Procréation Médicalement Assisté



الدكتورة إيمان بكوشي

إختصاصية في أمراض النساء
و التوليد

جراحة السرطان. أمراض الثدي
التشخيص والجراحة بالمنظار
العقم. المساعدة الطبية على الإنجاب

Casablanca, le : 07 FEB 2020 : الدار البيضاء، في :



Dr. Gach Tibet

NFS

CRP

Dr. Imane Bekouchi

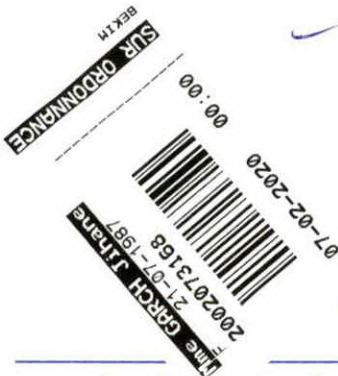

عمارة الجماعة، مدخل ب، الطابق الثاني، رقم 11، طريق ازموور - الحي الحسني. الدار البيضاء

Immeuble communal, Rte d'Azemmour, Entrée B, 2ème étage - N°11, Hay Hassani-Casablanca

الهاتف : 05 22 930 930 - Tél : المستعجلات - GSM : 0661 961 404 - البريد الإلكتروني : E-mail : dr.bekouchi@gmail.com

Docteur Imane BEKOUCHI

Spécialiste en Gynécologie
Obstétrique

Chirurgie Gynécologique - Maladies du sein
Coelioscopie - Colposcopie - Hystéroscopie
Stérilité - Procréation Médicalement Assistée



الدكتورة إيمان بكوشي

اختصاصية في أمراض النساء
والتوليد

جراحة السرطان - أمراض الثدي
التشخيص والجراحة بالمنظار
العقم - المساعدة الطبية على الانجاب

Casablanca, le 07/02/2020

الدار البيضاء، في

Mr. Gharib Tibi

Généraliste

Bienvenue

Mr. SA

lipoli

analyse pub

me

planète

féderation

عمارة الجماعة، مدخل ب، الطابق الثاني، رقم 11، طريق ازموور - الحي الحسني - الدار البيضاء

Immeuble communal, Rte D'Azemmour, Entrée B, 2ème étage - N° 11, Hay Hassani - Casablanca

الهاتف : 05 22 930 930 - Tél. : 05 22 930 930 - المستعجلات : 0661 961 404 - البريد الإلكتروني : dr.bekouchi@gmail.com

Docteur Imane BEKOUCHI

Spécialiste en Gynécologie
Obstétrique

Chirurgie Gynécologique - Maladies du sein
Coelioscopie - Colposcopie - Hystéroscopie
Stérilité - Procréation Médicalement Assistée



الدكتورة إيمان بكوشي

اختصاصية في أمراض النساء
والتوليد

جراحة السرطان - أمراض الثدي
التشخيص والجراحة بالمنظار
العقم - المساعدة الطبية على الانجاب

Casablanca, le

04/02/2020

الدار البيضاء، في

Fait à :

M. Goul
T.C.

2000h
Coulb + Orppli
obstétrique
4000h

ERCF

7000

7000
S

عمارة الجماعة، مدخل ب، الطابق الثاني، رقم 11، طريق ازموور - الحي الحسني - الدار البيضاء

Immeuble communal, Rte D'Azemmour, Entrée B, 2ème étage - N° 11, Hay Hassani - Casablanca

الهاتف : 05 22 930 930 - Tél. : 05 22 930 930 - المستعجلات : 0661 961 404 - البريد الإلكتروني : dr.bekouchi@gmail.com

Docteur Imane BEKOUCHI

**Spécialiste en Gynécologie
Obstétrique**

Chirurgie Gynécologique - Maladies du sein
Coelioscopie - Colposcopie - Hystéroscopie
Stérilité - Procréation Médicalement Assistée



الدكتورة إيمان بكوشي

**اختصاصية في أمراض النساء
والتوليد**

جراحة السرطان - أمراض الثدي
التشخيص والجراحة بالمنظار
العقم - المساعدة الطبية على الانجاب

Casablanca, le 07/02/2020 الدار البيضاء، في

Dr Garach Jihane

E. D. CF

*Dr Imane BEKOUCHI
Gynécologue - Obstétricienne
Immeuble communal - Rte D'Azemmour - N° 11
Hay Hassani - Casablanca
Tél : 05 22 930 930 - GSM : 06 61 961 404*

عمارة الجماعة، مدخل ب، الطابق الثاني، رقم 11، طريق ازموور - الحي الحسني - الدار البيضاء

Immeuble communal, Rte D'Azemmour, Entrée B, 2ème étage - N° 11, Hay Hassani - Casablanca

الهاتف : 05 22 930 930 - Tél. : 05 22 930 930 - المستعجلات : 06 61 961 404 - البريد الإلكتروني : dr.bekouchi@gmail.com

Docteur Imane BEKOUCHI

**Spécialiste en Gynécologie
Obstétrique**

Chirurgie Gynécologique - Maladies du sein
Coelioscopie - Colposcopie - Hystéroscopie
Stérilité - Procréation Médicalement Assistée



د. بكوشي

أمراض النساء
والولادة

جراحات - أمراض الثدي
جراحة بالمنظار
الطبية على الإنجاب

Casablanca le 20/02/2020 في الدار البيضاء،

Dr. Bekouchi

I. Bekouchi

E. Bekouchi

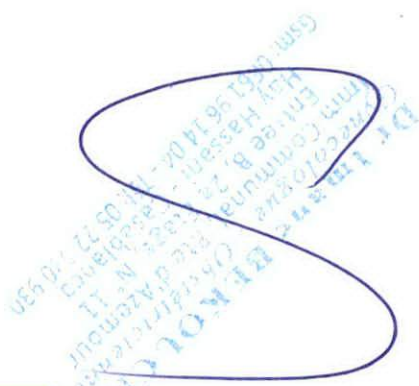

عمارة الجماعة، مدخل ب، الطابق الثاني، رقم 11، طريق ازموور - الحي الحسني - الدار البيضاء

Immeuble communal, Rte D'Azemmour, Entrée B, 2ème étage - N° 11, Hay Hassani - Casablanca

الهاتف: 05 22 930 930 - Tél.: 05 22 930 930 - المستعجلات: 06 61 961 404 - البريد الإلكتروني: dr.bekouchi@gmail.com - E-mail:

Dr.Imane BEKOUCHI

**Spécialiste en Gynécologie
Obstétrique**

Chirurgie Gynécologique - Maladies du sein
Coelioscopie - Colposcopie - Hystéroscopie
Stérilité - Procréation Médicalement Assisté



الدكتورة إيمان بكوشي

إختصاصية في أمراض النساء
و التوليد

جراحة السرطان.أمراض الثدي
التشخيص والجراحة بالمنظار
العتق.المساعدة الطبية على الإنجاب

Casablanca, le : : الدار البيضاء، في

Dr. Bekouchi

Fait à :

Signature

Imane Bekouchi

FR CF

Signature

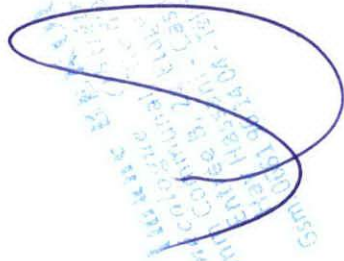

عمارة الجماعة، مدخل ب، الطابق الثاني، رقم 11، طريق ازموور - الحي الحسني - الدار البيضاء

Immeuble communal, Rte d'Azemmour, Entrée B, 2ème étage - N°11, Hay Hassani-Casablanca

الهاتف : 05 22 930 930 Tél : المستعجلات - GSM : 0661 961 404 البريد الإلكتروني : dr.bekouchi@gmail.com E-mail :

FACTURE N° 2002073168
LABORATOIRE CASALAB PALMIER

Casablanca le 10-02-2020

INPE : 093002574

Mme Jihane GARCH

Demande N° 2002073168
Date d'examen : 07/02/2020

Récapitulatif des analyses

CN	Analyse	Val	Clefs
PSA-A	Prise de sang Adulte	E25	E
0216	Numération Formule (Globules rouges/Blancs/plaquettes)	B80	B
0370	C R P (Protéine C réactive)	B100	B

Total des B : 180

Arrêtée la présente facture à la somme de : * **286.00 DH** *
deux cent quatre-vingt-six dirhams





Dossier N° : **2002073168** Patient N° : 2002073168

Résultats de : **Mme Jihane GARCH**

Né(e) le : 21/07/1987 - 32 ans

N° CIN : T206084

MOHAMMEDIA

20000 CASABLANCA

286.00

Madame le Dr IMANE BEKOUCHI

Immeuble communal, Route d'Azemmour entrée
B, 2eme N°11 hay hassani

Edition du : 07-02-2020 à 19:48

Dossier enregistré le 07-02-2020 18:29 par MA

Prélèvement du 07/02/2020 à (heure non communiquée) par FIC

< Compte-rendu complet validé techniquement par : ZS >

Cher confrère, nous vous remercions de votre confiance, et nous vous transmettons les résultats de votre patient.

HEMATOCYTOLOGIE

HEMOGRAMME

Leucocytes :	12,180	$10^3/\text{mm}^3$	(3,900-10,200)
Hématies :	3,620	$10^6/\text{mm}^3$	(3,900-5,200)
Hémoglobine :	11,40	g/dL	(12,00-15,60)
Hématocrite :	33,7	%	(35,5-45,5)
VGM :	93,1	fL	(80,0-99,0)
TCMH :	31,5	pg	(27,0-33,5)
CCMH :	33,8	g/dL	(31,5-36,0)
RDW :	12,9	%	(0,0-18,5)
Neutrophiles :	75,3	%	
Sort :	9 172	/mm ³	(1 400-7 700)
Eosinophiles :	1,3	%	
Sort :	158	/mm ³	(20-580)
Basophiles :	0,6	%	
Sort :	73	/mm ³	(0-110)
Lymphocytes :	14,3	%	
Sort :	1 742	/mm ³	(1 000-4 800)
Monocytes :	8,5	%	
Sort :	1 035	/mm ³	(150-1 000)
Plaquettes :	245	$10^3/\text{mm}^3$	(150-450)

Dossier n° 2002073168 - Mme Jihane GARCH

1 / 2



BIOCHIMIE

Protéines Spécifiques

Protéine C-Réactive

(Test immunoturbidimétrique sur particules de latex)

Valeurs de référence : Adultes < 5 mg/L .

8,2 mg/L

(<5,0)

Validation biologique par : Le Dr M. JENANE

Dr K. OUAZZANI

Le Dr M. BEZZARI

(Handwritten signature)

Dossier n° 2002073168 de Mme Jihane GARCH



2 / 2

20-02-1040 21:39:21

21:41:01

21:42:41 240

21:44:22

21:46:03 240

21:47:43

Garchi Jihane

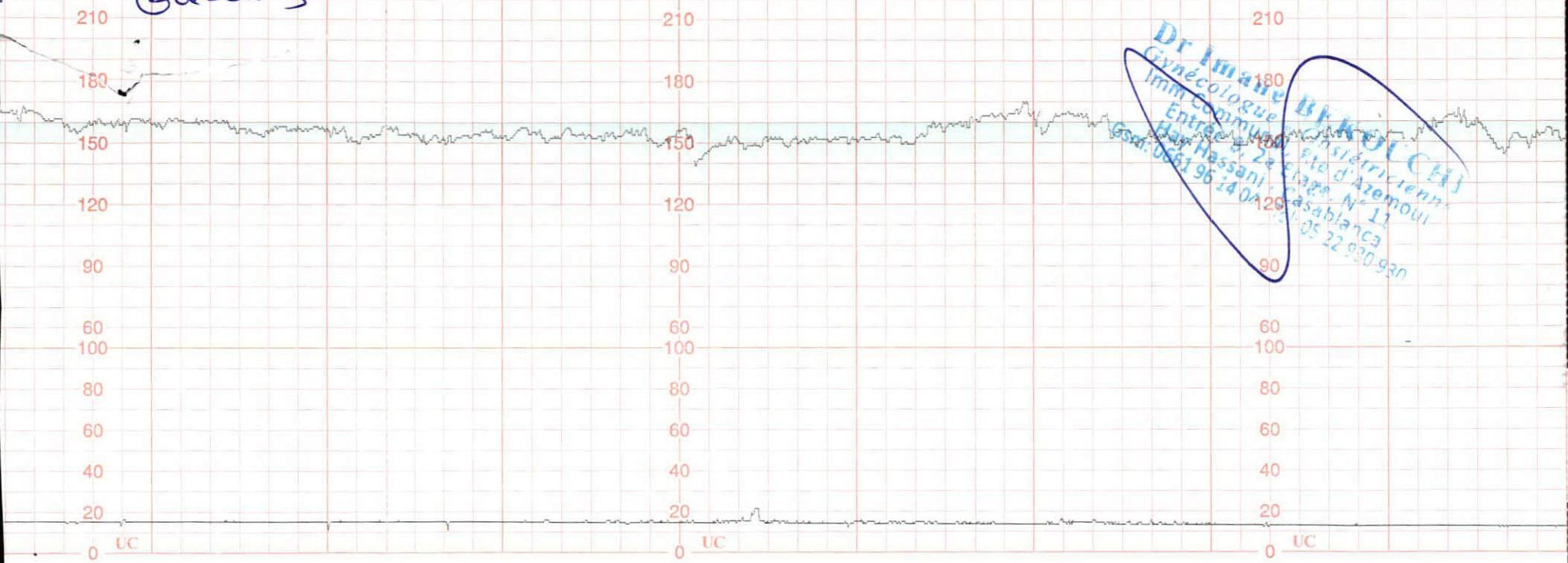

Dr Imane
Gynécologue
Imm Commun
Entrée N° 11
Hassani
Casablanca
05 22 930 930

2020 - 02 - 08. 00 : 51 : 31 FHR bpm [00 : 53 : 11]

NOM :

Age gestationnel:

Semaines
Jours

Evénement

(A,B,C,D,
E,F,G,H)

FM manuel (↑)

FM auto (↓)

Mise à zéro (0)

Docteurs:

TOCO (TOCO ext-)

Vitesse
d'impression:
3 cm/min

0 UC

[00 : 54 : 52]

FHR bpm [00 : 56 : 32]

[00 : 58 : 12]

FHR bpm [00 : 59 : 53]

NOTES
Région d'Azemour
Tape N° 11
Cassablanca
Tél: 05 22 930 930