

RECOMMANDATIONS IMPORTANTES A LIRE POUR ACTIVER LES REMBOURSEMENTS ET EVITER LES REJETS

Conditions générales :

Le cadre réservé à l'adhérent doit être dûment renseigné.

Le cadre réservé au médecin doit être renseigné par le praticien lui-même notamment la nature de la maladie.

La validité de la feuille de soins est limitée à 3 mois à compter de la première consultation.

L'entente préalable est exigée pour toute hospitalisation médicale, chirurgicale, soins dentaires spéciaux, extractions multiples, parodontie orthodontie, prothèses dentaires, prothèses auditives ou orthopédiques ainsi que pour tous les actes effectués en série.

En cas d'accident, une déclaration précisant les causes et circonstances de l'accident est à joindre à la feuille de soins.

Pharmacie :

Les vignettes des médicaments doivent être obligatoirement jointes aux ordonnances.

Pour les médicaments sans vignettes une facture de la pharmacie doit être jointe.

Radiologie et Biologie :

La facture ainsi qu'une copie des résultats des analyses ou du compte rendu (sous pli confidentiel) doivent être jointes à l'ordonnance médicale pour toute demande de remboursement.

Un pli confidentiel du médecin prescripteur des analyses ou radios peut être demandé par le médecin conseil de la mutuelle.

Optique :

L'ordonnance du médecin prescripteur et la facture de l'opticien sont à joindre à la feuille de soins.

Rééducation :

L'entente préalable renseignée par le médecin prescripteur est exigée avant le début des séances de rééducations.

Pour le remboursement, la facture et le calendrier des séances effectuées sont à joindre à la feuille de soins.

Dentaire :

En cas de prothèses ou de traitement canalaires, l'accord préalable renseigné sur la feuille de soins est obligatoire avant le début de traitement.

La facture doit être jointe à la feuille de soins pour toute demande de remboursement.

La radio-après soins est obligatoire en cas de prothèses ou de traitement canalaires.

Maladie et Affection Longue Durée ALD et ALC :

La déclaration de maladie chronique doit être renseignée par le médecin prescripteur et renouvelée tous les 6 mois.

Adresses Mails utiles

Réclamation : contact@mupras.com
Prise en charge : pec@mupras.com
Adhésion et changement de statut : adhesion@mupras.com

MUPRAS garantit le respect de la loi n° 09-08 relative à la protection des personnes physiques à l'égard du traitement des données à caractère personnel.

MUPRAS : Centre Allal Ben Abdellah - 6ème Etage Angle Rue Mohamed Fakir et Rue Allal Ben Abdellah - Quartier de l'Horloge Casablanca 20000 - Tél. : 05 22 20 45 45 (LG) - Fax : 05 22 22 78 18 - www.mupras.com



Déclaration de Maladie

N° P19- 0044430

☐ Maladie ☐ Dentaire ☒ Optique ☐ Autres

Cadre réservé à l'adhérent (e)

Matricule : 882 Société : R.A.M.
☐ Actif ☐ Pensionné(e) ☒ Autre : Retraite
Nom & Prénom : ABDES AZIZ
Date de naissance : 21.07.1950
Adresse : 25 Rue Abou Kacem AL QOTBALI Casablanca
Tél. : 0661210990 Total des frais engagés : Dhs

Cadre réservé au Médecin

Cachet du médecin :

Date de consultation : 05/02/2020
Nom et prénom du malade : SENHaji EL GABRIEL Age : 62 ans
Lien de parenté : ☐ Lui-même ☒ Conjoint ☐ Enfant
Nature de la maladie : Consultation ophtalmologie
En cas d'accident préciser les causes et circonstances :

Dans le cas où la maladie aurait un caractère confidentiel, communiquer les renseignements sous pli confidentiel à l'attention du médecin conseil de la Mutuelle.

J'atteste sur l'honneur l'exactitude des renseignements portés sur la présente déclaration. Je déclare avoir pris connaissance de la clause relative à la protection des données personnelles.

Fait à : Casablanca Le : / /

Signature de l'adhérent(e) : 25/02/20

Amr El

RELEVÉ DES FRAIS ET HONORAIRES

Dates des Actes	Natures des Actes	Nombre et Coefficient	Montant détaillé des Honoraires	Cachet et signature du Médecin attestant le Paiement des Actes
05 32 225	G. An	1200		

EXECUTION DES ORDONNANCES

[illegible]

ANALYSES - RADIOGRAPHIES .

Cachet et signature du Laboratoire et du Radiologue	Date	Désignation des Coefficients	Montant des Honoraires
	25.02.2020	Champ visuel	500,00
		K30	PC 450
		Oct	
25/02/20		Retinophoto	47 950

AUXILIAIRES MEDICAUX

[illegible]

RELEVÉ DES FRAIS ET HONORAIRES

Le praticien est prié de préciser la dent traitée, l'acte pratiqué en indiquant la nature des soins.

Important :

Veillez joindre les radiographies en cas de prothèses ou de traitement canaux, ainsi que le bilan de l'OC

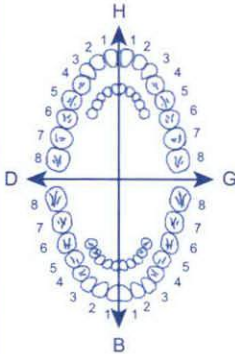
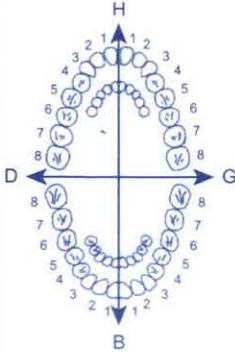
SOINS DENTAIRES	Dents Traitées		Nature des Soins	Coefficient									
					COEFFICIENT DES TRAVAUX								
					MONTANTS DES SOINS								
					DEBUT D'EXECUTION								
					FIN D'EXECUTION								
O.D.F PROTHESES DENTAIRES	DETERMINATION DU CCEFFICIENT MASTICATOIRE												
	<div><div>H</div><table><tr><td>25533412</td><td>21433552</td></tr><tr><td>00000000</td><td>00000000</td></tr><tr><td>00000000</td><td>00000000</td></tr><tr><td>35533411</td><td>11433553</td></tr></table><div>B</div></div> <div>D</div> <div>G</div>				25533412	21433552	00000000	00000000	00000000	00000000	35533411	11433553	COEFFICIENT DES TRAVAUX
	25533412	21433552											
	00000000	00000000											
	00000000	00000000											
	35533411	11433553											
					MONTANTS DES SOINS								
					DATE DU DEVIS								
				DATE DE L'EXECUTION									

VISA ET CACHET DU PRATICIEN ATTESTANT LE DEVIS

VISA ET CACHET DU PRATICIEN ATTESTANT L'EXECUTION

DR. ZINEB LAZRAK

SPÉCIALISTE EN OPHTALMOLOGIE

Lauréat de faculté de médecine de Casablanca
Ex médecin attachée à l'hôpital universitaire de Brest

Chirurgie de la cataracte
Ophtalmologie pédiatrique
Chirurgie réfractive
Contactologie
Maladies rétinienne
Angiographie numérisée
OCT - Laser - Topographie cornéenne



الدكتورة زينب الأزرق

اختصاصية طب وجراحة العيون

خريجة كلية الطب بالدار البيضاء
طبيبة سابقة بالمستشفى الجامعي بباريس فرنسا

• جراحة الجلالة
• طب عيون الأطفال
• تصحيح البصر
• العدسات اللاصقة
• أمراض الشبكية
• فحص و تصوير شبكية العين
• اللازر - فحص القرنية

Casablanca le : **05 février 2020**

Mme SENHAJI Hafida

champ visuel automatisé 24/2

CASABLANCA LASER VISION
CLINIQUE VAL D'ANFA
Moulay Rachid - Casablanca
05 22 94 32 00
05 22 94 53 00

ملتقى شارع مولاي يوسف و زنقة النادود الطابق الثالث رقم 5 (قرب رونو) - الهاتف : 0522 47 53 90

Angle Bd.Moulay Youssef & Rue Nadoud 3^{ème} Etage N°5 (à côté de Renault) - Casablanca - Tél. : 0522 47 53 90

Urgence : 0660 46 15 70 - Email : dr.lazrakzineb@gmail.com : البريد الإلكتروني

DR. ZINEB LAZRAK

SPÉCIALISTE EN OPHTALMOLOGIE

Lauréat de faculté de médecine de Casablanca
Ex médecin attachée à l'hôpital universitaire de Brest

Chirurgie de la cataracte
Ophtalmologie pédiatrique
Chirurgie réfractive
Contactologie
Maladies rétinienues
Angiographie numérisée
OCT - Laser - Topographie cornéenne



الدكتورة زينب الأزرق

اختصاصية طب و جراحة العيون

خريجة كلية الطب بالدار البيضاء
طبيبة سابقة بالمستشفى الجامعي ببيروت فرنسا

• جراحة الجلالة
• طب عيون الأطفال
• تصحيح البصر
• العدسات اللاصقة
• أمراض الشبكية
• فحص و تصوير شبكية العين
• اللازر - فحص القرنية

Casablanca le :

05 février 2020

Mme SENHAJI Hafida

OCT (macula+papille)
Rétinographies

CLINIQUE VAL D'ANFA
CASABLANCA IMPLANT VISION
Tél: 0522 95 00 58 - 0522 89 10 11

ملتقى شارع مولاي يوسف و زنقة النادود الطابق الثالث رقم 5 (قرب رونو) - الهاتف : 0522 47 53 90

Angle Bd. Moulây Youssef & Rue Nadoud 3^{ème} Etage N°5 (à côté de renault) - Casablanca - Tél. : 0522 47 53 90

البريد الإلكتروني : dr.lazrakzineb@gmail.com - Urgence : 0660 46 15 70

DR ZINEB LAZRAK

SPÉCIALISTE EN OPHTALMOLOGIE

Lauréat de faculté de médecine de Casablanca
Ex médecin attachée à l'hôpital universitaire de Brest

Chirurgie de la cataracte
Ophtalmologie pédiatrique
Chirurgie réfractive
Contactologie
Maladies rétinienues
Angiographie numérisée
OCT - Laser - Topographie cornéenne



الدكتورة زينب الأزرق

اختصاصية طب و جراحة العيون
خريجة كلية الطب بالدار البيضاء
طبيبة سابقة بالمستشفى الجامعي ببرست فرنسا

جراحة الجلالة
طب عيون الأطفال
تصحيح البصر
العدسات اللاصقة
أمراض الشبكية
فحص و تصوير شبكية العين
اللازر - فحص القرنية

Casablanca le :

25/02/2020

Sem Haji - EL Gharbi
Rafida

in lepretolien OCT

- OD^{le}
- image de bonne qualité
- épaisseur moyen RNFL à 31um avec précision

à 77%

- Taille du disque à 2,26mm²
- avec C/D 0,58 et excentricité

4-5/10

- dimmution des fibres peripapillaires

ملتقى شارع مولاي يوسف و زنقة النادود الطابق الثالث رقم 5 (قرب رونو) - الهاتف : 0522 47 53 90

Angle Bd. Moulay Youssef & Rue Nadoud 3^{ème} Etage N°5 (à côté de Renault) - Casablanca - Tél. : 0522 47 53 90

البريد الإلكتروني : Urgence : 0660 46 15 70 - Email : dr.lazrakzineb@gmail.com

- Complexes des Φ gonionnaires
normaux

OG \approx image de bonne pupille
avec bonne segmentum
épaisseur moyenne RNF
à 35mm

Ar du diopie à 228mm²
avec CD 4/10 et verres 5/10
pas d'anomalies

→ Résultats normaux / Base
normative

→ Surveillance étroite RNF
du Côté droit.

→ à la rétinogoniographie :

aspect perimé
du Côté droit
gonionnaire

Dr Z. Rabreau
Specialiste en Ophtalmologie
Dr Youssef
N° 5, Casbah d'Alger - Algérie



CASABLANCA LASER VISION

Myopie - Astigmatisme - Hypermétropie - Presbytie

Nouvelle vue. Nouvelle Vie.

F A C T U R E

N° : 220 / 2020 du 25/02/2020

Nom patient **SENHAJI HAFIDA**
PAYANT

Entrée 25/02/2020

Sortie 25/02/2020

Désignation des prestations	Nombre	Lettre Clé	Prix Unitaire	Montant
CHAMP VISUEL	1,00	CV	500,00	500,00
			<i>Sous-Total</i>	500,00
Total Clinique				500,00

Arrêtée la présente facture à la somme de :

CINQ CENTS DIRHAMS

Total 500,00

CLINIQUE VAL D'ANFA

CASABLANCA IMPLANT VISION

Chirurgie des fortes myopies et hypermétropies

- Chirurgie des forts astigmatismes
- Cataracte - Presbytie
- Implants intraoculaires
- Angiographie - OCT



CASABLANCA IMPLANT VISION

HAFIDA SENHAJI-elgaouati		FACTURE N° 0099/2020	
	Designation	Montant	
25/02/2020	OCT+RETINOPHOTO	FC	450
		HM	950
		TOTAL	1 400

La présente facture est acquittée à la somme de MILLE QUATRE CENT DIRHAMS

CLINIQUE VAL D'ANFA
CASABLANCA IMPLANT VISION
Tél.: 0522 95 00 58 Fax: 0522 39 10 11



CASABLANCA LASER VISION

Myopie - Astigmatisme - Hypermétropie - Presbytie

Nouvelle vue. Nouvelle Vie.

Casablanca le 25/02/2020

Merci de m'avoir confiée MME ABBAD Hafida âgée de 61 ans et dont l'examen du champ visuel au test seuil (24-2) Sita Standard révèle:

Au niveau de l'œil droit :

- Les indices MD et PSD sont normaux
 - Le seuil fovéal est de 37 dB
 - Début du ressaut nasal
 - Perte de sensibilité diffuse sur toute la périphérie du champ visuel
 - L'hémi champ glaucomateux est dans les limites normales
- Le comparatif des deux champs visuels :
- Le champ visuel reste stable

Au niveau de l'œil gauche :

- Les indices MD et PSD sont normaux
 - Le seuil fovéal est de 35 dB
 - Perte de sensibilité diffuse sur la partie supérieure de la papille
 - Perte de sensibilité diffuse sur toute la périphérie du champ visuel
 - L'hémi champ glaucomateux est dans les limites normales
- Le comparatif des deux champs visuels :
- Le champ visuel reste stable

A vous cordialement

CASABLANCA LASER
CLINIQUE VAL D'ANFA
19, Bd. Moulay Rachid - Casablanca
Tél.: 05 22 94 32 00 - 05 22 94 63 00
Fax: 05 22 94 63 00

CLINIQUE VAL D'ANFA CASABLANCA

Patient ID: 5175

Nom du patient: SENHAJI-ELGAOUATI, HAFIDA

Dr Z. LAZRAK

Date: 25-02-2020

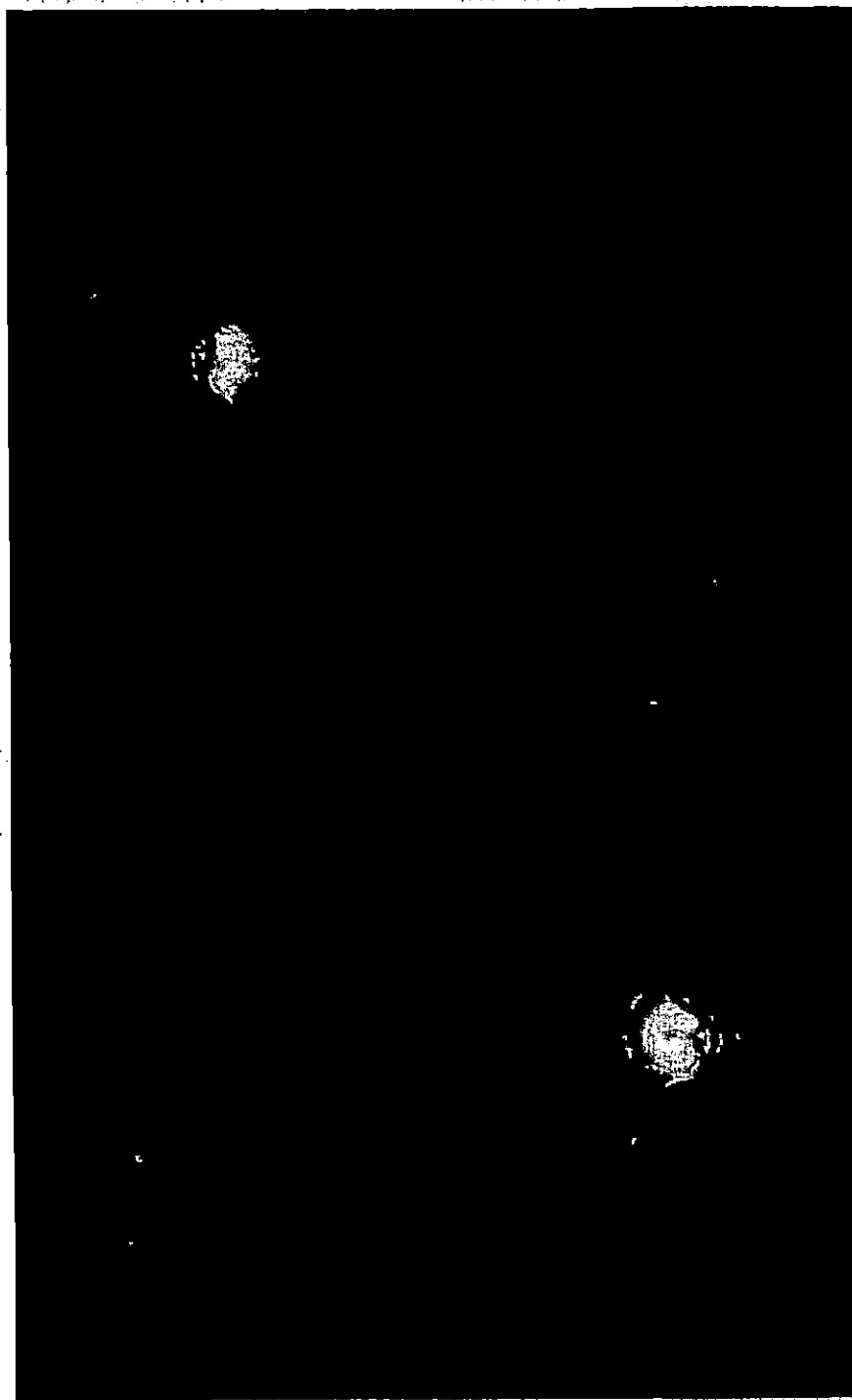

L

R

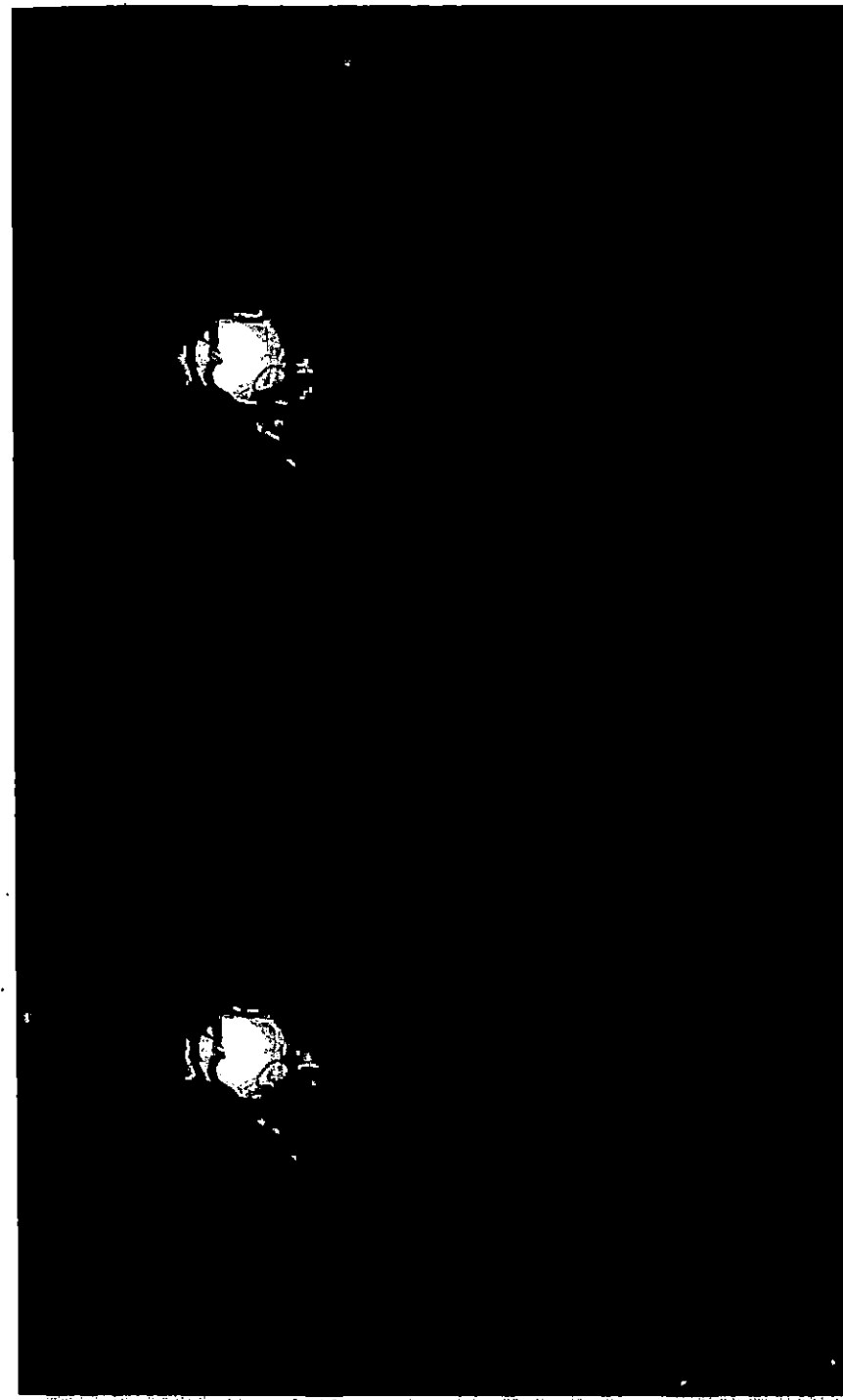

L

L

Nom: Senhaji-El Gaouati, Hafida OD OS
 ID: CZMI134553218 Date d'examen: 25/02/2020 25/02/2020 CLINIQUE VAL'D'ANFA
 Date de naissance: 30/04/1958 Heure de l'examen: 14:49 14:47
 Sexe: Féminin Numéro de série: 5000-3203 5000-3203
 Technicien : Operator, Cirrus Puissance du signal: 8/10 8/10



RNFL et ONH :Optic Disc Cube 200x200

OD ● ● OS

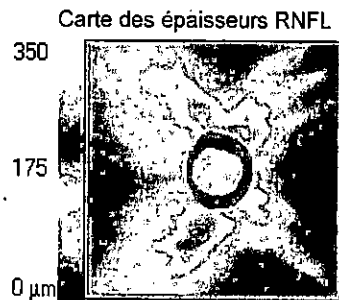

	OD	OS
Épaisseur moyenne RNFL	91 µm	95 µm
Symétrie RNFL	77%	
Aire de l'ANR	1,21 mm²	1,27 mm²
Aire du disque	2,26 mm²	2,29 mm²
Rapport C/D moyen	0,58	0,55
Rapport C/D vertical	0,58	0,59
Volume de l'excavation	0,449 mm³	0,414 mm³

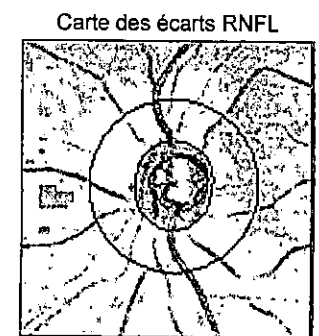
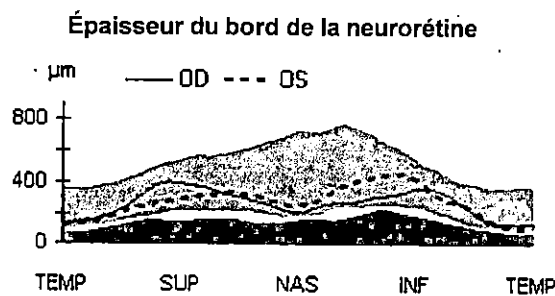
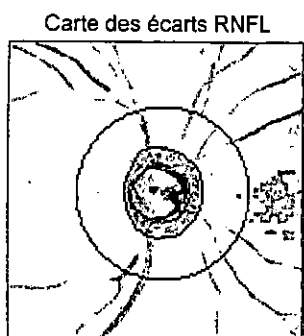
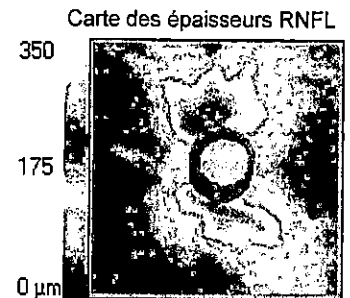

Centre du disque(0,09,0,00)mm
 Tomographie horizontale extraite

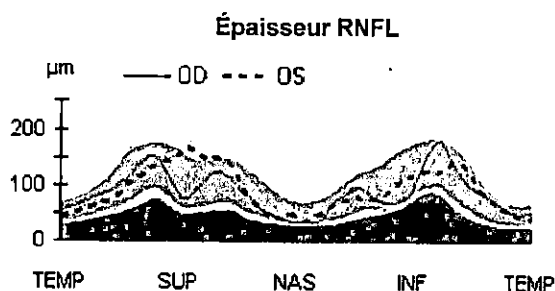

Centre du disque(0,09,0,12)mm
 Tomographie horizontale extraite

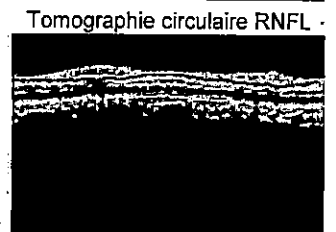
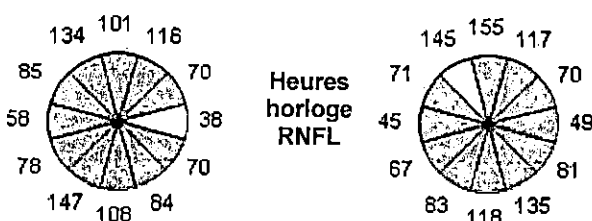
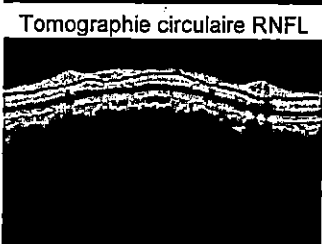
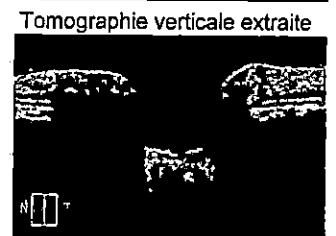
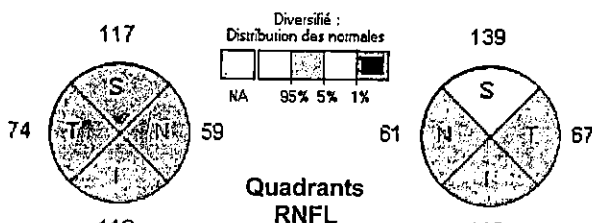
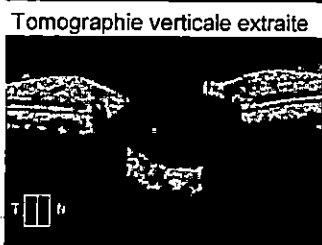
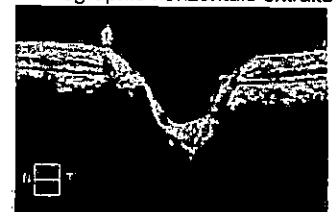

Commentaires

Signature du médecin

SW Ver: 8.1.0.117
 Copyright 2015
 Carl Zeiss Meditec, Inc
 All Rights Reserved

Page 1 sur 1

Nom: Senhaji-El Gaouati, Hafida

OD

OS



ID: CZMI134553218

Date d'examen:

25/02/2020

25/02/2020

CLINIQUE VAL D'ANFA

Date de naissance: 30/04/1958

Heure de l'examen:

14:49

14:47

Sexe: Féminin

Numéro de série:

5000-3203

5000-3203

Technicien : Operator, Cirrus

Puissance du signal: 8/10

9/10

Analyse des cellules ganglionnaires : Macular Cube 512x128

OD ● ● OS

Carte des épaisseurs OD

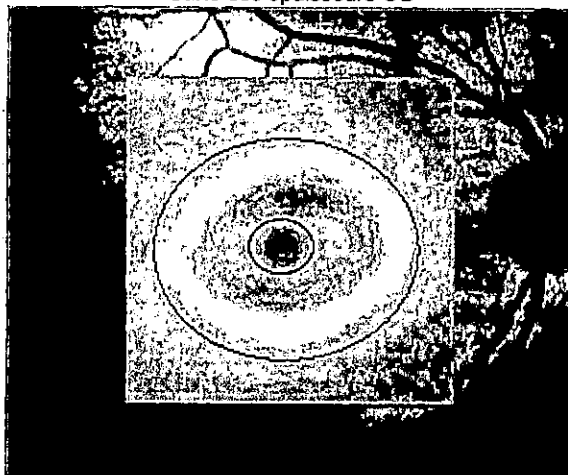

Fovéa : 248, 66

Carte des épaisseurs OS

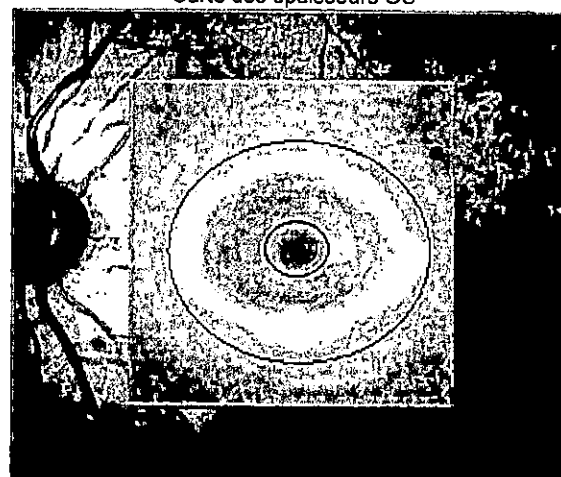

Fovéa : 265, 66

Carte des écarts OD

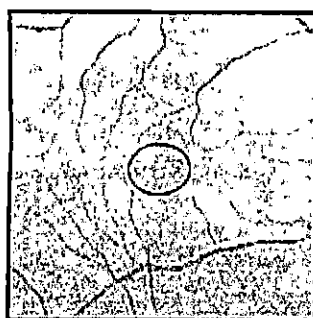

Secteurs OD

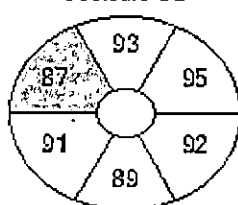

Diversité :
Distribution
des normales

95%
5%
1%

Secteurs OS

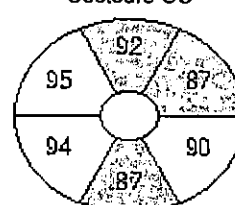

Carte des écarts OS

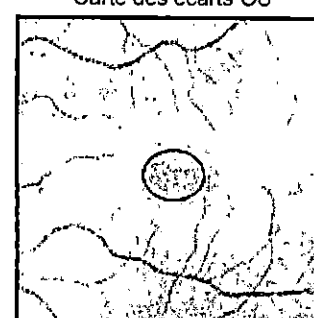

	OD μm	OS μm
Épaisseur moyenne du GCL	91	91
Épaisseur GCL minimum	89	89

Examen B horizontal

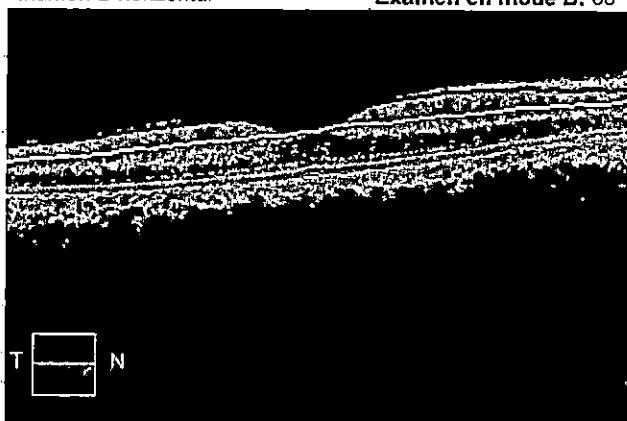

Examen en mode B: 66

Examen B horizontal

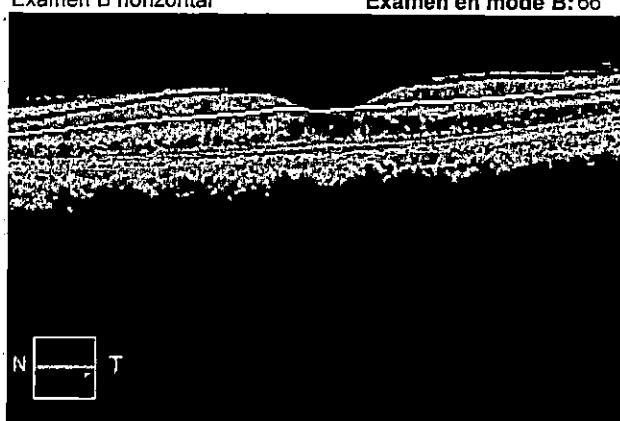

Examen en mode B: 66

Commentaires

Signature du médecin

SW Ver: 8.1.0.117
Copyright 2015
Carl Zeiss Meditec, Inc
All Rights Reserved

Page 1 sur 1

Nom: Senhaji-El Gaouati, Hafida

ZEISS

ID: CZMI134553218 Date d'examen: 25/02/2020

CLINIQUE VAL D'ANFA

Date de naissance: 30/04/1958 Heure de l'examen: 14:49

Sexe: Féminin Numéro de série: 5000-3203

Technicien : Operator, Cirrus Puissance du signal: 8/10

Épaisseur maculaire : Macular Cube 512x128

OD ● ○ OS

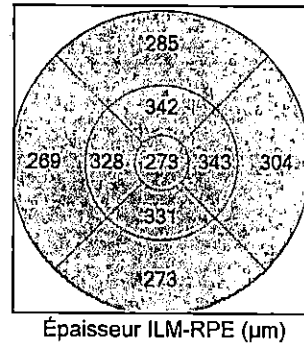
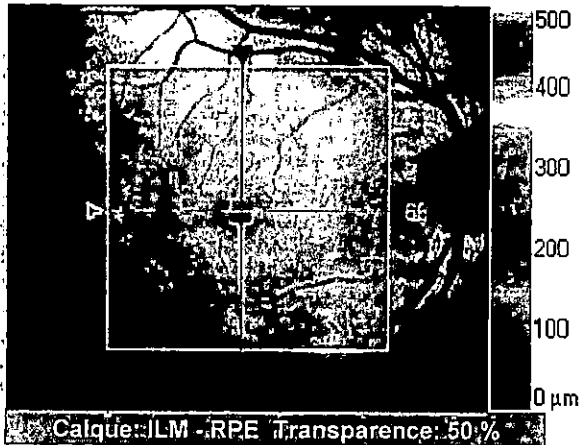

Épaisseur ILM-RPE (μm)

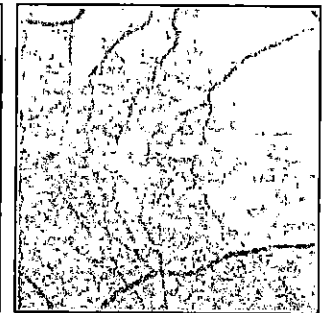

Fovéa: 248, 66

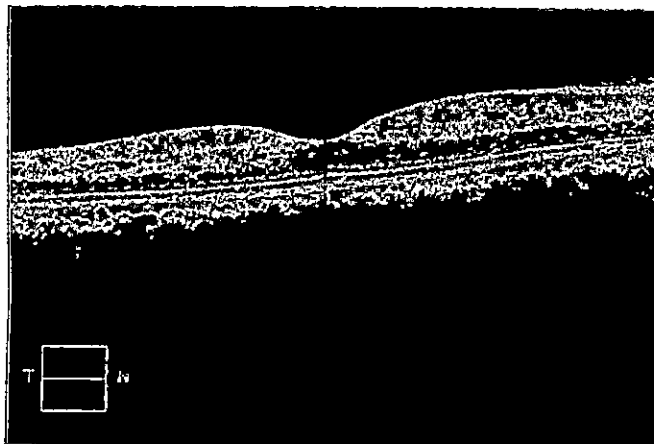

ILM - RPE

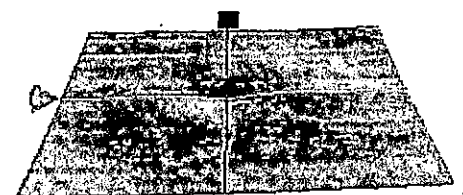

ILM

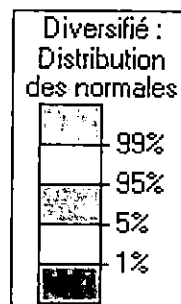
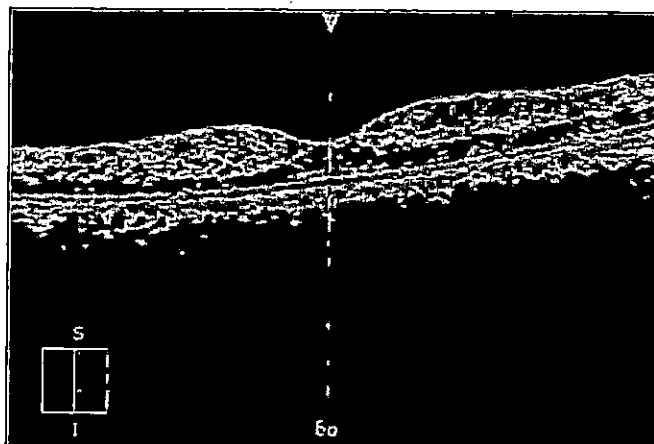

RPE

	Épaisseur moy. centrale (μm)	Volume du cube (mm³)	Ép. cube moy. (μm)
ILM - RPE	273	10,4	288

Commentaires

Signature du médecin

SW Ver: 8.1.0.117
Copyright 2015
Carl Zeiss Meditec, Inc
All Rights Reserved

Page 1 sur 1

Nom: Senhaji-El Gaouati, Hafida

ZEISS

ID: CZMI134553218 Date d'examen: 25/02/2020

CLINIQUE VAL D'ANFA

Date de naissance: 30/04/1958 Heure de l'examen: 14:47

Sexe: Féminin Numéro de série: 5000-3203

Technicien: Operator, Cirrus Puissance du signal: 9/10

Épaisseur maculaire : Macular Cube 512x128

OD ☐ ☒ OS

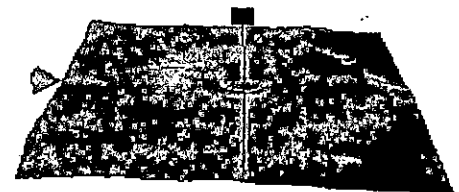
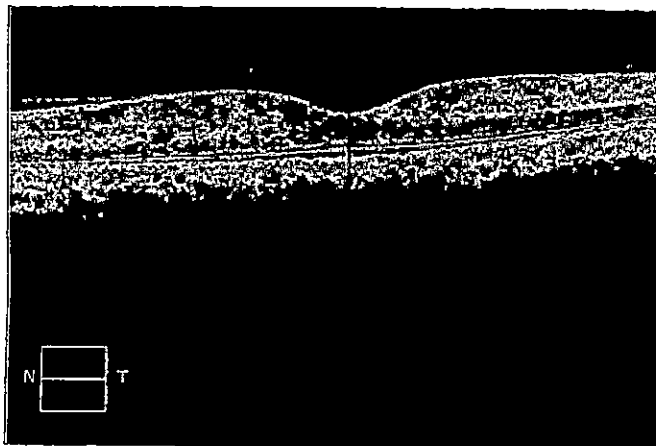
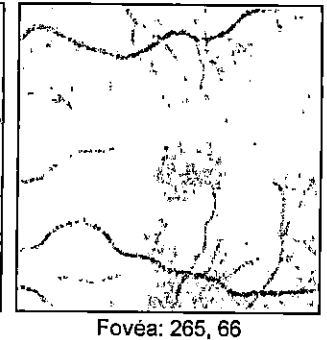
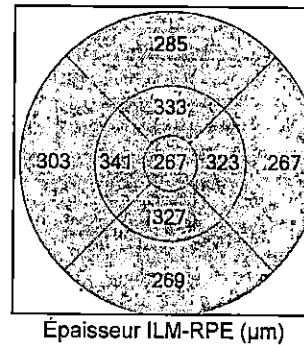
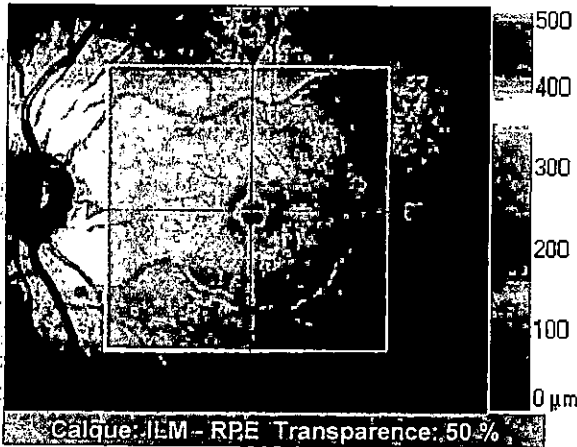

ILM - RPE

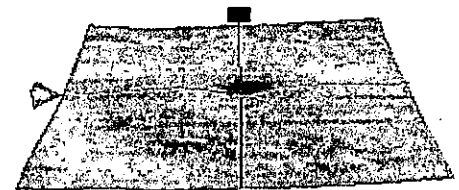

ILM

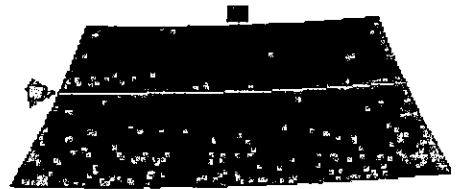
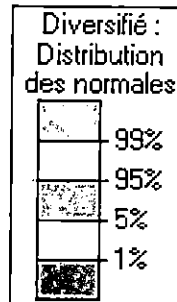
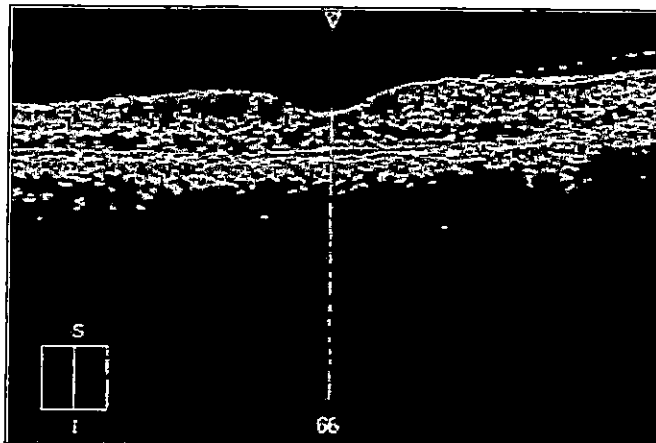

RPE

	Épaisseur moy. centrale (μm)	Volume du cube (mm³)	Ép. cube moy. (μm)
ILM - RPE	267	10,3	285

Commentaires

Signature du médecin

SW Ver: 8.1.0.117
Copyright 2015
Carl Zeiss Meditec, Inc
All Rights Reserved

Page 1 sur 1