

RECOMMANDATIONS IMPORTANTES A LIRE POUR ACTIVER LES REMBOURSEMENTS ET EVITER LES REJETS

Conditions générales :

- Le cadre réservé à l'adhérent doit être dûment renseigné.
- Le cadre réservé au médecin doit être renseigné par le praticien lui-même notamment la nature de la maladie.
- La validité de la feuille de soins est limitée à 3 mois à compter de la première consultation.
- L'entente préalable est exigée pour toute hospitalisation médicale, chirurgicale, soins dentaires spéciaux, extractions multiples, parodontie orthodontie, prothèses dentaires, prothèses auditives ou orthopédiques ainsi que pour tous les actes effectués en série.
- En cas d'accident, une déclaration précisant les causes et circonstances de l'accident est à joindre à la feuille de soins.

Pharmacie :

- Les vignettes des médicaments doivent être obligatoirement jointes aux ordonnances.
- Pour les médicaments sans vignettes une facture de la pharmacie doit être jointe.

Radiologie et Biologie :

- La facture ainsi qu'une copie des résultats des analyses ou du compte rendu (sous pli confidentiel) doivent être jointes à l'ordonnance médicale pour toute demande de remboursement.
- Un pli confidentiel du médecin prescripteur des analyses ou radios peut être demandé par le médecin conseil de la mutuelle.

Optique :

- L'ordonnance du médecin prescripteur et la facture de l'opticien sont à joindre à la feuille de soins.

Rééducation :

- L'entente préalable renseignée par le médecin prescripteur est exigée avant le début des séances de rééducations.
- Pour le remboursement, la facture et le calendrier des séances effectuées sont à joindre à la feuille de soins.

Dentaire :

- En cas de prothèses ou de traitement canalaire, l'accord préalable renseigné sur la feuille de soins est obligatoire avant le début de traitement.
- La facture doit être jointe à la feuille de soins pour toute demande de remboursement.
- La radio-après soins est obligatoire en cas de prothèses ou de traitement canalaire.

Maladie et Affection Longue Durée ALD et ALC :

- La déclaration de maladie chronique doit être renseignée par le médecin prescripteur et renouvelée tous les 6 mois.

Adresses Mails utiles

Réclamation : contact@mupras.com
Prise en charge : pec@mupras.com
Adhésion et changement de statut : adhesion@mupras.com

MUPRAS garantit le respect de la loi n° 09-08 relative à la protection des personnes physiques à l'égard du traitement des données à caractère personnel.

MUPRAS : Centre Allal Ben Abdellah - 6ème Etage Angle Rue Mohamed Fakir et Rue Allal Ben Abdellah - Quartier de l'Horloge
Casablanca 20000 - Tél. : 05 22 20 45 45 (LG) - Fax : 05 22 22 78 18 - www.mupras.com



MUPRAS
RECEPTION 9

Déclaration de Maladie : N° P19-0010122

☒ Maladie ☐ Dentaire ☐ Optique ☐ Autres

Cadre réservé à l'adhérent (e)

Matricule : 2610 Société : RAM
☐ Actif ☒ Pensionné(e) ☐ Autre :
Nom & Prénom : AZMI EL MOSTAFA Date de naissance : 23.12.57
Adresse : 112 LOTEL WAFANI DEROUA
Tél. : 0663072895 Total des frais engagés : 2210,8 Dhs

Cadre réservé au Médecin

Cachet du médecin :

Dr. AMRANI J. MAJIDA
RHUMATOLOGUE
37, Av. Hassan II Ap. 6
Tél. 05 35 51 51 95

Date de consultation : 22 FEV 2020
Nom et prénom du malade : AZMI EL MOSTAFA Age : 23.12.57
Lien de parenté : ☒ Lui-même ☐ Conjoint ☐ Enfant
Nature de la maladie : Lombalgie PSH métolevolip
En cas d'accident préciser les causes et circonstances :

Dans le cas où la maladie aurait un caractère confidentiel, communiquer les renseignements sous pli confidentiel à l'attention du médecin conseil de la Mutuelle.

J'atteste sur l'honneur l'exactitude des renseignements portés sur la présente déclaration. Je déclare avoir pris connaissance de la responsabilité à la protection des données personnelles.

Fait à : Casablanca Le : 02 / 03 / 2020
Signature de l'adhérent(e) :

RELEVÉ DES FRAIS ET HONORAIRES

Dates des Actes	Natures des Actes	Nombre et Coefficient	Montant détaillé des Honoraires	Cachet et signature du Médecin attestant le Paiement des Actes
22 FEV 2020	CS		250 DH	Dr. AMRANI J. MAJIDA RHUMATOLOGUE 37, Av. Hassan II Ap. 6 Meknès Tel. 05 35 51 51 95

EXECUTION DES ORDONNANCES

Cachet du Pharmacien ou du Fournisseur

Date

Montant de la Facture

22/02/2020

290,80

ANALYSES - RADIOGRAPHIES

Cachet et signature du Laboratoire et du Radiologue

Date

Désignation des Coefficients

Montant des Honoraires

22/02/20

232

400,00

26/06/20

B 820

720,00

SH

AUXILIAIRES MEDICAUX

Cachet et signature du Laboratoire

Date des Soins

Nombre

Montant détaillé des Honoraires

AM

PC

IM

IV

28/02/20

B 720

550,00

SH

INPE 133002246

RELEVÉ DES FRAIS ET HONORAIRES

Le praticien est prié de préciser la dent traitée, l'acte pratiqué en indiquant la nature des soins.

Important :

Veuillez joindre les radiographies en cas de prothèses ou de traitement canaux, ainsi que le bilan de l'OC

SOINS DENTAIRES

Dents
Traitées

Nature des
Soins

Coefficient

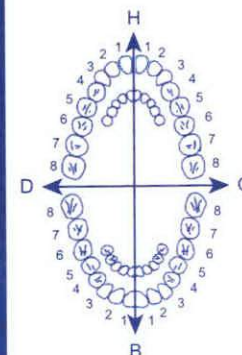

Coefficient
DES TRAVAUX

MONTANTS
DES SOINS

DEBUT
D'EXECUTION

FIN
D'EXECUTION

O.D.F PROTHESES DENTAIRES

DETERMINATION DU COEFFICIENT MASTICATOIRE

H	
25533412	21433552
00000000	00000000
D	G
00000000	00000000
35533411	11433553
B	

(Création, remont, adjonction)
Fonctionnel, Thérapeutique, nécessaire à la profession

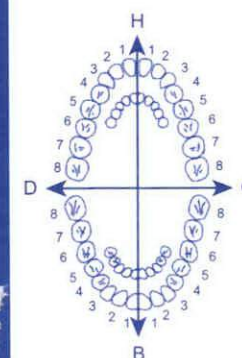

Coefficient
DES TRAVAUX

MONTANTS
DES SOINS

DATE DU
DEVIS

DATE DE
L'EXECUTION

VISA ET CACHET DU PRATICIEN ATTESTANT LE DEVIS

VISA ET CACHET DU PRATICIEN ATTESTANT L'EXECUTION

CABINET DE RHUMATOLOGIE

Docteur Majida AMRANI JOUTEY

SPECIALISTE EN RHUMATOLOGIE
MALADIES DES OS, DES MUSCLES
ET DE LA COLONNE VERTEBRALE

Médecin Expert des Tribunaux

EX. MEDECIN CHEF DU SERVICE
DE RHUMATOLOGIE
HÔPITAL MOULAY ISMAIL MEKNES



الدكتورة مجيدة العمراني الجوتي
اختصاصية في أمراض الروماتزم
العظام والمفاصل والعمود الفقري

طبيبة محفلة لدى المحاكم
طبيبة رئيسية سابقاً بقسم الروماتزم
بمستشفى مولاي اسماعيل مكناس

Meknès, le 22/02/2023 مكناس في

Dr AZOU EL HOSIAFA

1) Arrozol 20mg S.V.
59,80 Typhoid le matin et avant le petit déjeuner

PPV: 52DH80
PER: 03/22
LOT: 12107-3

2) Dolicox 50mg S.V.
169,00 Typhoid à moitié au milieu des repas

PPV: 169DH00
PER: 10/22
LOT: 12106-12

3) Supotel S.V.
69,00
290,80 24h17 lever au lever surprise

ence avant fin / PPC: 69,00 DH

V001 - ETMY0830PMCP

6 111250 430239



AMRANI
37, Av. Hassan
Meknes Tél. 05 35 51 51 95

CABINET DE RHUMATOLOGIE

Docteur, Majida AMRANI JOUTEY

SPECIALISTE EN RHUMATOLOGIE
MALADIES DES OS, DES MUSCLES
ET DE LA COLONNE VERTEBRALE
Médecin Expert des Tribunaux

Ex- Médecin Chef du service
de Rhumatologie
Hôpital Moulay Ismail Meknès



الدكتورة مجيدة العمراني الجوطي
اختصاصية في أمراض الروماتزم
العظام والمفاصل
والعمود الفقري
طبيبة محقة لدى المحاكم
طبيبة رئيسية سابقا بقسم
الروماتزم
بمستشفى مولاي اسماعيل مكناس

Meknès, le 22 FEV 2020

Dr AZOU EL GOSTAFA

Dr el Bakkari

Dr el Bouammi

DR. AMRANI J. MAJIDA
RHUMATOLOGUE
37, Av. Hassan II Ap. 6
Meknès Tél. 05 35 51 51 95

CABINET DE RHUMATOLOGIE

Docteur ~~Majida~~ AMRANI JOUTEY

SPECIALISTE EN RHUMATOLOGIE
MALADIES DES OS, DES MUSCLES
ET DE LA COLONNE VERTEBRALE
Médecin Expert des Tribunaux

Ex- Médecin Chef du service
de Rhumatologie
Hôpital Moulay Ismail Meknès



الدكتورة مجيدة العمراني الجوطي
اختصاصية في أمراض الروماتزم
العظام والمفاصل
والعمود الفقري
طبيبة محلفة لدى المحاكم
طبيبة رئيسية سابقا بقسم
الروماتزم
بمستشفى مولاي اسماعيل مكناس

Meknès, le 27 FEB 2020

M^r AZMI El Mostafa

PSA
- AgHBS
- AcHCV

مختبر التحاليل الطبية
LABORATOIRE D'ANALYSES MEDICALES
Dr. GHERAS Mustapha
Imm. Khamlich Rue Atlas - V.N
MEKNES - Tél : 05 35 52 30 03

Dossier : 280220 429

AZMI El mostafa
Né(e) : 23/12/57
ORDONNANCE

AMRANI J. MAJIDA
RHUMATOLOGUE
37, Av. Hassan II Ap. 5
Meknès Tél. 05 35 51 51 95

CABINET DE RHUMATOLOGIE

Docteur Majida AMRANI JOUTEY

SPECIALISTE EN RHUMATOLOGIE
MALADIES DES OS, DES MUSCLES
ET DE LA COLONNE VERTEBRALE

Médecin Expert des Tribunaux

Ex- Médecin Chef du service
de Rhumatologie

Hôpital Moulay Ismail Meknès



الدكتورة مجيدة العمرائي الجوتي

اختصاصية في أمراض الروماتزم

العظام والمفاصل

والعمود الفقري

طبيبة محقة لدى المحاكم

طبيبة رئيسية سابقا بقسم
الروماتزم

بمستشفى مولاي اسماعيل مكناس

Meknès, le 22 FEB 2020

MAJIDA EL JOUTEY

- FMS

- VS

- CRP

- Colyémie aigüe

- ASG

- Cholestérol, triglycérides

- uricémie

- urée - créatinémie

- transaminases

مختبر التحاليل الطبية
LABORATOIRE D'ANALYSES MEDICALES
Dr. GHERAÏSS Mustapha
Imm. Khamouch Rue Atlas - V.N
MEKNES - tel : 05 35 52 30 03

Dr. AMRANI J. MAJIDA
RHUMATOLOGUE
37, Avenue Hassan II Ap. 6
Meknès Tel. 05 35 51 51 95

Centre Médical de Radiologie

18, Avenue Hassan II - Meknes

Dr Mohamed SOUALI - Dr Nouria TAHRI - Dr Mohamed Younes HOUMADA

Facture N°1107/20

Nom : Mr Azmi El Mostafa
Date : 22 - 02- 2020
Examen : Bilan Radiologique
Montant : 400DHs

Arrêter la présente note à la somme de
Quatre cent dirhams.

Dr. Mohamed SOUALI
Spécialiste en Radiologie
18, Av. Hassan II - MEKNES



LABORATOIRE GHERRAS D'ANALYSES MÉDICALES

Dr. GHERRAS Mustapha

PHARMACIEN BIOLOGISTE

Diplômé de la Faculté de Toulouse - France



مختبر الغراس
للتحاليل الطبية

الدكتور الغراس مصطفى

صيدلي إحيائي

خريج كلية تولوز (فرنسا)

FACTURE : 125407



MEKNES le 26/02/2020

Nom et Prénom ... : El mostafa AZMI
Prescripteur : Dr. AMRANI JOUTEY MAJIDA

Bilan :

NFS B80+ VS B30+ GLY B30+
UREE B30+ CREA B30+ AU B30+
CHT B30+ TRIG B60+ GPT B50+
GOT B50+ CRP B100+ PSAT B300+

Total des B : 820
Montant Net : 720,00 Dhs

Arrêtée la présente facture à la somme de:
Sept cent vingt Dh

Dr GHERRAS MUSTAPHA

مختبر التحاليل الطبية
LABORATOIRE D'ANALYSES MÉDICALES
Dr. GHERRAS Mustapha
Imm. Khamlich Rue Atlas - V.R
MEKNES Tél. 05 35 52 30 03

LABORATOIRE GHERRAS D'ANALYSES MÉDICALES

Dr. GHERRAS Mustapha
PHARMACIEN BIOLOGISTE
Diplômé de la Faculté de Toulouse - France



مختبر الغراس
للتحاليل الطبية

الدكتور الغراس مصطفى
صيدلي إحيائي
خريج كلية تولوز (فرنسا)

FACTURE : 125550



MEKNES le 28/02/2020

Nom et Prénom ... : El mostafa AZMI
Prescripteur : Dr. AMRANI JOUTEY MAJIDA

Bilan :

PSAT B300+ HBS B120+ HCV B300+

Total des B : 720
Montant Net : 550,00 Dhs

Arrêtée la présente facture à la somme de:
Cinq cent cinquante Dh

Dr GHERRAS MUSTAPHA

مختبر التحاليل الطبية
LABORATOIRE D'ANALYSES MÉDICALES
Dr. GHERRAS Mustapha
Imm. Khamlich Rue Atlas - V.N
MEKNES - Tél. : 05 35 52 30 03



LABORATOIRE GHERRAS D'ANALYSES MÉDICALES

Dr. GHERRAS Mustapha

PHARMACIEN BIOLOGISTE

Diplômé de la Faculté de Toulouse - France



مختبر التحاليل الطبية

الدكتور الفراس مصطفى

صيدلي إحيائي

خريج كلية تولوز (فرنسا)



Date du prélèvement : 28/02/2020 à 08h55

Dossier édité le : 28/02/2020

Code Patient : 81966



Mr. AZMI El mostafa

Référence : 280220 429

Dr. AMRANI JOUTEY MAJIDA

Prélèvement Effectué au Laboratoire

Page:1 /2

MARQUEURS TUMORAUX

P.S.A (Antigène Prostatique Spécifique):

Par ARCHITECT ci 4100 (ABBOTT)

Résultat: 1,018 ng/ml

26/02/20 : 1.045

Valeurs de référence selon l'âge:

Avant 50 Ans	<2.5 ng/ml
50 à 59 Ans	<3.5
60 à 69 Ans	<4.5
>70 Ans	<6.5

VIROLOGIE

Antécédents

SEROLOGIE DE L'HEPATITE B

Antigène HBS..... : NEGATIF

Par ARCHITECT ci 4100 (ABBOTT)

Ratio..... : 0,16

Interprétations :

Ratio inf à 1.00 :NEGATIF
Ratio sup ou égal à 1.00 :POSITIF

مختبر التحاليل الطبية
LABORATOIRE D'ANALYSES MEDICALES
Dr. GHERRAS Mustapha
Imm. Khamlich - Rue Atlas - V.N
MEKNES - Tél. : 05.35.52.30.03

LABORATOIRE GHERRAS D'ANALYSES MÉDICALES

Dr. GHERRAS Mustapha

PHARMACIEN BIOLOGISTE

Diplômé de la Faculté de Toulouse - France



مختبر الغراس
للتحاليل الطبية

الدكتور الغراس مصطفى

صيدلي إحيائي

خريج كلية تولوز (فرنسا)



Date du prélèvement : 28/02/2020 à 08h55

Dossier édité le : 28/02/2020

Code Patient : 81966



Mr. AZMI El mostafa

Référence : 280220 429

Dr. AMRANI JOUTEY MAJIDA

Prélèvement Effectué au Laboratoire

Page:2 /2

SEROLOGIE DE L'HEPATITE C

ANTICORPS ANTI-HCV : **NEGATIF**

Par ARCHITECT ci 4100 (ABBOTT)

Ratio : 0,09

Interprétations :

Ratio inf à 1.00 :NEGATIF

Ratio sup ou égal à 1.00 :POSITIF

مختبر التحاليل الطبية
LABORATOIRE D'ANALYSES MEDICALES
Dr. GHERRAS Mustapha
Imm. Khamlich Rue Atlas - V.N
MEKNES - Tél : 05.35.52.30.03



Centre Médical de Radiologie - Ibn Sina

18, Avenue Hassan II - Meknès

Dr Mohamed SOUALI - Dr Nouria TAHRI - Dr Mohamed Younes HOUMADA

Mr Azmi El Mostafa
Médecin prescripteur : Dr Amrani M.
Meknès , le 22/02/2020

RX POUMONS F RX BASSIN F

1. Rx Poumon :

- Absence de lésion pulmonaire focale évolutive visible.
- Les culs de sac pleuraux sont libres.
- La silhouette cardio-médiastinale a un aspect normal.

2. Rx Bassin :

- Le bassin est symétrique.
- Les articulations sacro-iliaques et coxo-fémorales ont un aspect normal.
- La texture osseuse est respectée

Cordialement

Dr. Mohamed SOUALI
Spécialiste en Radiologie
18, Av. Hassan II - MEKNES

LABORATOIRE GHERRAS D'ANALYSES MÉDICALES

Dr. GHERRAS Mustapha

PHARMACIEN BIOLOGISTE

Diplômé de la Faculté de Toulouse - France



مختبر الفحوصات
للتحاليل الطبية

الدكتور الفحوصات مصطفى

صيدلي إحيائي

خريج كلية تولوز (فرنسا)



Date du prélèvement : 26/02/2020 à 10h05

Dossier édité le : 26/02/2020

Code Patient : 81966



Mr. AZMI El mostafa

Référence : 260220 159

Dr. AMRANI JOUTEY MAJIDA

Prélèvement Effectué au Laboratoire

Page:1 /3

HEMATOLOGIE

HEMOGRAMME

Par SYSMEX XT 4000

Valeurs de référence

Antécédents

NUMERATION GLOBULAIRE

GLOBULES ROUGES	: 5,25	M/mm3	(4.2 à 5.7)
HEMOGLOBINE	: 16,1	g/dL	(13.0 à 17.5)
HEMATOCRITE	: 46,4	%	(40 à 50)
V.G.M	: 88	µ3	(82 à 98)
T.C.M.H	: 30,7	pg	(27 à 32)
C.C.M.H	: 34,7	%	(32 à 36)
GLOBULES BLANCS	: 7 190	/mm3	(4 000 à 10 000)

FORMULE LEUCOCYTAIRE :

POLYNUCLEAIRES NEUTROPHILES	.. : 68,7	%	
Soit : 4 940	/mm3	(1 500 à 7 500)
LYMPHOCYTES	.. : 19,2	%	
Soit : 1 380	/mm3	(1 000 à 4 000)
MONOCYTES	.. : 10,4	%	
Soit : 748	/mm3	(100 à 1000)
POLYNUCLEAIRES EOSINOPHILES	.. : 1,0	%	
Soit : 72	/mm3	(100 à 500)
POLYNUCLEAIRES BASOPHILES : 0,7	%	
Soit : 50	/mm3	(0 à 120)
PLAQUETTES	: 183	Mille/mm3	(150 à 450)

مختبر التحاليل الطبية

LABORATOIRE D'ANALYSES MEDICALES

Dr. GHERRAS Mustapha

Imm. Khamlich Rue Atlas - V.N

MEKNES - Tél. 0535.52.30.03

N°Echant.: 52602159

Pat. ID: 81966

Nom: AZMI

Comments:

Négatif

Rack: 17

Tube: 1 26/02/2020 10:34:54

Serv.: Labo0

Dr.: AMRANI JOUTEY MAJID

EL MOSTAFA

Naiss.: 23/12/1957 Sexe: Male

ID Inst.: XT-4000i-1

GB	7.19	[10 ³ /uL]
GR	5.25	[10 ⁶ /uL]
HBG	16.1	[g/dL]
HCT	46.4	[%]
VGM	88.4	[fL]
TCMH	30.7	[pg]
CCMH	34.7	[g/dL]
PLQ	183	[10 ³ /uL]
IDR-SD	44.0	[fL]
IDR-CV	13.7	[%]
IDP	13.2	[fL]
VPM	10.4	[fL]
P-RGC	28.9	[%]
PCT	0.19	[%]
NEUT	4.94	[10 ³ /uL]
LYMPH	1.38	[10 ³ /uL]
MONO	0.75 +	[10 ³ /uL]
EO	0.07	[10 ³ /uL]
BASO	0.05	[10 ³ /uL]
RET		[%]
IRF		[%]
LFR		[%]
MFR		[%]
HFR		[%]

68.7	[%]
19.2 -	[%]
10.4	[%]
1.0	[%]
0.7	[%]

[10⁶/uL]

RET-He		[pg]
IG	0.02	[10 ³ /uL]

0.3 [%]

WBC-BF	[10 ³ /uL]
RBC-BF	[10 ⁶ /uL]
MN	[10 ³ /uL]
PMN	[10 ³ /uL]
TC-BF#	[10 ³ /uL]

[%]
[%]

DIFF

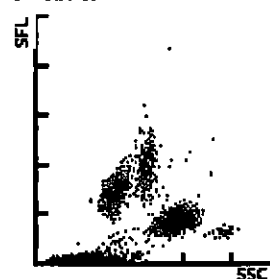

WBC/BASO

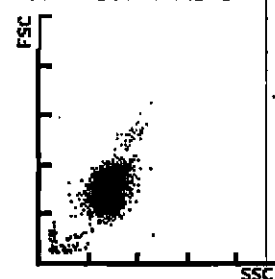

RET

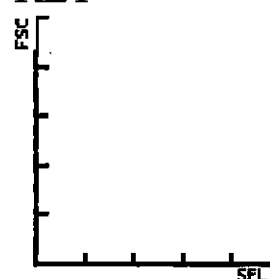

PLT-O

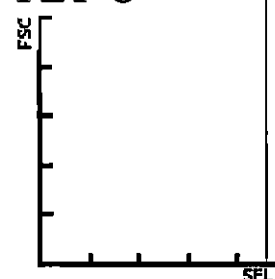

RBC



PLT

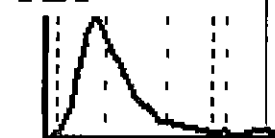

GB Message(s) IP

GR/RET Message(s) IP

PLQ Message(s) IP

LABORATOIRE GHERRAS D'ANALYSES MÉDICALES

Dr. GHERRAS Mustapha

PHARMACIEN BIOLOGISTE

Diplômé de la Faculté de Toulouse - France



مختبر التحاليل الطبية
للدكتور الغراس مصطفى

صيدلي إحيائي

خريج كلية تولوز (فرنسا)



Date du prélèvement : 26/02/2020 à 10h05

Dossier édité le : 26/02/2020

Code Patient : 81966



Mr. AZMI El mostafa

Référence : 260220 159

Dr. AMRANI JOUTEY MAJIDA

Prélèvement Effectué au Laboratoire

Page:2 /3

VITESSE DE SEDIMENTATION (VACUETTE)

1 ère heure.....	: 15	mm	< à 10
2 ème heure.....	: 35	mm	< à 20

BIOCHIMIE

ARCHITECT ci4100 / COBAS c 311

Valeurs de référence Antécédents

GLYCEMIE A JEUN	: 1,38	g/l	(0,70 à 1,10)
Soit	: 7,66	mmol/l	(3,88 à 6,12)
UREE	: 0,43	g/l	(0,15 à 0,40)
Soit.....	: 7,16	mmol/l	(2,50 à 6,70)
CREATININE	: 12,1	mg/l	(7,0 à 12,5)
Soit.....	: 107,09	μmol/l	
ACIDE URIQUE	: 31	mg/l	(35 à 70)
Soit	: 185	μmol/l	
CHOLESTEROL TOTAL	: 1,77	g/l	(1,45 à 2,20)
Soit	: 4,57	mmol/l	(3,61 à 5,68)
TRIGLYCERIDES	: 1,35	g/l	(0,50 à 1,50)
Soit.....	: 1,54	mmol/l	(< à 1,72)
TRANSAMINASES ALAT (GPT) ...	: 23	UI/l	(< à 55)
TRANSAMINASES ASAT (GOT) ...	: 26	UI/l	(< à 34)
PROTEINE C REACTIVE (CRP) ..	: 24,5	mg/l	(< à 5,0)

مختبر التحاليل الطبية
LABORATOIRE D'ANALYSES MEDICALES
Dr. GHERRAS Mustapha
Imm. Khamlich Rue Atlas - V.N
MEKNES - Tél: 0535.52.30.03

LABORATOIRE GHERRAS D'ANALYSES MÉDICALES

Dr. GHERRAS Mustapha

PHARMACIEN BIOLOGISTE

Diplômé de la Faculté de Toulouse - France



مختبر الغراس
للتحاليل الطبية

الدكتور الغراس مصطفى

صيدلي إحيائي

خريج كلية تولوز (فرنسا)



Date du prélèvement : 26/02/2020 à 10h05

Dossier édité le : 26/02/2020

Code Patient : 81966



Prélèvement Effectué au Laboratoire

Mr. AZMI El mostafa

Référence : 260220 159

Dr. AMRANI JOUTEY MAJIDA

Page:3 /3

MARQUEURS TUMORAUX

Valeurs de référence

Antécédents

P.S.A (Antigène Prostatique Spécifique):

Par ARCHITECT ci 4100 (ABBOTT)

Résultat: 1,045 ng/ml

Valeurs de référence selon l'âge:

Avant 50 Ans	<2.5 ng/ml
50 à 59 Ans	<3.5
60 à 69 Ans	<4.5
>70 Ans	<6.5

مختبر التحاليل الطبية
LABORATOIRE D'ANALYSES MEDICALES
Dr. GHERRAS Mustapha
Imm. Khamlich Rue Atlas - V.N
MEKNES - Tél. : 05.35.52.30.03