

RECOMMANDATIONS IMPORTANTES A LIRE POUR ACTIVER LES REMBOURSEMENTS ET EVITER LES REJETS

Conditions générales :

Le cadre réservé à l'adhérent doit être dûment renseigné.

Le cadre réservé au médecin doit être renseigné par le praticien lui-même notamment la nature de la maladie.

La validité de la feuille de soins est limitée à 3 mois à compter de la première consultation.

L'entente préalable est exigée pour toute hospitalisation médicale, chirurgicale, soins dentaires spéciaux, extractions multiples, parodontie orthodontie, prothèses dentaires, prothèses auditives ou orthopédiques ainsi que pour tous les actes effectués en série.

En cas d'accident, une déclaration précisant les causes et circonstances de l'accident est à joindre à la feuille de soins.

Pharmacie :

Les vignettes des médicaments doivent être obligatoirement jointes aux ordonnances.

Pour les médicaments sans vignettes une facture de la pharmacie doit être jointe.

Biologie et Biologie :

La facture ainsi qu'une copie des résultats des analyses ou du compte rendu (sous pli confidentiel) doivent être jointes à l'ordonnance médicale pour toute demande de remboursement.

Un pli confidentiel du médecin prescripteur des analyses ou radios peut être demandé par le médecin conseil de la mutuelle.

Optique :

L'ordonnance du médecin prescripteur et la facture de l'opticien sont à joindre à la feuille de soins.

Rééducation :

L'entente préalable renseignée par le médecin prescripteur est exigée avant le début des séances de rééducations.

Pour le remboursement, la facture et le calendrier des séances effectuées sont à joindre à la feuille de soins.

Dentaire :

En cas de prothèses ou de traitement canalaires, l'accord préalable renseigné sur la feuille de soins est obligatoire avant le début de traitement.

La facture doit être jointe à la feuille de soins pour toute demande de remboursement.

La radio-après soins est obligatoire en cas de prothèses ou de traitement canalaires.

Maladie et Affection Longue Durée ALD et ALC :

La déclaration de maladie chronique doit être renseignée par le médecin prescripteur et renouvelée tous les 6 mois.

Adresses Mails utiles

Réclamation : contact@mupras.com
Prise en charge : pec@mupras.com
Adhésion et changement de statut : adhesion@mupras.com

MUPRAS garantit le respect de la loi n° 09-08 relative à la protection des personnes physiques à l'égard du traitement des données à caractère personnel.

MUPRAS : Centre Allal Ben Abdellah - 6ème Etage Angle Rue Mohamed Fakir et Rue Allal Ben Abdellah - Quartier de l'Horloge Casablanca 20000 - Tél. : 05 22 20 45 45 (LG) - Fax : 05 22 22 78 18 - www.mupras.com



Déclaration de Maladie
N° P19-0029566

☐ Maladie ☐ Dentaire ☐ Optique ☒ Autres

Cadre réservé à l'adhérent (e)

Matricule : 2458 Société : 24139

☐ Actif ☐ Pensionné(e) ☐ Autre :

Nom & Prénom : KHEZZAR NAJIA

Date de naissance : 1956

Adresse : 20 passage 2 TISSINE 2 BARRACHID

Tél. : 0646562908 Total des frais engagés : Dhs

Cadre réservé au Médecin

Cachet du médecin :

Date de consultation : 03/03/2020

Nom et prénom du malade : KHEZZAR NAJIA Age :

Lien de parenté : ☐ Lui-même ☐ Conjoint ☐ Enfant

Nature de la maladie : diabète + HTA

En cas d'accident préciser les causes et circonstances :

Dans le cas où la maladie aurait un caractère confidentiel, communiquer les renseignements sous pli confidentiel à l'attention du médecin conseil de la Mutuelle.

J'atteste sur l'honneur l'exactitude des renseignements portés sur la présente déclaration. Je déclare avoir pris connaissance de la clause relative à la protection des données personnelles.

Fait à : Le : / /

Signature de l'adhérent(e) :

RELEVÉ DES FRAIS ET HONORAIRES

Dates des Actes	Natures des Actes	Nombre et Coefficient	Montant détaillé des Honoraires	Cachet et signature du Médecin attestant le Paiement des Actes
02.03.20	CS + EC			

ICE: 00183022900078
INP: 061175584

80, Rue du Rocher
Tél: 02-32-61-19
H.T: 8Heure à 15Heure

EXECUTION DES ORDONNANCES

Cachet du Pharmacien ou du Fournisseur	Date	Montant de la Facture
PARA-SAMLALI 48 RUE OUED MALWIA LOT BOURAHAL BERRECHID Tél: 05 22 32 61 19	02/03/20	130,00

ANALYSES - RADIOGRAPHIES

Cachet et signature du Laboratoire et du Radiologue	Date	Désignation des Coefficients	Montant des Honoraires

AUXILIAIRES MEDICAUX

Cachet et signature du Praticien	Date des Soins	Nombre				Montant détaillé des Honoraires
		AM	PC	IM	IV	

RELEVÉ DES FRAIS ET HONORAIRES

Le praticien est prié de préciser la dent traitée, l'acte pratiqué en indiquant la nature des soins.

Important :

Veuillez joindre les radiographies en cas de prothèses ou de traitement canalaires, ainsi que le bilan de

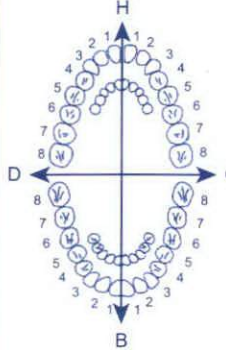
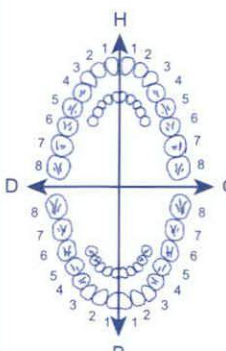
SOINS DENTAIRES	Dents Traitées	Nature des Soins	Coefficient															
				Coefficient DES TRAVAUX <input type="text"/>														
				MONTANTS DES SOINS <input type="text"/>														
				DEBUT D'EXECUTION <input type="text"/>														
				FIN D'EXECUTION <input type="text"/>														
O.D.F PROTHESES DENTAIRES	DETERMINATION DU COEFFICIENT MASTICATOIRE <table border="1"> <tr> <td colspan="2">H</td> </tr> <tr> <td>25533412</td> <td>21433552</td> </tr> <tr> <td>00000000</td> <td>00000000</td> </tr> <tr> <td>D</td> <td>G</td> </tr> <tr> <td>00000000</td> <td>00000000</td> </tr> <tr> <td>35533411</td> <td>11433553</td> </tr> <tr> <td colspan="2">B</td> </tr> </table> (Création, remont, adjonction) Fonctionnel, Thérapeutique, nécessaire à la profession			H		25533412	21433552	00000000	00000000	D	G	00000000	00000000	35533411	11433553	B		Coefficient DES TRAVAUX <input type="text"/> MONTANTS DES SOINS <input type="text"/> DATE DU DEVIS <input type="text"/> DATE DE L'EXECUTION <input type="text"/>
H																		
25533412	21433552																	
00000000	00000000																	
D	G																	
00000000	00000000																	
35533411	11433553																	
B																		
																		

VISA ET CACHET DU PRATICIEN ATTESTANT LE DEVIS

VISA ET CACHET DU PRATICIEN ATTESTANT L'EXECUTION



MUPRAS

MUTUELLE DE PREVOYANCE &
D'ACTIONS SOCIALES DE ROYAL AIR MAROC

le 27/03/2020

DECLARATION DE MALADIE CHRONIQUE (✓)

(A adresser au médecin conseil de la MUPRAS sous pli confidentiel)

A remplir par le praticien

Je soussigné:

Certifie que M^{lle}, M^{me}, M:

Présente: *M. A. M. Kell*

Nécessitant un traitement d'une durée de:

est de 3 mois

Dont ci-joint l'ordonnance.....

(A défaut noter le traitement prescrit).....

(✓) : valable 3 mois

Contact: 022-91-23-36/ 022-91-23-76

[Signature]
DRAYOUB HASSAN
GARDIEN LOGUE
80 RUE DE LA PAIX
HT : 7 heures 30 à 14 heures
15000 CASABLANCA

SIEGE SOCIAL : AEROPORT CASA-ANFA-CASABLANCA

Tél : 022 91-23-36/91-26-39/91-28-81/91-26-49/91-26-86 91-28-83 Fax : 022 91-26-52

E - mail : Mupras @ royalairmaroc.com

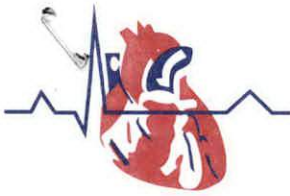

الدكتور حسن الأيوبي

Docteur AYOUBI HASSAN

أخصائي في أمراض القلب و الشرايين وارتفاع الضغط

والدورة الدموية - الفحص بالصدى والمولتيبر

Spécialiste des Maladies Cardio - Vasculaires

Echodoppler Cardio - Vasculaire - Holter

INPE : 06 11 75 584 - 05 22 32 65 84

7/03/2020 Sur Rendez-vous بالموعد :
Khayou Naja

73000

Bandelette
par glycémie



80. زنقة ابن رشد - برشيد - الهاتف : 05 22 32 65 84
80, Rue Ibn Rochd - Berrechid - Tél : 05 22 32 65 84
المستعجلات : 06 72 12 00 62

Sté PARA SAMLALI

Parapharmacie & produits cosmétiques

Client : KHEZZAR NAJIA

03/03/2020

ICE :000091962000032

Facture N° :23/2020

Désignation	Qté	P.U	Total
BANDELETTES VIVACHEK 500	1	130.00	130.00

Montant TTC : 130.00

Dont TVA 20% : 21.66



ARRETEE LA PRESENTE FACTURE A LA SOMME DE : cent trente dhs

ECG

Dr AYOUBI Hassan

80.rue ibn rochd berchid - Tél :0522326584

NOM:KHEZZAR NAJIA

ID :1382/11

Genre :Homme

Age :58

DDN :01-01-1956

Date Test :03-03-2020 09:32

Case #: Investigation #: Médecin Référent:Dr AYOUBI

10mm/mV 25mm/s

Filtre Principal:On Filtre ADS:On

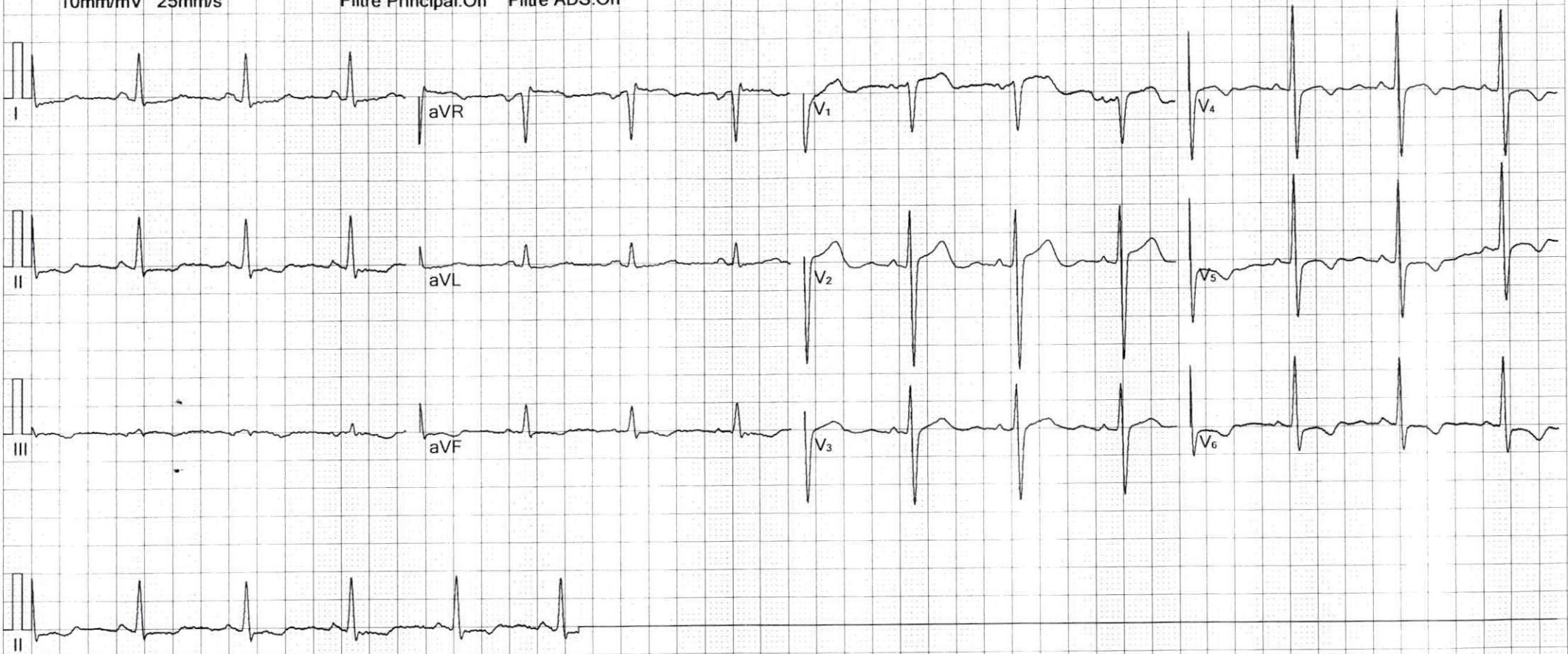

Fréquence :	1000 Hz	Interval.QT :	432 ms
Durée ECG :	4 s	Interval.QTc :	495 ms
FC :	79 bpm	Axe P :	12.8°
Durée P :	162 ms	Axe QRS :	34.3°
Durée QRS :	99 ms	Axe T :	-30.7°
Durée T :	303 ms	RV5/SV1:	1.52/0.78mV
Interval.PQ :	191 ms	RV5+SV1:	2.30mV

Suggestion :

Signature Médecin: