

RECOMMANDATIONS IMPORTANTES A LIRE POUR ACTIVER LES REMBOURSEMENTS ET EVITER LES REJETS

Conditions générales :

- Le cadre réservé à l'adhérent doit être dûment renseigné.
- Le cadre réservé au médecin doit être renseigné par le praticien lui-même notamment la nature de la maladie.
- La validité de la feuille de soins est limitée à 3 mois à compter de la première consultation.
- L'entente préalable est exigée pour toute hospitalisation médicale, chirurgicale, soins dentaires spéciaux, extractions multiples, parodontie orthodontie, prothèses dentaires, prothèses auditives ou orthopédiques ainsi que pour tous les actes effectués en série.
- En cas d'accident, une déclaration précisant les causes et circonstances de l'accident est à joindre à la feuille de soins.

Pharmacie :

- Les vignettes des médicaments doivent être obligatoirement jointes aux ordonnances.
- Pour les médicaments sans vignettes une facture de la pharmacie doit être jointe.

Radiologie et Biologie :

- La facture ainsi qu'une copie des résultats des analyses ou du compte rendu (sous pli confidentiel) doivent être jointes à l'ordonnance médicale pour toute demande de remboursement.
- Un pli confidentiel du médecin prescripteur des analyses ou radios peut être demandé par le médecin conseil de la mutuelle.

Optique :

- L'ordonnance du médecin prescripteur et la facture de l'opticien sont à joindre à la feuille de soins.

Rééducation :

- L'entente préalable renseignée par le médecin prescripteur est exigée avant le début des séances de rééducations.
- Pour le remboursement, la facture et le calendrier des séances effectuées sont à joindre à la feuille de soins.

Dentaire :

- En cas de prothèses ou de traitement canalaires, l'accord préalable renseigné sur la feuille de soins est obligatoire avant le début de traitement.
- La facture doit être jointe à la feuille de soins pour toute demande de remboursement.
- La radio-après soins est obligatoire en cas de prothèses ou de traitement canalaires.

Maladie et Affection Longue Durée ALD et ALC :

- La déclaration de maladie chronique doit être renseignée par le médecin prescripteur et renouvelée tous les 6 mois.

Adresses Mails utiles

- Réclamation : contact@mupras.com
- Prise en charge : pec@mupras.com
- Adhésion et changement de statut : adhesion@mupras.com

La MUPRAS garantit le respect de la loi n° 09-08 relative à la protection des personnes physiques à l'égard du traitement des données à caractère personnel.

MUPRAS : Centre Allal Ben Abdellah - 6ème Etage Angle Rue Mohamed Fakir et Rue Allal Ben Abdellah - Quartier de l'Horloge Casablanca 20000 - Tél. : 05 22 20 45 45 (LG) - Fax : 05 22 22 78 18 - www.mupras.com



Déclaration de Maladie

N° P19-0048424

☒ Maladie ☐ Dentaire ☐ Optique ☐ Autres

Cadre réservé à l'adhérent (e)

Matricule : 2600 Société : Royal Air Maroc

☐ Actif ☒ Pensionné(e) ☐ Autre :

Nom et prénom : AQALLAL ABDERRAZAK

Date de naissance : 10 10 1945

Adresse : 21 Rue MANSARD 13020V CASABLANCA

E-mail : azak@gmail.com

Tél. : 06 70864492 Total des frais engagés : Assistance Publique - Hôpitaux de Paris

Cadre réservé au Médecin

Cachet du médecin :

SAS Société d'Imagerie Médicale Parisienne
80 Avenue Felix Faure
75015 Paris

Date de consultation : 26/02/20
RCS Paris 338 360 142
mail: contact@mx.fr
tel: 01 45 87 93 93 + 87 40
www.mx.fr

Nom et prénom du malade : Abderrazak AQALLAL Age : 75

Lien de parenté : ☒ Lui-même ☐ Conjoint ☐ Enfant

Nature de la maladie : Bilan Cognitif

En cas d'accident préciser les causes et circonstances :

Dans le cas où la maladie aurait un caractère confidentiel, communiquer les renseignements sous pli confidentiel à l'attention du médecin conseil de la Mutuelle.

J'atteste sur l'honneur l'exactitude des renseignements portés sur la présente déclaration. Je déclare avoir pris connaissance de la clause relative à la protection des données personnelles.

Fait à : Le : 12 / 02 / 2020

Signature de l'adhérent(e) :

(Signature)

RELEVÉ DES FRAIS ET HONORAIRES

Dates des Actes	Natures des Actes	Nombre et Coefficient	Montant détaillé des Honoraires	Cachet et signature du Médecin attestant le Paiement des Actes
26/02/20	ENRS	5	69,05	<p>Assistance Publique - Hôpitaux de Paris</p> <p>Groupe Hospitalier Broca - La Rochefoucauld - La Collégiale</p> <p>Admissions - Frais de Séjour - TE</p> <p>54, rue Pascal - 75013 PARIS</p> <p>Code Finess 750801441</p>

EXECUTION DES ORDONNANCES

Cachet du Pharmacien ou du Fournisseur	Date	Montant de la

ANALYSES - RADIOGRAPHIES

Cachet et signature du Laboratoire et du Radiologue	Date	Désignation des Coefficients	Montant des Honoraires
21-02-2020	2020	FORCET TECHNIQUE 3T3LA	250 Euro
21-02-2020	2020	IRM Cerveau	140 Euro
		ALGNDI	
		122 FRANCOISE 4 FRAN	139000000
			65000000
		CONSULTATION	10000000

AUXILIAIRES MEDICAUX

Cachet et signature du Praticien	Date des Soins	Nombre				Montant détaillé des Honoraires
		AM	PC	IM	IV	

RELEVÉ DES FRAIS ET HONORAIRES

Le praticien est prié de préciser la dent traitée, l'acte pratiqué en indiquant la nature des soins.

Important :

Veillez joindre les radiographies en cas de prothèses ou de traitement canalaires, ainsi que le bilan de l'

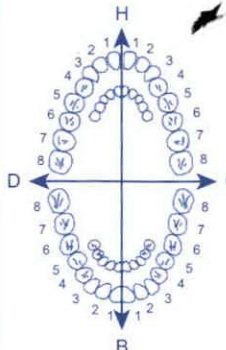
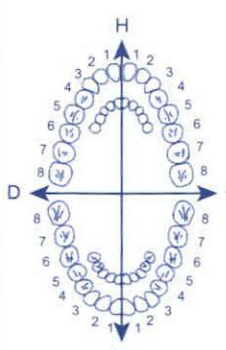
SOINS DENTAIRES	Dents Traitées	Nature des Soins	Coefficient													
				COEFFICIENT DES TRAVAUX												
<p>O.D.F</p> <p>PROTHESES DENTAIRES</p> 	<p>DETERMINATION DU COEFFICIENT MASTICATOIRE</p> <table border="1"> <tr> <td>H</td> <td>25533412</td> <td>21433552</td> </tr> <tr> <td>D</td> <td>00000000</td> <td>00000000</td> </tr> <tr> <td>G</td> <td>00000000</td> <td>00000000</td> </tr> <tr> <td>B</td> <td>35533411</td> <td>11433553</td> </tr> </table> <p>(Création, remont, adjonction)</p> <p>Fonctionnel, Thérapeutique, nécessaire à la profession</p>			H	25533412	21433552	D	00000000	00000000	G	00000000	00000000	B	35533411	11433553	COEFFICIENT DES TRAVAUX
	H	25533412	21433552													
	D	00000000	00000000													
	G	00000000	00000000													
	B	35533411	11433553													

VISA ET CACHET DU PRATICIEN ATTESTANT LE DEVIS

VISA ET CACHET DU PRATICIEN ATTESTANT L'EXECUTION

HÔPITAUX
UNIVERSITAIRES PARIS
CENTRE
COCHIN - BROCA -
HÔTEL-DIEU

HÔPITAUX BROCA -
LA ROCHEFOUCAULD -
LA COLLEGIALE
54-56, rue Pascal
75013 PARIS
Téléphone : 01 44 08 30 00
Fax : 01 44 08 36 92
N° F.I.N.E.S.S. : 750801441

ASSISTANCE
PUBLIQUE



HÔPITAUX
DE PARIS

Date : 29.1.20

Nom et Prénom du patient :

AQALLAL Abdemagik

Age : 75

PÔLE DE GÉRIATRIE

Chef de Service
Pr Anne-Sophie RIGAUD
RPPS 10000480854

Chef de Service
Pr Olivier HANON
RPPS 10001366961

Prescripteur :

Dr : [redacted]

Fonction : [redacted]

Tél : [redacted]

Télécopie : 01 44 08 [redacted]

i R M cerveau sans injection
Bil de T. coxihly.
→ at-fus hippocampe ?
→ lésions vasculaires ?
- Fargetas ?

Signature :



S.A.S Société d'Imagerie Médicale Parisienne
80 Avenue Félix Faure
75015 Paris
Tél : 01.45.57.93.93 / Fax : 01.45.54.20.39
Siret : 338 360 142 000 24

FACTURE

BENEFICIAIRE : Madame Abderrazak AQALLAL
Né(e) le: 10/10/1945

Docteur HERAN Francoise
06 Electroradiologie
6 rue de Bachaumont
75002 PARIS
751540386

EXAMEN DU 21/02/2020 : IRM DU CRANE

FORFAIT TECHNIQUE : 250,00 €
HONORAIRES : 140,00 €

TOTAL A REGLER : 390,00 €

Fait à Paris le 21/02/2020

SAS Société d'Imagerie Médicale Parisienne
80 Avenue Félix Faure
75015 Paris
RCS Paris 338 360 142
mail : contact@rmx.fr
tel : 01 45 57 93 93
www.rmx.fr

PAYÉ

N° quittance : 1010081792

QUITTANCE DE RECETTE

Avance frais hospitalisation Patients étrangers

Journée comptable 26.02.2020



Référence du dossier du bénéficiaire

Bénéficiaire : AQALLAL ABDERRAZAK

Caisse : 147
Agent : FOULON
Emission : Régies
Tel :

Partie versante

AQALLAL ABDERRAZAK

21 RUE MANSARD
99350 CASABLANCA
MAROC

Renseignements divers

Date	Référence opération	Désignation	Montant TTC
26.02.2020	1010081792	Avance frais hospitalisation Patients étrangers 016/18948478 AQALLAL ABDERRAZAK	69,00
Total en Euro :			69,00

Mode de règlement : CARTE BANCAIRE
Compte budgétaire : TECH

Cachet de l'établissement

H. COCHIN - BROCA - HOTEL DIEU
Site Broca
Régie d'Avances et de Recettes
54-56, rue Pascal
75013 PARIS

RENDEZ VOUS 01 53 81 77 31

Madame AQALLAL Abderrrazak
Examen pratiqué le 21/02/2020
A la demande du Dr Olivier HANON

SIEMENS SKYRA M037032 20/07/2015

IRM ENCEPHALIQUE

INDICATION :

Troubles mnésiques.

TECHNIQUE :

Exploration encéphalique par séquences sagittale T1, axiale FLAIR, axiale diffusion, axiale SWI complétée par des coupes coronales jointives inversion-récupération perpendiculaires aux hippocampes.

RESULTATS :

L'exploration encéphalique met en évidence une leucopathie d'allure microvasculaire, faite d'hypersignaux FLAIR périventriculaires et sous-corticaux, touchant à la fois l'étage sustentorien et la protubérance.

Ils n'ont pas de traduction sur la séquence diffusion qui élimine un accident ischémique récent.

Il n'y a pas de signe d'hémorragie ancienne ou récente.

Les ventricules et les espaces extraparenchymateux sont sans particularité pour l'âge du patient.

Sur les coupes hippocampiques, il n'y a pas d'atrophie identifiable.

Il n'y a pas de lésion expansive.

CONCLUSION :

Leucopathie d'allure microvasculaire sans lésion aiguë, à confronter aux facteurs de risques vasculaires du patient. Pas d'autre anomalie significative..

Docteur Françoise HERAN

AOALLAL, Abdelrazak
9900484 330393
10/10/19:15, F 74Y
9900484 65872
STUDY 9900484 65872
21/02/2020
14:10:33
6.0MA 21/140

MR
MR 511
HES
LPH

RIGAUD, Anne-Sophie

RFP

MF 1.12

TI 2500.0
TR 5000.0
TE 90.0
TA 01.03.2
BW 150.0
p2 MINDIORM

5cm

DI
IP 0
SP F29.5
GL 3.00.0
FoV 213.220
218.3205
Tra-Corp 11.81-Cog 0.6
+ 340
C 432

AIIRSAT-IFS
HEI-4-NEJ 2
u2dtr18/160

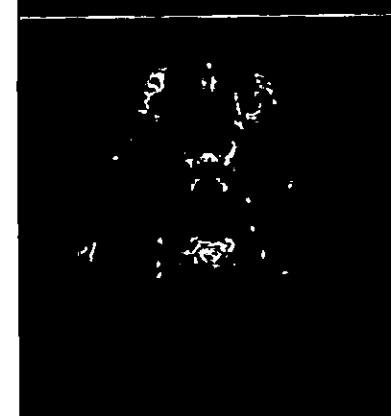
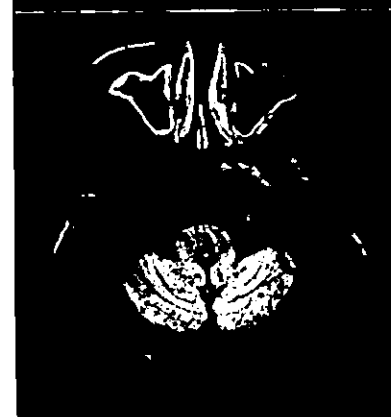
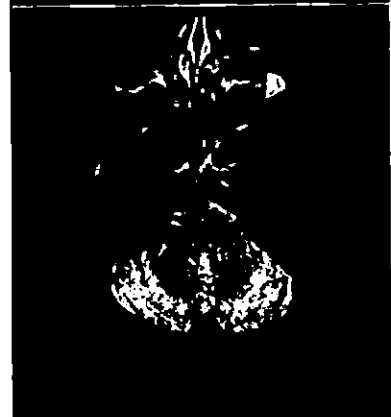
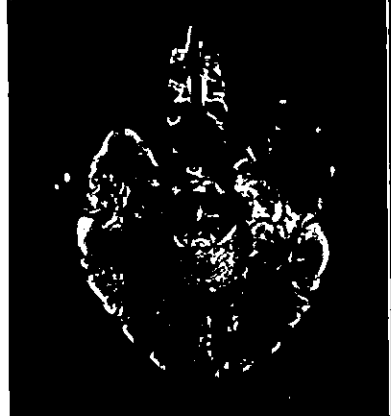

QALLAI, Abdelrazak
600484 330383
10/10/1945 F: 74Y
9900494 65972
STUDY 9900494 65972
1/02/2020
4:19:48
IMA 1/140

TE 1.33
F500 0.1
R 2900.0
E 9.4
A 01.05
W 250.0
2 R-RNDIRMFMS_1/FIL

MR
HE1-1 HE1.2
m2g1m8 7150

STE DImager Med
Skya
MR E11
RFS
LPH

RIGAUD, Anne-Sophie

Scn
DIE
TP 0
SP A53.6
ST 3.00.3
FOV 220.220
256.330
C 1482

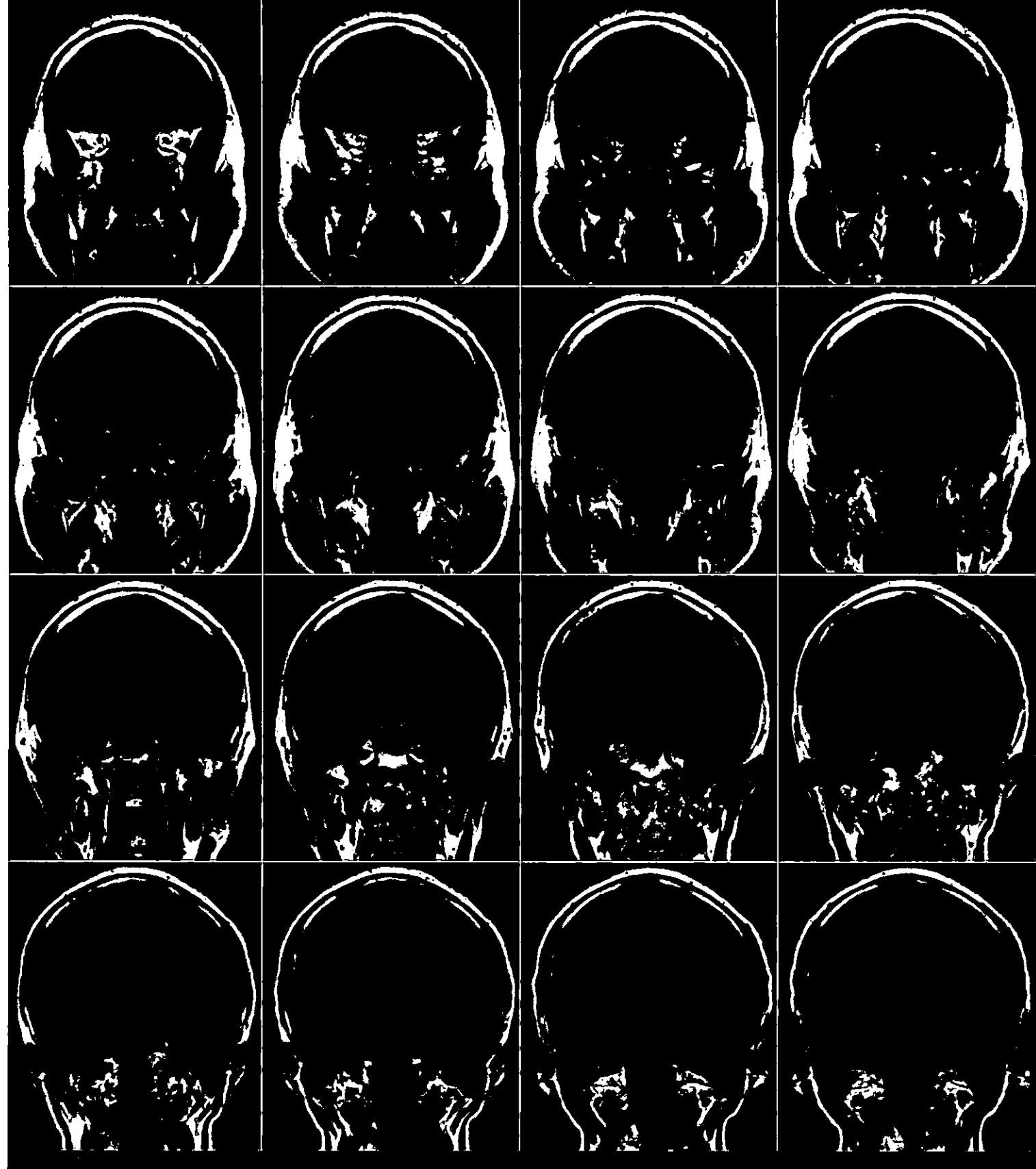

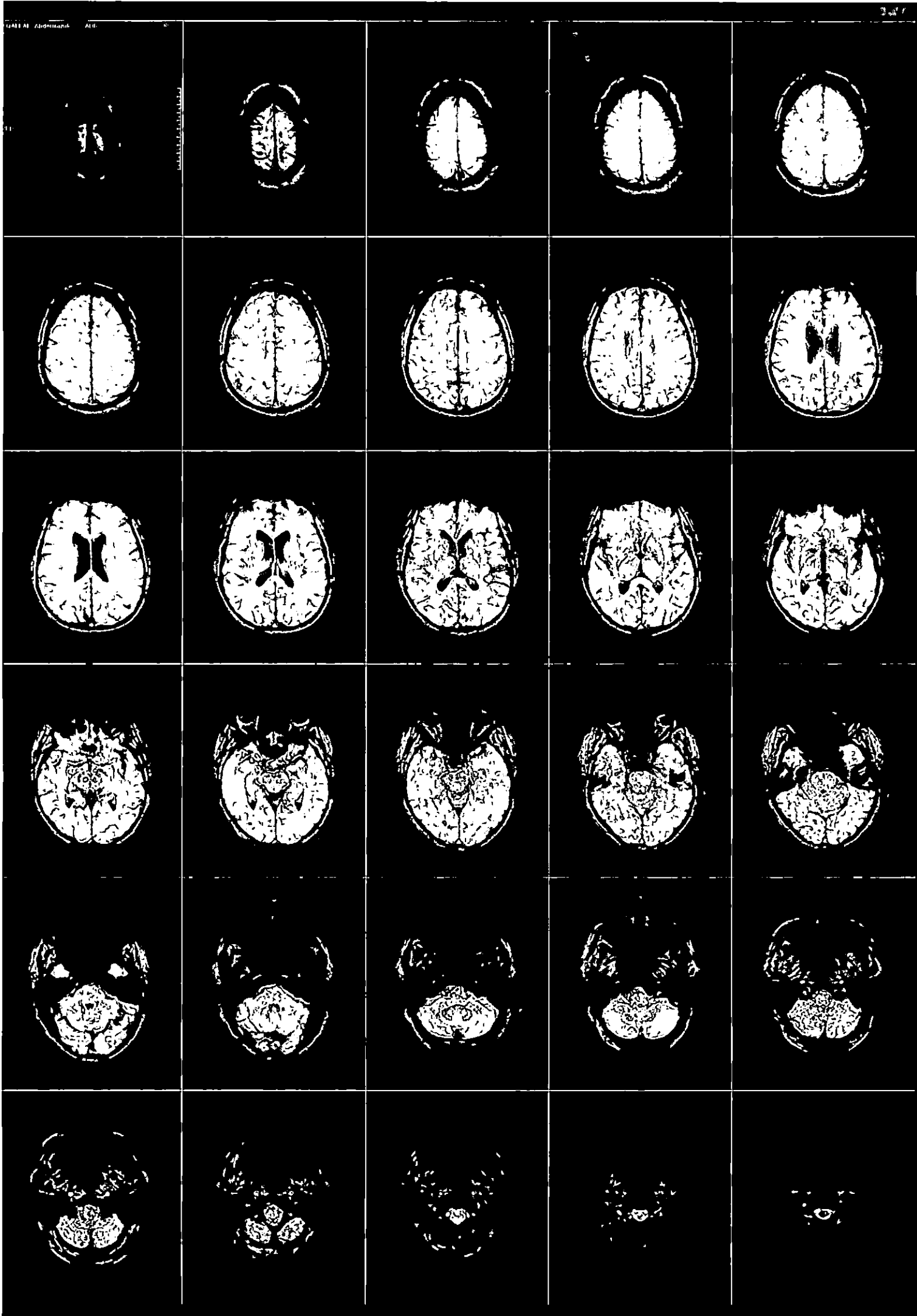

ADAL LAL: Abdelrazak
 0900494 690383
 101001945, P 741
 # 9900484 69872
 131101 9900494 69872
 121022020
 14 19 46
 7/11/2017 14:00
 RPE
 IMF 133
 T1 6000
 TR 2800.0
 TE 9.1
 TA 0156.2
 BW 250.0
 p2-RANDMRMRW3.1/11
 A1/R
 HE113 NE12
 w2d1r6 r150
 STE, D'Intagere Med
 Skya
 MR E11
 1/15
 -LPH
 RICAUD Anne-Sophie
 ST 3.0/0.3
 Rev 220/220
 256 320
 Corp-Gag80 ZjwImed3.1
 2350
 6 482

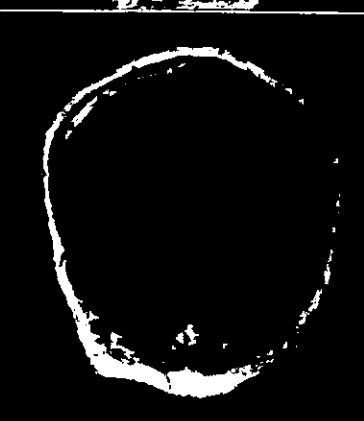
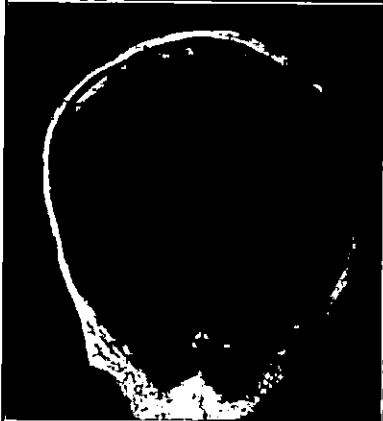
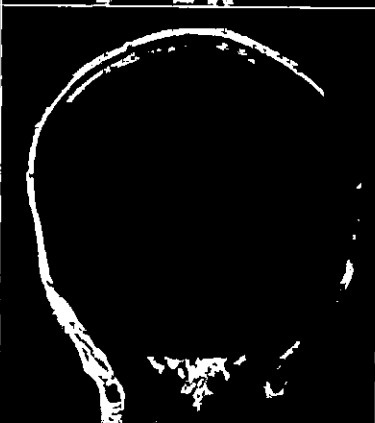
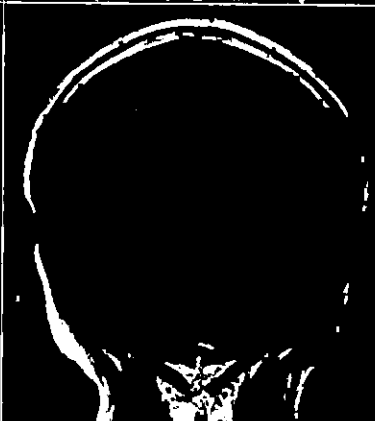
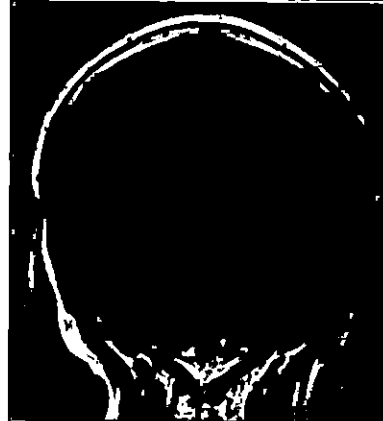
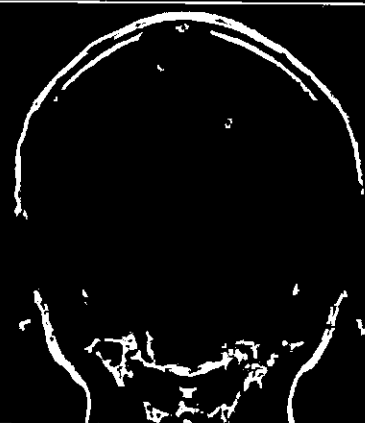

NOALLAL, Abderrazak
 900484 330383
 10/10/1945 F 74Y
 900484 85872
 STUDY 900484 85872
 1/02/2020
 4 18 36
 IMA 1/40

AHR
 STE D'Imagerie Med
 Skys
 MR E11
 HFS
 +LPH
 RIGAUD, Anne-Sophie

NTP
 RF 1.12
 12500.0
 R 8300.0
 E 80.0
 A 01.03.2
 SW 150.0
 2 MINO/NORM
 1/RR/SAT/HFS
 HE1+JHE12
 2d1rs18/150

5cm
 D/E
 110.0
 SP H18.5
 SL 3.00.9
 FoV 213.220
 218.320s
 Tr+Cor: 11.81s Sag 0.81s
 W 840
 C +32

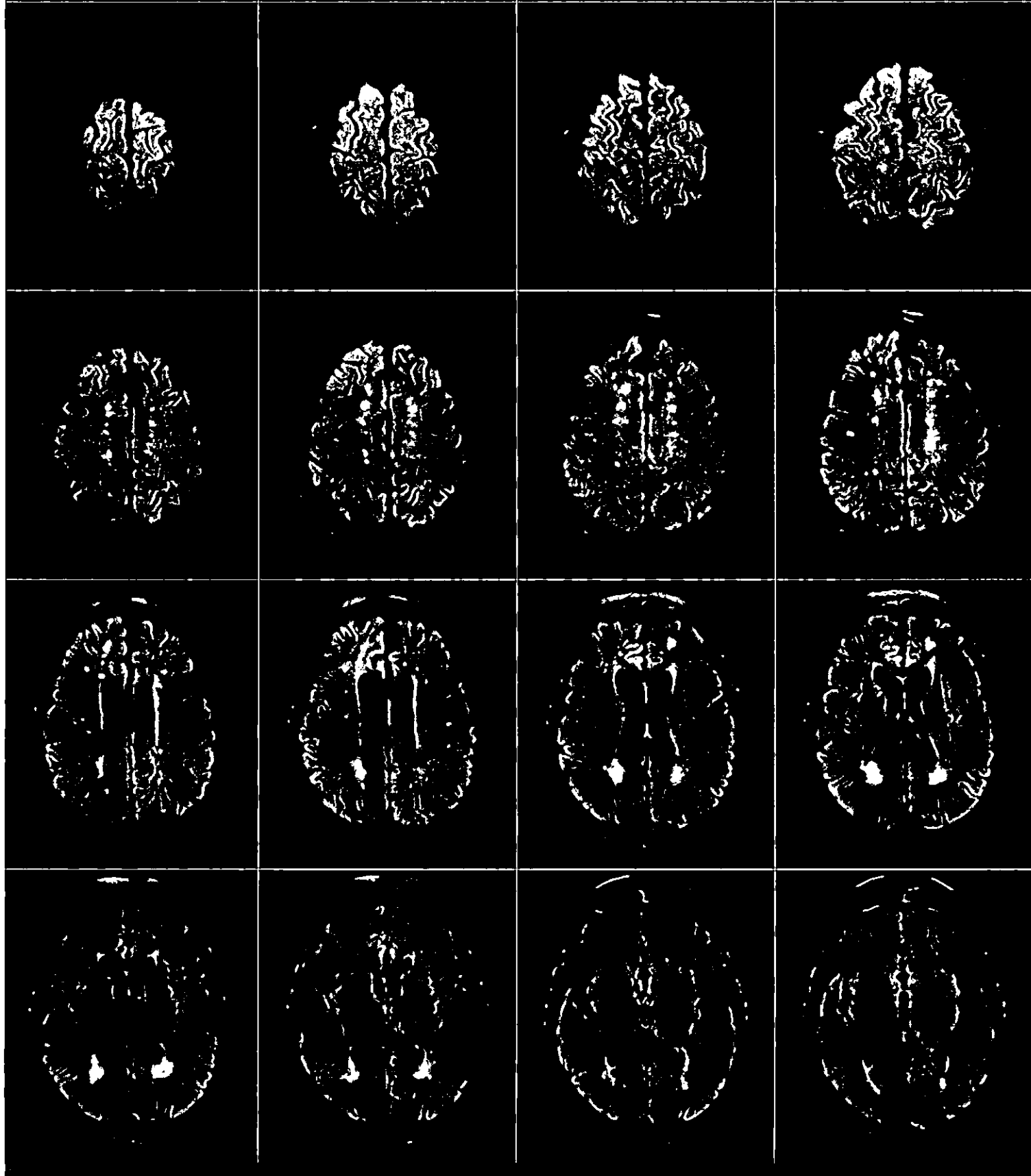

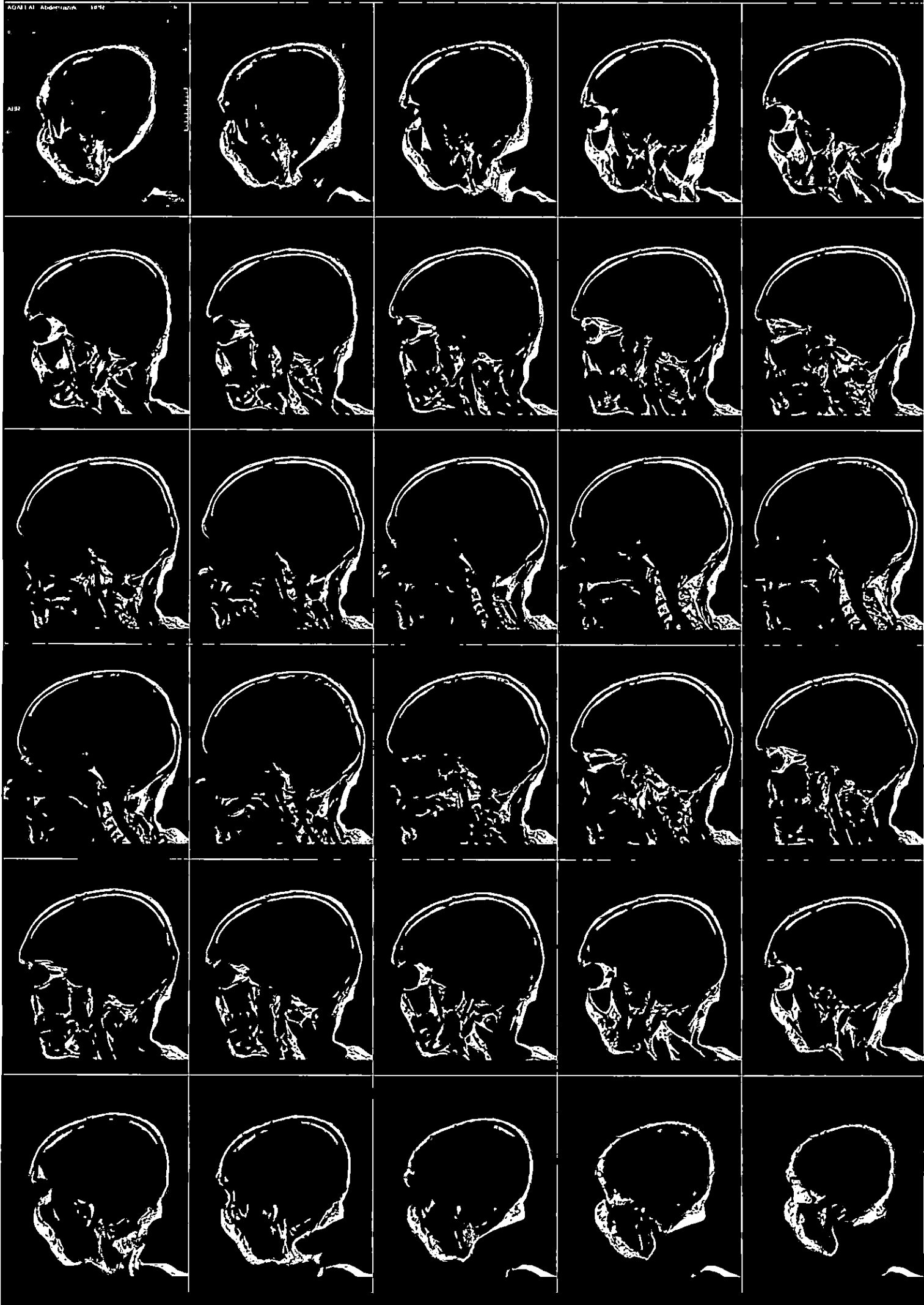

AQALLAL, Abderrazak
*10/10/1945, F, 74Y

HPR STE D'Imagerie Medicale Paris

AQALLAL, Abderrazak
*10/10/1945, F, 74Y

AHR STE D'Imagerie Medicale Paris

AQALLAL, Abderrazak
*10/10/1945, F, 74Y

AHR STE D'Imagerie Medicale Paris

21/02/2020

14 16 01
5 IMA 16



21/02/2020

14:17:11
6 IMA 26



21/02/2020

14 18 33
6 IMA 21

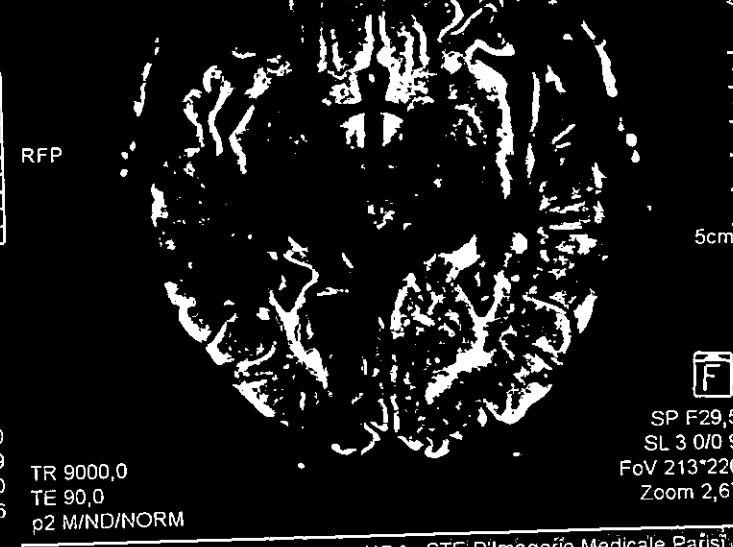

AQALLAL, Abderrazak
*10/10/1945, F, 74Y

AHR STE D'Imagerie Medicale Paris

AQALLAL, Abderrazak
*10/10/1945, F, 74Y

AHR STE D'Imagerie Medicale Paris

AQALLAL, Abderrazak
*10/10/1945, F, 74Y

HRA STE D'Imagerie Medicale Paris

21/02/2020

14 18,33
6 IMA 17

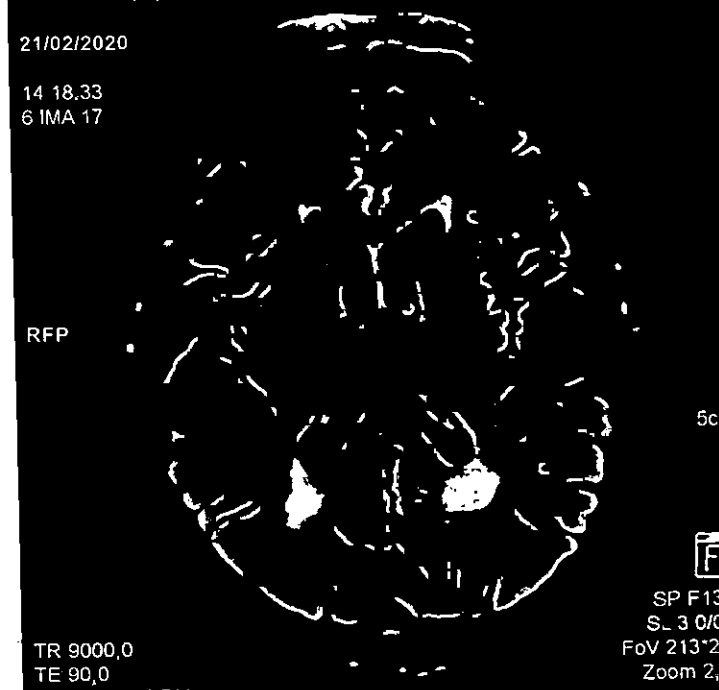

21/02/2020

14:17:13
6 IMA 12

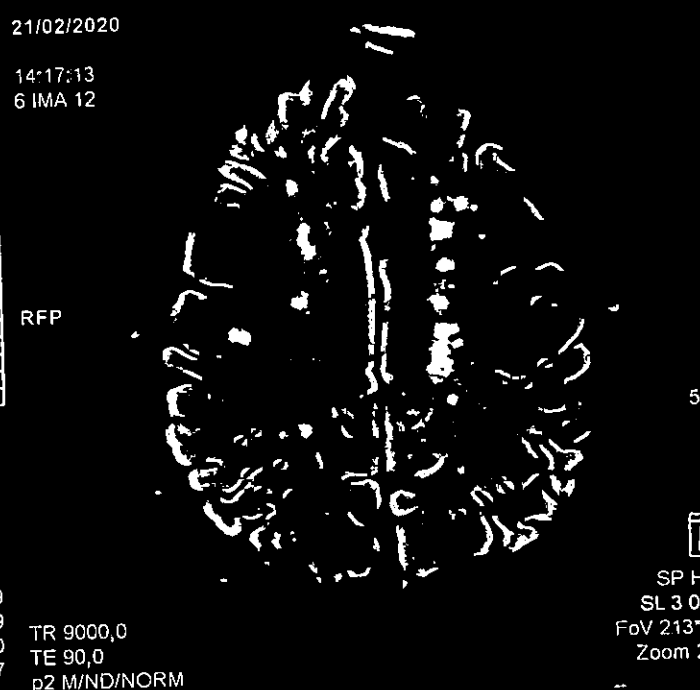

21/02/2020

14:19:48
7 IMA 15

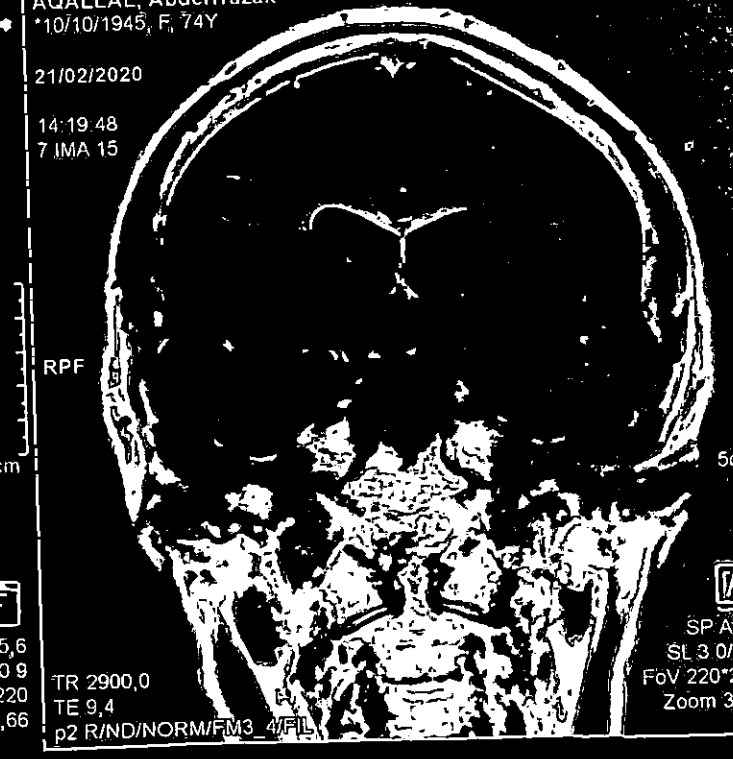

SP A7,4
SL 3 0/0 3
FoV 220*220
Zoom 3,10

AQALLAL, Abderrrazak
*10/10/1945, F, 74Y

HRA STE D'Imagerie Medicale Parisi

AQALLAL, Abderrrazak
*10/10/1945, F, 74Y

AQALLAL, Abderrrazak
*10/10/1945, F, 74Y

21/02/2020

14:21:01
7 IMA 18

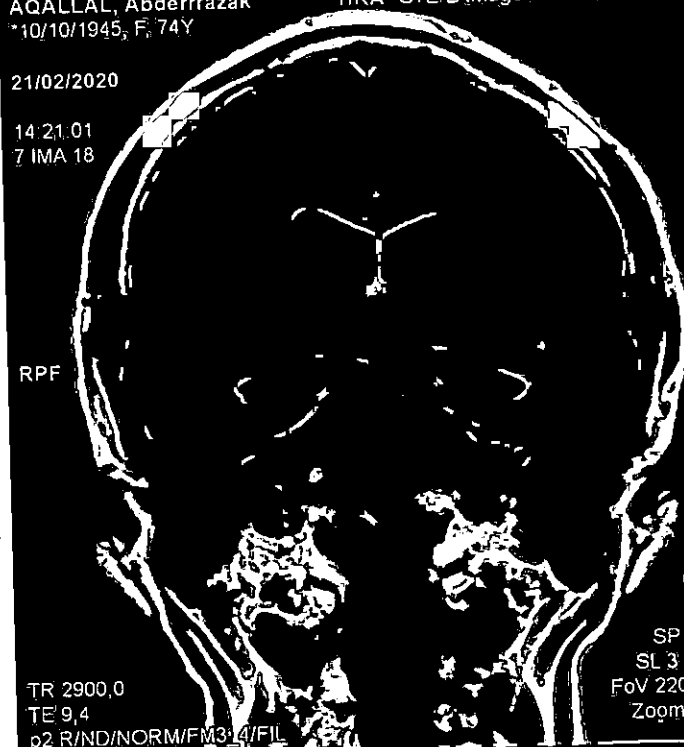

21/02/2020

14:19:49
7 IMA 21

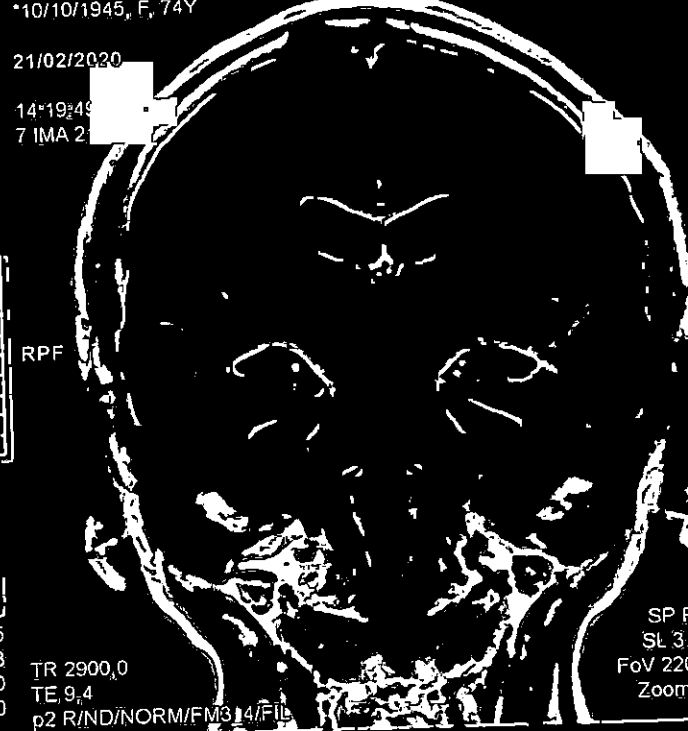

21/02/2020

14:21:02
7 IMA 28

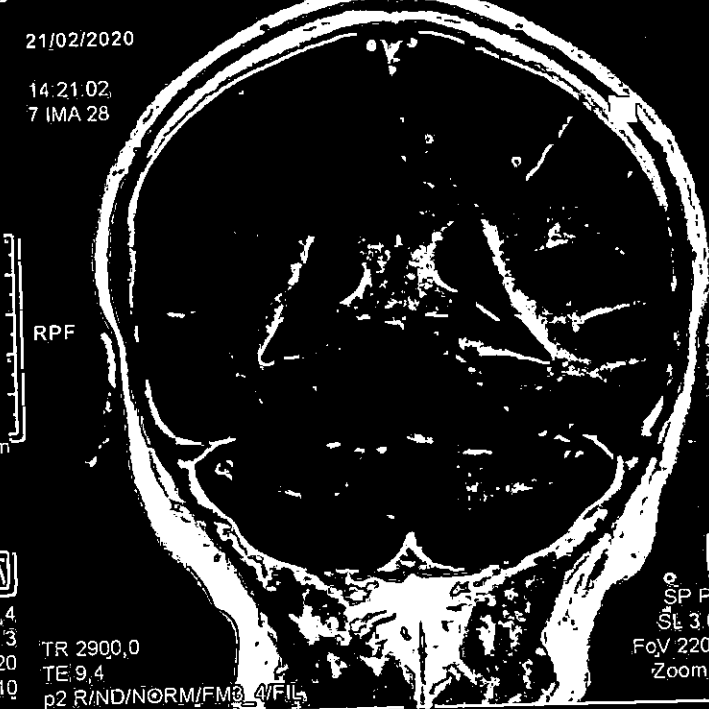

AQALLAL, Abderrrazak
*10/10/1945, F, 74Y

AHR STE D'Imagerie Medicale Parisi

AQALLAL, Abderrrazak
*10/10/1945, F, 74Y

AHR STE D'Imagerie Medicale Parisi

AQALLAL, Abderrrazak
*10/10/1945, F, 74Y

AHR STE D'Imagerie Medicale Parisi

21/02/2020

14:22:15
11 IMA 63

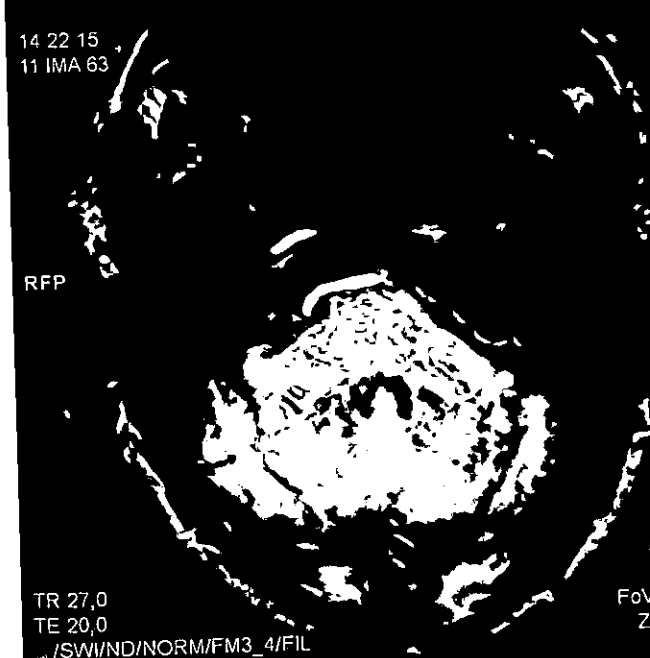

21/02/2020

14:22:15
11 IMA 52



21/02/2020

14:22:15
11 IMA 38



SP F16,3
SL 1,7
FoV 173*230
Zoom 2,0